

รูปอะไรเอ่ย

คำสั่ง

ให้นักเรียนเขียนจุดที่กำหนดให้ด้วยคู่อันดับต่อไปนี้

(4,5),(1,1),(6,1),(6,3),(10,3),(8,1),(13,1),(13,6),(15,8),(15,10),(1,6),(6,6),(6,7),(4,9),(4,8),(1,8),(1,5)

ลากเส้นเชื่อมระหว่างจุดตามลำดับ และลากเส้นเชื่อมระหว่างจุดแรกกับจุดสุดท้าย นักเรียนจะได้รูปอะไร

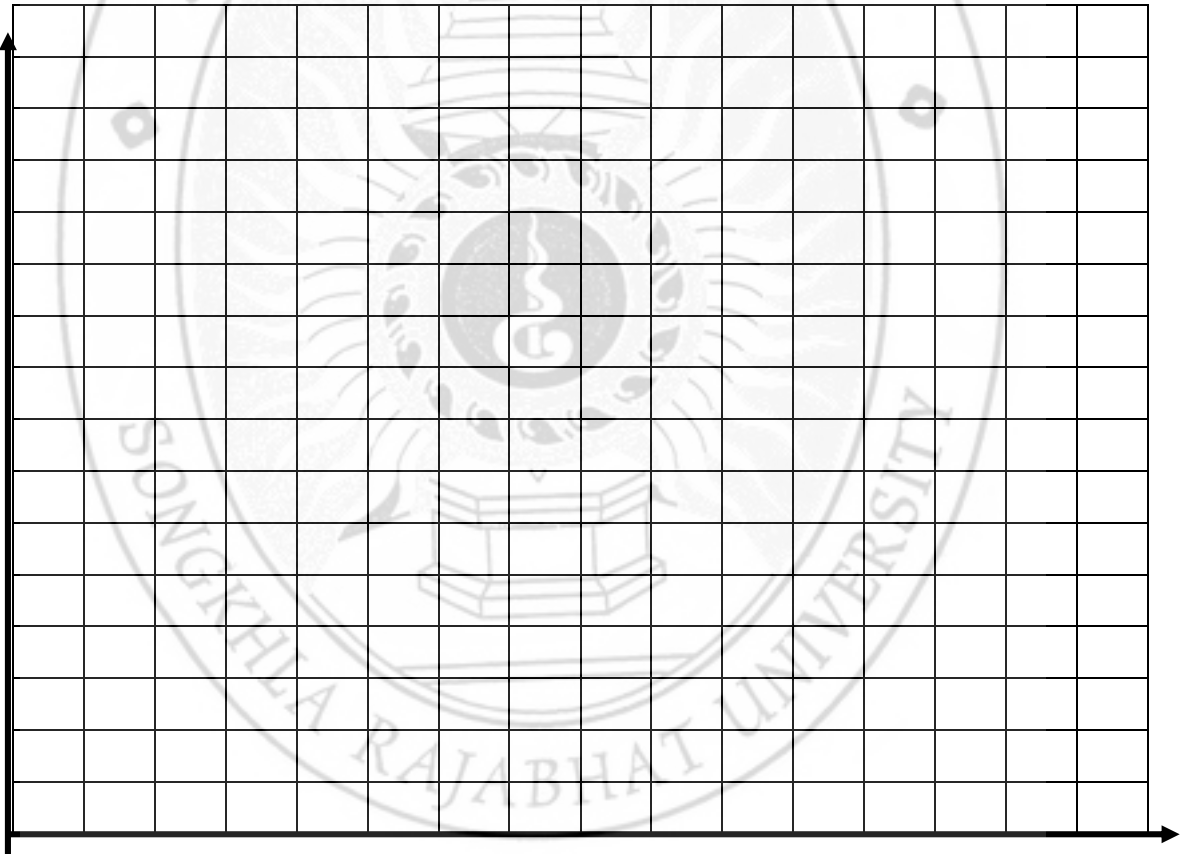

แผนการจัดการเรียนรู้ที่ 3

กลุ่มสาระการเรียนรู้ คณิตศาสตร์ รายวิชาคณิตศาสตร์ รหัสวิชา 031101 ชั้นมัธยมศึกษาปีที่ 1
 ชื่อหน่วย คณิต...คิดสถานพื้น ชื่อเรื่อง กราฟและการนำไปใช้ เวลา 2 ชั่วโมง

1. สาระสำคัญ

กราฟและการนำไปใช้ เมื่อมีความสัมพันธ์ระหว่างปริมาณสองกลุ่ม เราสามารถแสดงความสัมพันธ์ได้โดยใช้กราฟ และเมื่อมีกราฟแสดงความสัมพันธ์ระหว่างปริมาณสองกลุ่ม เราสามารถหาพิกัดของจุดที่อยู่บนกราฟนั้นได้

2. ผลการเรียนรู้ที่คาดหวัง

เขียนกราฟของความสัมพันธ์ที่กำหนดให้ได้

3. สาระการเรียนรู้

กราฟและการนำไปใช้

เมื่อมีความสัมพันธ์ระหว่างปริมาณสองกลุ่ม เราสามารถแสดงความสัมพันธ์ได้โดยใช้กราฟ และเมื่อมีกราฟแสดงความสัมพันธ์ระหว่างปริมาณสองกลุ่ม เราสามารถหาพิกัดของจุดที่อยู่บนกราฟนั้นได้ เช่น

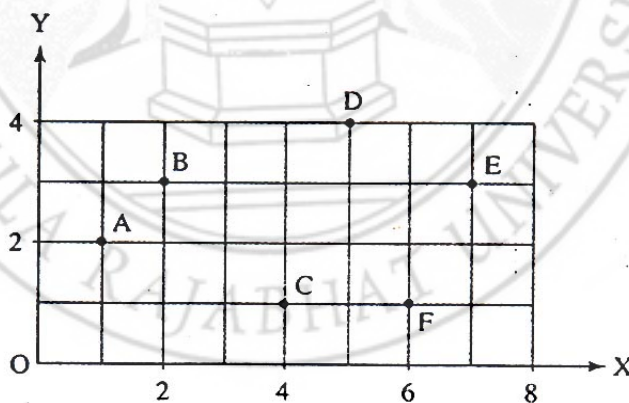

แสดงดังตารางต่อไปนี้

จุด	ระยะตามแนว		คู่อันดับ
	แกน X (หน่วย)	แกน Y (หน่วย)	
A	1	2	(1,2)
B	2	3	(2,3)
C	4	1	(4,1)
D	5	4	(5,4)
E	7	3	(7,3)
F	6	1	(6,1)

4. จุดประสงค์การเรียนรู้

4.1 จุดประสงค์ปลายทาง

นักเรียนสามารถเขียนกราฟของความสัมพันธ์ที่กำหนดให้ได้

4.2 จุดประสงค์นำทาง

4.2.1 นักเรียนสามารถเขียนกราฟได้เมื่อกำหนดความสัมพันธ์ระหว่างสมาชิกของกลุ่ม 2 กลุ่มมาให้ได้

4.2.2 นักเรียนสามารถทำกิจกรรมในใบกิจกรรม/ใบงาน/แบบฝึกทักษะได้ถูกต้อง 80%

5. กระบวนการจัดการเรียนรู้

ขั้นนำ

5.1 ให้นักเรียนทำแบบทดสอบวัดความรู้พื้นฐานเพื่อสรรหานักเรียนแกนนำโดยเน้น ทบทวนประสบการณ์เดิมและเชื่อมโยงความรู้สู่ เรื่อง กราฟและการนำไปใช้ แล้วช่วยกันตรวจและ เฉลยร่วมกัน เรียงคะแนนสูงสุดไปยังคะแนนต่ำสุด เพื่อประกาศเป็นนักเรียนแกนนำ ในกรณีที่มี คะแนนเท่ากันให้นักเรียนทุกคนในชั้นเป็นผู้เลือกและถือว่าเป็นที่ยอมรับของทุกคน สำหรับใน ครั้งนี้ จะสรรหานักเรียนแกนนำเพียง 4 คน เพื่อจัดกิจกรรมการเรียนรู้แบบร่วมมือจากนักเรียน แกนนำด้วยเทคนิคจิกซอว์ และใช้ห้องเรียนธรรมชาติ

5.2 ให้นักเรียนร่วมเฉลยแบบฝึกทักษะและเฉลยชิ้นงาน “รูปอะไรเอ่ย”

5.3 จากการตรวจกระดาษคำตอบแจ้งผลนักเรียนแกนนำเพื่อให้เป็นผู้นำและประสานงานในการทำกิจกรรมร่วมกัน จำนวน 4 คน ซึ่งเป็นผู้ที่ทำคะแนนได้สูงสุดและต้องเป็นที่ยอมรับของเพื่อน ๆ ในห้องเรียน(ข้อตกลงร่วมกัน ให้ระบุรหัส A,B,C และ D และจะต้องไม่อยู่ในกลุ่มเดียวกัน ในกรณีที่อยู่ในกลุ่มเดียวกัน ให้แลกเปลี่ยนตัวกันในรหัสเดียวกันกับกลุ่มอื่น ทั้งนี้เพื่อเป็นผู้นำและประสานกิจกรรมในกลุ่มผู้เชี่ยวชาญ)

5.4 ให้นักเรียนอ่านแถบคู่อันดับซึ่งเป็นตารางแสดงความสัมพันธ์ระหว่างจำนวนไข่และราคาไข่ที่กำหนดให้บนกระดานพร้อมกัน

5.5 ให้แต่ละกลุ่มส่งตัวแทนกลุ่มละ 2 คน ออกมาช่วยกันลงจุดบนกราฟจากแถบคู่อันดับ พร้อมจัดการแข่งขัน ตามกลุ่มรหัส A,B,C และ D เพื่อทบทวนการเขียนคู่อันดับบนกราฟและอ่านกราฟ

5.6 ให้แต่ละกลุ่มอธิบายการเขียนกราฟบนกระดานกราฟ

จำนวนไข่(ฟอง)	1	2	3	4	5	6
ราคาไข่(บาท)	2	4	5	7	9	10

เมื่อกำหนดให้แกน x แสดงจำนวนไข่ และแกน y แสดงราคาไข่ กราฟแสดงความสัมพันธ์ของจำนวนไข่และราคาไข่ คือ จุด P,Q,R,S T และ U

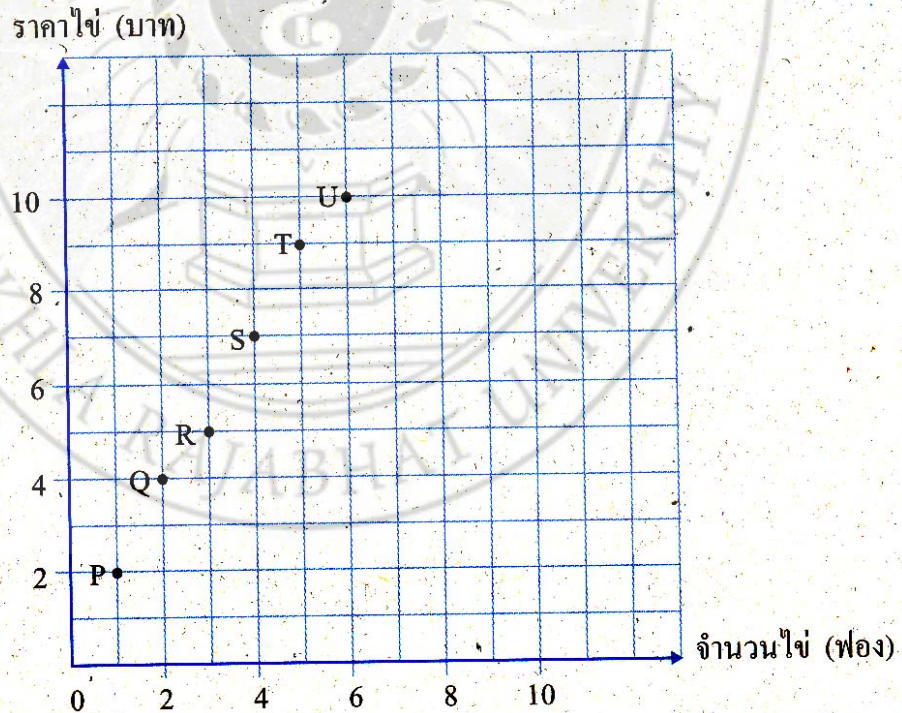

5.7 จากกราฟให้นักเรียนร่วมกันอ่านพิกัดของจุด P,Q,R,S,T และ U อีกครั้ง

ขั้นสอน

5.8 ใช้เทคนิค จิกซอว์ จัดกลุ่มนักเรียนตามความสามารถ เก่ง : ปานกลาง : อ่อน ในอัตราส่วน 1:2:1 ซึ่งจำนวนนักเรียนในห้องเรียน 36 คน จัดกลุ่ม กลุ่มละ 4 คน จำนวน 9 กลุ่ม ให้เรียกกลุ่มนี้ว่ากลุ่มบ้านของเรา (Home Group) กำหนดรหัสของตนเองในกลุ่ม เป็น A ,B ,C และ D ตามลำดับ เลือกประธานกลุ่ม เลขานุการกลุ่ม แล้วเน้นย้ำถึงการจัดกิจกรรมการเรียนรู้แบบร่วมมือจากนักเรียนแกนนำและบทบาทหน้าที่ของทุกคน

เทคนิคจิกซอว์

- จัดผู้เรียนเข้ากลุ่มตามความสามารถ (เก่ง : ปานกลาง : อ่อน) กลุ่มละ 4 คน และเรียกกลุ่มนี้ว่า กลุ่มบ้านของเรา(Home Group)
- สมาชิกในกลุ่มบ้านของเรา ได้รับมอบหมายให้ศึกษาเนื้อหาสาระคนละ 1 ส่วนและหาคำตอบในประเด็นที่ผู้สอนมอบหมายให้
- สมาชิกในกลุ่มบ้านของเรา แยกย้ายไปรวมกับสมาชิกกลุ่มอื่น ซึ่งได้รับเนื้อหาเดียวกันตั้งเป็นกลุ่มผู้เชี่ยวชาญ(Expert Group) ขึ้นมาและร่วมกันทำความเข้าใจ เนื้อหาสาระนั้นอย่างละเอียดและร่วมกันอภิปรายหาคำตอบประเด็นปัญหาที่ผู้สอนมอบหมายให้
- สมาชิกกลุ่มผู้เชี่ยวชาญ กลับไปสู่กลุ่มบ้านของเรา แต่ละคนช่วยสอนเพื่อนในกลุ่มให้เข้าใจในสาระที่ตนได้ศึกษาร่วมกันกับกลุ่มผู้เชี่ยวชาญ ดังนั้นสมาชิกทุกคนก็จะได้เรียนรู้ภาพรวมของสาระทั้งหมด
- ผู้เรียนทุกคนทำแบบทดสอบ แต่ละคนจะได้คะแนนเป็นรายบุคคล และนำคะแนนของทุกคนในกลุ่มบ้านของเรา มารวมกันเป็นคะแนนกลุ่ม กลุ่มที่ได้คะแนนสูงสุดได้รับรางวัล

5.9 ให้นักเรียนศึกษาเอกสารจาก“คณิต...คิดสานฝัน” แล้วปฏิบัติงานตามใบกิจกรรม โดยมีนักเรียนแกนนำเป็นผู้นำและประสานกิจกรรม

5.10 ให้นักเรียนใช้ห้องเรียนธรรมชาติ พร้อมกำหนดเวลารายงานผล

5.11 ให้นักเรียนนำผลงานของกลุ่มรายงานหน้าชั้นเรียนและร่วมประเมินผล

5.12 ให้นักเรียนทำแบบทดสอบเป็นรายบุคคล แล้วนำคะแนนของทุกคนมารวมกันเป็นคะแนนของกลุ่ม กลุ่มใดได้คะแนนสูงสุดจะได้รับโบนัสกลุ่มและเกียรติบัตร

5.13 ให้นักเรียนอ่านแผ่นใสสรุป คุณธรรม จริยธรรม (จริยธรรมในห้องเรียน เรื่อง ปัญญาเกิดได้ด้วยการกระทำ) เพื่อเตือนสติให้นักเรียนมีสมาธิในการเรียน

5.14 มอบหมายงานเป็นรายบุคคล กำหนดส่งในชั่วโมงถัดไป

5.14.1 ให้ถอดรหัสด้วยภาพที่กำหนดให้

5.14.2 ให้นักเรียนทำแบบฝึกทักษะ

ขั้นสรุป

5.15 ให้นักเรียนแต่ละกลุ่มร่วมกันตอบคำถามจากเอกสารบนแผ่นใส และร่วมกัน

เฉลย

5.16 ให้นักเรียนอ่านสรุปเรื่องกราฟและการนำไปใช้ จากแผ่นใสและเอกสารพร้อม

จดบันทึก

6. สื่อการเรียนการสอน

6.1 เอกสารแนะแนวทาง

6.2 ใบกิจกรรม/แบบฝึกทักษะ

6.3 แผ่นใส

6.4 เครื่องฉายแผ่นใส

6.5 แถบคู่อันดับ

6.6 กระดาษกราฟ

7. กระบวนการวัดและประเมินผล

วิธีการวัดและประเมินผล

7.1 ตรวจการเขียนกราฟ

7.2 ตรวจผลงานจากใบกิจกรรม/แบบฝึกทักษะ

ผู้วัดผล นักเรียน เพื่อนนักเรียน ผู้ปกครอง และครูผู้สอน

สิ่งที่วัดผล(K,P,A)	วิธีวัดผล	เครื่องมือวัดผล	เกณฑ์ การประเมินผล
ความรู้(K)	ทดสอบ	แบบทดสอบ	ผ่าน 80 %
ทักษะ/กระบวนการ (P)	สังเกต ตรวจผลงาน	แบบบันทึกประเมินคุณภาพนักเรียน	
เจตคติ/ คุณลักษณะ(A)	สังเกต/ สัมภาษณ์	แบบบันทึกผลการเรียนรู้ ด้านคุณลักษณะที่พึงประสงค์	

จงตอบคำถามต่อไปนี้

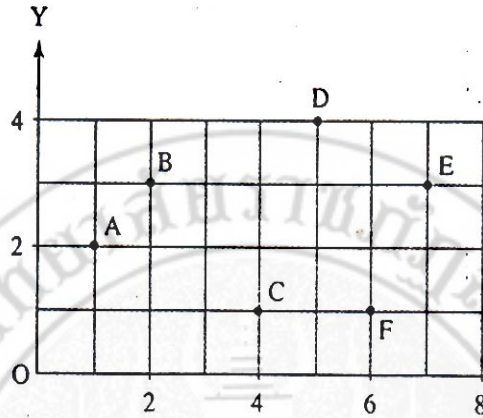

จงหาว่าจุด A,B,C,D,E และ F จากกราฟแทนคู่อันดับใด

แสดงดังตารางต่อไปนี้

จุด	ระยะตามแนว		คู่อันดับ
	แกน X (หน่วย)	แกน Y (หน่วย)	
A	1	2	(1,2)
B	2	3	(2,3)
C	4	1	(4,1)
D	5	4	(5,4)
E	7	3	(7,3)
F	6	1	(6,1)

กราฟและการนำไปใช้

เมื่อมีความสัมพันธ์ระหว่างปริมาณสองกลุ่ม เราสามารถแสดงความสัมพันธ์ได้โดยใช้กราฟ และเมื่อมีกราฟแสดงความสัมพันธ์ระหว่างปริมาณสองกลุ่ม เราสามารถหาพิกัดของจุดที่อยู่บนกราฟนั้นได้

ชุดแผ่นใส เรื่อง กราฟและการนำไปใช้

ผลงาน นางนงลักษณ์ ผ่องสุวรรณ

จริยธรรมในห้องเรียน

เรื่อง ปัญญาเกิดได้ด้วยการกระทำ

ปัญญา แปลว่า ความรอบรู้ คือรู้ทางแห่งความเลื่อม รู้ทางแห่งความเจริญ และรู้ทั้งทางแห่งความเลื่อมและทางแห่งความเจริญ จะแบ่งออกเป็น 2 คือ

1. โลกีย์ปัญญา
2. โลกุตตรปัญญา

ปัญญาดังกล่าว จะเกิดขึ้นได้ต้องอาศัยการประกอบด้วยต้องทำบ่อย ๆ ทางเกิดของปัญญา มี 3 ทาง คือ

- | | |
|-----------------|------------------------|
| 1. สุตมยปัญญา | ปัญญาสำเร็จด้วยการฟัง |
| 2. จิตมยปัญญา | ปัญญาสำเร็จด้วยการคิด |
| 3. ภาวนามยปัญญา | ปัญญาสำเร็จด้วยการอบรม |



คณิต...

ติดसानพิน

เรื่อง กราฟและการนำไปใช้

ระดับชั้นมัธยมศึกษาปีที่ 1

กลุ่มที่.....

รหัส A.....เลขที่.....

รหัส B.....เลขที่.....

รหัส C.....เลขที่.....

รหัส D.....เลขที่.....

ใบกิจกรรม

คำสั่ง จากกราฟแสดงระยะทางที่รถยนต์สองคันวิ่งได้ ณ เวลาต่าง ๆ

ระยะทาง (กิโลเมตร)

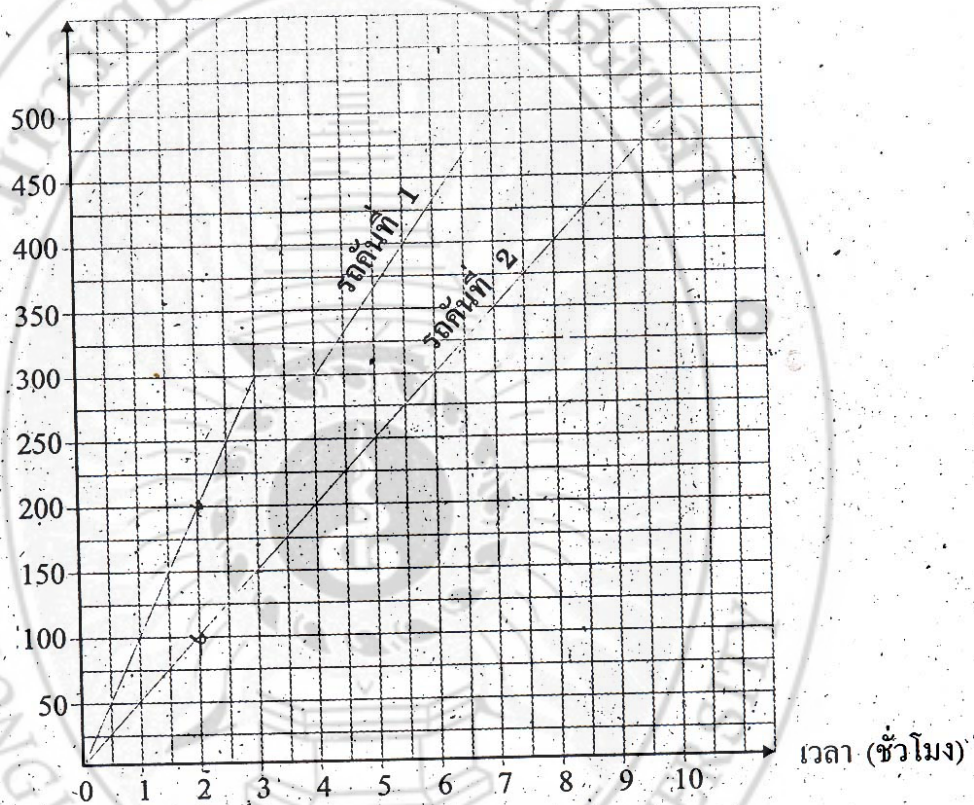

จงตอบคำถามข้างล่างนี้

1. เมื่อเวลาผ่านไป 2 ชั่วโมง รถคันใดวิ่งได้ระยะทางมากกว่าและมากกว่ากันเท่าใด

ตอบ.....

2. รถคันใดวิ่งด้วยอัตราเร็วคงที่โดยตลอด และวิ่งด้วยอัตราเร็วเท่าใด

ตอบ.....

3. ถ้ารถทั้งสองคันนี้ออกเดินทางจุดเริ่มต้นและเวลาเดียวกัน และมีจุดปลายทางเดียวกัน รถคันใดถึงจุดปลายทางก่อนและถึงก่อนนานเท่าไร

ตอบ.....

ใบกิจกรรม

คำสั่ง จากกราฟแสดงความสัมพันธ์ระหว่างปริมาณน้ำมันกับราคาน้ำมัน
จงตอบคำถามข้างล่างนี้

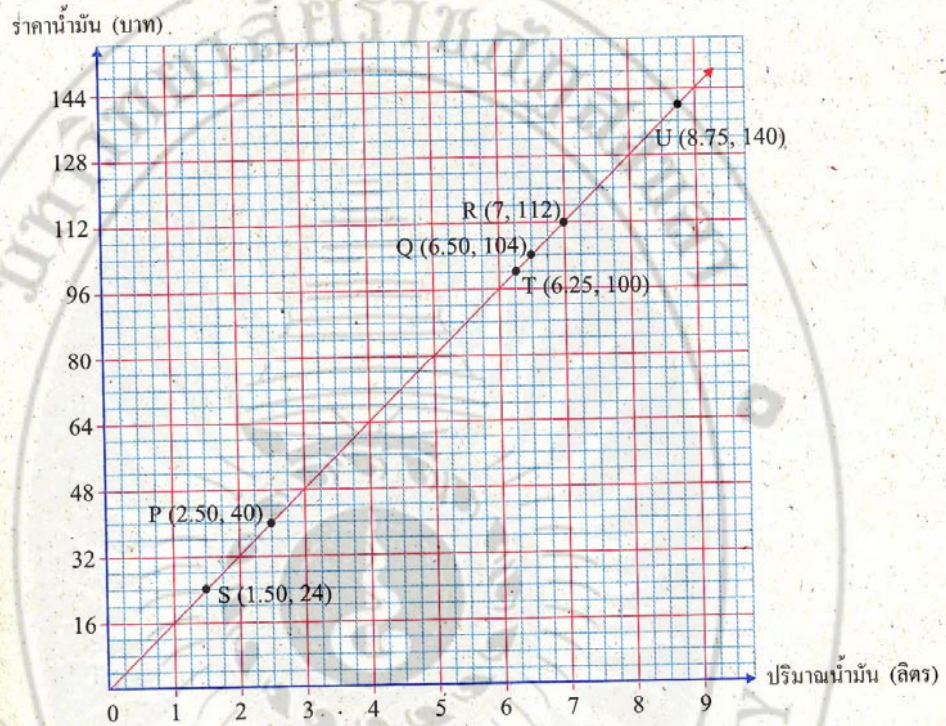

1. ราคาน้ำมันตามปริมาณที่กำหนดให้ต่อไปนี้

1.1 2.50 ลิตร

ตอบ.....

1.2 6.50 ลิตร

ตอบ.....

1.3 7 ลิตร

ตอบ.....

2. ปริมาณน้ำมันตามราคาที่กำหนดต่อไปนี้

2.1 24 บาท

ตอบ.....

2.2 100 บาท

ตอบ.....

ใบกิจกรรม

คำสั่ง จงตอบคำถามจากแผนที่ต่อไปนี้

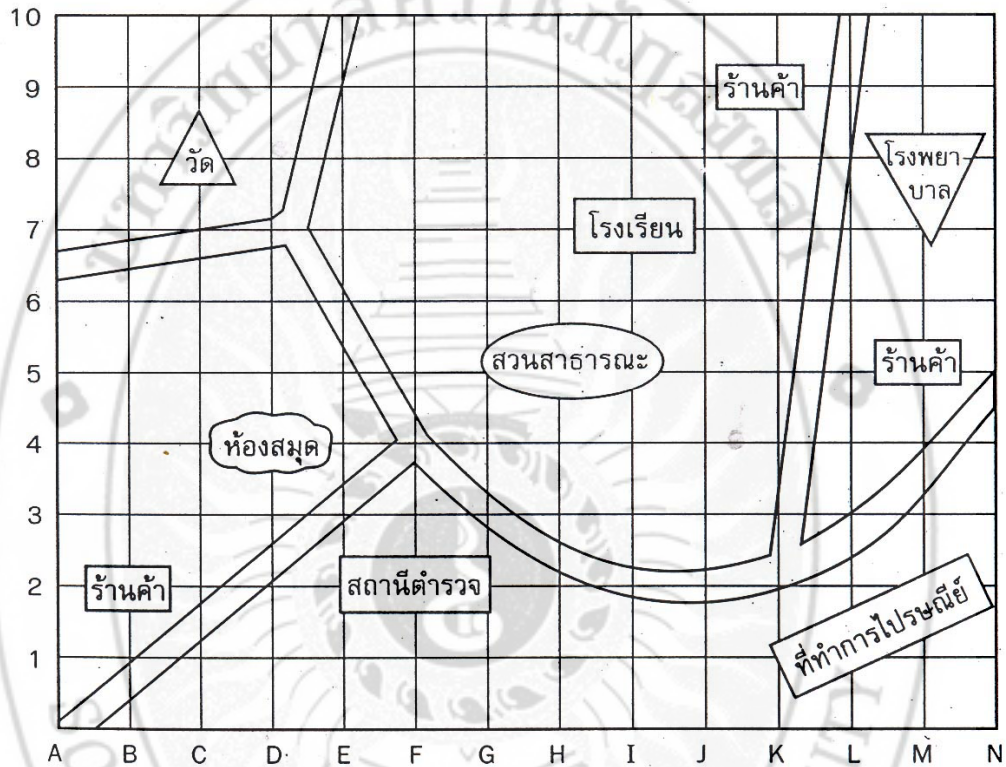

1. หาคู่อันดับแสดงตำแหน่งต่อไปนี้
 - 1.1 วัด ตอบ.....
 - 1.2 ร้านค้า ตอบ.....
 - 1.3 โรงพยาบาล ตอบ.....
 - 1.4 โรงเรียน ตอบ.....
2. คู่อันดับต่าง ๆ ต่อไปนี้ แสดงตำแหน่งของสิ่งใด
 - 2.1 (D,4) ตอบ.....
 - 2.2 (M,8) ตอบ.....
 - 2.3 (H,5) ตอบ.....
 - 2.4 (F,2) ตอบ.....