

## บทที่ 4

### การวิเคราะห์ดนตรีร้องเงืงคณะชาเคย์ แวร์เค็ง

ดนตรีร้องเงืงคณะชาเคย์ แวร์เค็ง เป็นดนตรีพื้นบ้านที่บรรเลงประกอบการระบำร้องเงืง ผู้วิจัยได้ศึกษาดนตรีร้องเงืงคณะชาเคย์ แวร์เค็ง จำนวน 20 เพลง โดยนำมาวิเคราะห์องค์ประกอบของดนตรี องค์ประกอบทางดนตรีที่สำคัญ มีดังนี้

จังหวะ (Rhythm) เป็นศิลปะการจัดระเบียบเวลาของเสียง เช่น การเน้นเสียง(accent) องค์ประกอบเหล่านี้เป็นลักษณะที่สำคัญ เมื่อรวมกันจะทำให้เกิดความหลากหลายของจังหวะ ซึ่งมีผลโดยตรงต่อการรับรู้ต่อผู้ฟัง จะปรากฏพบในการตอบสนองด้านกายภาพ เช่น การปรบมือ การเต้น

ทำนอง (Melody) เป็นส่วนของดนตรีที่มีอิทธิพลต่อผู้ฟังในด้านสติปัญญา ผู้ฟังสามารถแยกแยะความแตกต่างระหว่างเพลงหนึ่ง โดยอาศัยทำนองเป็นส่วนที่สำคัญ องค์ประกอบที่สำคัญของทำนองได้แก่ ความสูง-ต่ำ (pitch) ความสั้น-ยาว (duration) และควรรคศึกษากรอบที่ใช้บังคับทำนองที่ส่งผลโดยตรงต่อการรับรู้ คือ บันไดเสียง (Scale)

การประสานเสียง (Harmony) องค์ประกอบของดนตรีส่วนนี้เกิดจากการนำเสียงมาบรรเลงซ้อนกันหรือพร้อมกัน การซ้อนกันของเสียงจะพบในแนวตั้งหรือเวลาเดียวกัน ซึ่งจะมีลักษณะที่ตรงกันข้ามกับทำนองที่เรียบเรียงในแนวนอน การประสานเสียงจะมีส่วนช่วยทำให้เกิดพลังทางอารมณ์อันเป็นองค์ประกอบภายในที่ละเอียดอ่อนที่ช่วยเกื้อหนุนความงามของบทเพลง (สุกรี เจริญสุข 2532:65) การประสานเสียงในดนตรีจะมีลักษณะดังนี้

Monophony คือ เพลงที่มีแนวทำนองเดียวลักษณะการประสานแบบนี้จะเป็นการขับร้องหรือบรรเลงเดี่ยวหรือกลุ่ม แต่เสียงที่ออกมาจะอยู่ในระดับความสูง-ต่ำที่เท่ากัน

Polyphony คือ ลักษณะการประสานเสียงที่แนวทำนองหลายทำนองโดยทุกทำนองมีความเด่นเท่า ๆ กัน

Homophony คือ ลักษณะของเสียงประสานหลายทำนอง โดยให้แนวทำนองเดียวมีความโดดเด่น ในขณะที่แนวอื่น ๆ ทำหน้าที่สนับสนุนในลักษณะของคอร์ด (Chord)

Heterophony คือ การประสานเสียงที่ทุกแนวเสียงมีความสำคัญเท่า ๆ กัน บนพื้นฐานของจังหวะและทำนองหลักที่ยึดร่วมกัน เช่น การประสานเสียงในดนตรีไทย

Quasi Homophonic คือ การบรรเลงกึ่งประสานเสียง เช่น การบรรเลงไวโอลินสามารถบรรเลงทำนองและเสียงประสานพร้อมกัน

สีสันของเสียง (Tone color) คือ คุณลักษณะเฉพาะของแหล่งกำเนิดเสียง เช่น เสียงร้อง และเครื่องดนตรี วิธีการบรรเลง วัสดุที่ใช้ทำเครื่องดนตรี รูปทรง ขนาด ซึ่งส่งผลโดยตรงต่อสีสันของเครื่องดนตรี ทำให้เกิดเสียงแตกต่างกันไป

คีตลักษณ์ (Form) คือ รูปแบบของเพลงซึ่งรวมเอาจังหวะ ทำนอง การประสานเสียง สีสันของเสียง โดยสามารถบอกขนาดหรือโครงสร้างของบทเพลง

#### 4.1 ดนตรีร้องเงี้ยวคณะชาเคย์ แวร์เต็ง จำนวน 20 เพลง มีดังต่อไปนี้

- 4.1.1 เพลงลาภูควอ
- 4.1.2 เพลงอาเนาะติตี้
- 4.1.3 เพลงเลนั่ง
- 4.1.4 เพลงจินตาซาฮยัง
- 4.1.5 เพลงซิติปายง
- 4.1.6 เพลงยางโง
- 4.1.7 เพลงนุโจะปีซัง
- 4.1.8 เพลงเมาะอีนังลามา
- 4.1.9 เพลงเมาะอีนังชาว
- 4.1.10 เพลงบุหงรำไป
- 4.1.11 เพลงซำเป็ง
- 4.1.12 เพลงซำมาริซำ
- 4.1.13 เพลงโยเก็ตรองเง็ง
- 4.1.14 เพลงอิตามานิส
- 4.1.15 เพลงแกเนาะอูแด
- 4.1.16 เพลงปราคำเปา
- 4.1.17 เพลงตารีกีปีส
- 4.1.18 เพลงปะติปงตาปะะ
- 4.1.19 เพลงตริอับงบูร่ง
- 4.1.20 เพลงกาเฮงสบา

#### 4.1.1 เพลงลาภูควอ

ชื่อเพลง หมายถึง เพลงที่สอง เป็นเพลงร้องเงี้ยวที่นิยมเล่นมาแต่โบราณ และเป็นเพลงพื้นฐานของร้องเงี้ยว

จังหวะ (Rhythm)

อัตราจังหวะของเพลง  $\frac{2}{4}$

ความเร็ว (TEMPO) ค่อนข้างเร็ว (Allegretto)

ทำนอง (Melody)

อยู่ในระบบเสียงไดอาทอนิก (Diatonic)

บันไดเสียง G Major

พิสัย (Range) ของบทเพลงอยู่ในช่วงเสียง

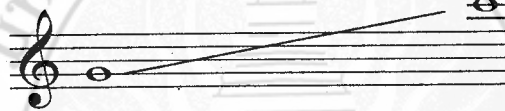

การเคลื่อนที่ของทำนอง (Melody movement)

การเคลื่อนที่แบบซ้ำเสียง (Repetition)

การเคลื่อนที่แบบเรียงเสียง (Step)

การเคลื่อนที่แบบกระโดด (Skip)

เสียงประสาน (Harmony)

ไม่มีเสียงประสาน

สีตันของเสียง (Tone color)

เครื่องดนตรีบรรเลงทำนอง คือ ไวโอลิน

เครื่องดนตรีประกอบจังหวะ คือ รำมะนาใบใหญ่

รำมะนาใบเล็ก และฆ้อง

คีตลักษณ์ (Form)

บทเพลงมีความยาว 50 ห้อง

ห้องที่ 1-9 ไวโอลินบรรเลงซ้ำ 3 เที่ยว

# ตากูจวอ

#### 4.1.2 เพลงอาเนาะดีดี

ชื่อเพลง หมายถึง ลูกบุญธรรมหรือลูกสุดที่รัก

จังหวะ (Rhythm)

อัตราจังหวะของเพลง 2  
4

ความเร็ว (TEMPO) ค่อนข้างเร็ว (Allegretto)

ทำนอง (Melody)

อยู่ในระบบเสียงไดอาทอนิก (Diatonic)

บันไดเสียง C Major scale

พิสัย (Range) ของบทเพลงอยู่ในช่วงเสียง

การเคลื่อนที่ของทำนอง (Melody movement)

การเคลื่อนที่แบบซ้ำเสียง (Repetition)

การเคลื่อนที่แบบเรียงเสียง (Step)

การเคลื่อนที่แบบกระโดด (Skip)

เสียงประสาน (Harmony)

มีการประสานเสียงแบบ Monophony

ห้องที่ 9-26 ไวโอลินบรรเลงทำนอง แมนโดลินประสาน

ขั้นคู่เสียง (interval) ขั้นคู่ 3 Major และคู่ 3 minor

สีตันของเสียง (Tone color)

เครื่องดนตรีบรรเลงทำนอง คือ ไวโอลินและแมนโดลิน

เครื่องดนตรีประกอบจังหวะ คือ รำมะนาใบใหญ่ และ

รำมะนาใบเล็ก มาราคัส ฆ้อง

เทคนิคการบรรเลงไวโอลินเล่นสายคู่ (Double stopping)

แมนโดลินเล่นรัวเสียง (tremolo)

คีตลักษณ์ (Form)

บทเพลงมีความยาว 55 ห้อง

# อาเนาะติตี

### 4.1.3 เพลงเลนนิง

ชื่อเพลง หมายถึง น้ำใสสะอาดที่ไหลหยด

จังหวะ (Rhythm)

อัตราจังหวะของเพลง 4  
4

ความเร็ว (TEMPO) ท่อนช้า (Andante) ท่อนเร็ว (Allegro)

ทำนอง (Melody)

อยู่ในระบบเสียงไดอาทอนิก (Diatonic)

บันไดเสียง C Major scale

พิสัย (Range) ของบทเพลงอยู่ในช่วงเสียง

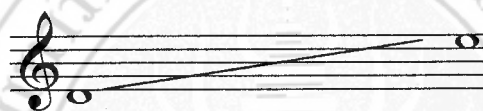

การเคลื่อนที่ของทำนอง (Melody movement)

การเคลื่อนที่แบบซ้ำเสียง (Repetition)

การเคลื่อนที่แบบเรียงเสียง (Step)

การเคลื่อนที่แบบกระโดด (Skip)

เสียงประสาน (Harmony)

มีการประสานเสียงแบบ Monophony มีเครื่องดนตรี 2 ชิ้น คือ

ไวโอลินและแมนโดลิน บรรเลงทำนองในลักษณะยูนิซัน (unison)

ห้องที่ 10-16 ห้องที่ 17-19 บรรเลงขึ้นคู่เสียง (Interval) คู่ 3 Major

สีทันของเสียง (Tone color)

เครื่องดนตรีบรรเลงทำนอง คือ ไวโอลินและแมนโดลิน

เครื่องดนตรีประกอบจังหวะ คือ รำมะนาใบใหญ่ และ

รำมะนาใบเล็ก มาราคัส ฆ้อง

เทคนิคการบรรเลงแมนโดลินเล่นรัวเสียง (tremolo)

### 4.1.3 เพลงเลนนิง

ชื่อเพลง หมายถึง น้ำใสสะอาดที่ไหลหยด

จังหวะ (Rhythm)

อัตราจังหวะของเพลง  $\frac{4}{4}$

ความเร็ว (TEMPO) ท่อนช้า (Andante) ท่อนเร็ว (Allegro)

ทำนอง (Melody)

อยู่ในระบบเสียงไดอาทอนิก (Diatonic)

บันไดเสียง C Major scale

พิสัย (Range) ของบทเพลงอยู่ในช่วงเสียง

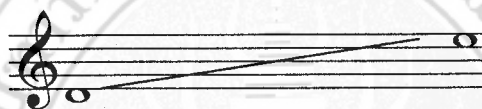

การเคลื่อนที่ของทำนอง (Melody movement)

การเคลื่อนที่แบบซ้ำเสียง (Repetition)

การเคลื่อนที่แบบเรียงเสียง (Step)

การเคลื่อนที่แบบกระโดด (Skip)

เสียงประสาน (Harmony)

มีการประสานเสียงแบบ Monophony มีเครื่องดนตรี 2 ชิ้น คือ

ไวโอลินและแมนโดลิน บรรเลงทำนองในลักษณะยูนิซัน (unison)

ห้องที่ 10-16 ห้องที่ 17-19 บรรเลงขึ้นคู่เสียง (Interval) คู่ 3 Major

สีตันของเสียง (Tone color)

เครื่องดนตรีบรรเลงทำนอง คือ ไวโอลินและแมนโดลิน

เครื่องดนตรีประกอบจังหวะ คือ รำมะนาใบใหญ่ และ

รำมะนาใบเล็ก มาราคัส ฆ้อง

เทคนิคการบรรเลงแมนโดลินเล่นรัวเสียง (tremolo)

# เดิ่ง

8 Time

#### 4.1.4 เพลงจินตนาชาลัย

ชื่อเพลง หมายถึง ความสำนึกในความรักอันดูคดเคี้ยว

จังหวะ (Rhythm)

อัตราจังหวะของบทเพลงห้องที่ 1-9 อัตราจังหวะ 4/4

ห้องที่ 10-47 อัตราจังหวะ 2/4

ห้องที่ 48-58 อัตราจังหวะ 4/4

ความเร็ว (TEMPO) ท่อนช้า (Andantino) ท่อนเร็ว (Allegretto)

ทำนอง (Melody)

อยู่ในระบบเสียงไดอาทอนิก (Diatonic)

บันไดเสียง G Major

พิสัย (Range) ของบทเพลงอยู่ในช่วงเสียง

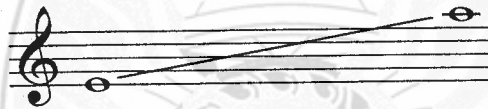

การเคลื่อนที่ของทำนอง (Melody movement)

การเคลื่อนที่แบบซ้ำเสียง (Repetition)

การเคลื่อนที่แบบเรียงเสียง (Step)

การเคลื่อนที่แบบกระโดด (Skip)

เสียงประสาน (Harmony)

มีการประสานเสียงแบบ Monophony

ห้องที่ 11-14 มีการประสานขึ้นคู่เสียง (interval) คู่ 3 Major

สีตันของเสียง (Tone color)

เครื่องดนตรีบรรเลงทำนอง คือ ไวโอลินและแมนโดลิน

เครื่องดนตรีประกอบจังหวะ คือ รำมะนาใบใหญ่ และ

รำมะนาใบเล็ก มาราคัส ฆ้อง

เทคนิคการบรรเลงไวโอลินเล่นสายคู่ (Double stopping)

แมนโดลินเล่นรัวเสียง (tremolo)

คีตลักษณ์ (Form)

บทเพลงมีความยาว 58 ห้อง

# จินตนาชาลัยัง

6

11

16

21

26

31

36

41

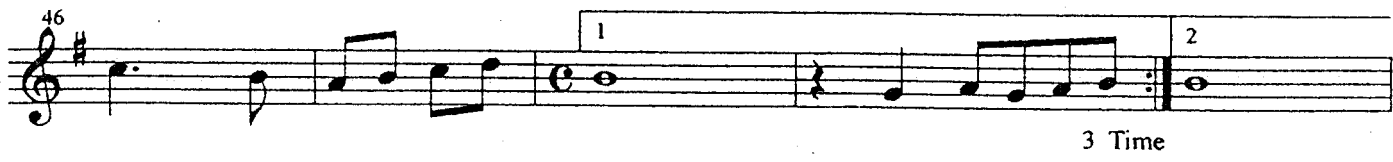

#### 4.1.5 เพลงจิตีปายง

ชื่อเพลง หมายถึง ระเบิดร่วม

จังหวะ (Rhythm)

อัตราจังหวะของเพลง 4  
4

ความเร็ว (TEMPO) ค่อนข้างช้า (Andantino)

ทำนอง (Melody)

อยู่ในระบบเสียงไดอาทอนิก (Diatonic)

บันไดเสียง G Major scale

พิสัย (Range)

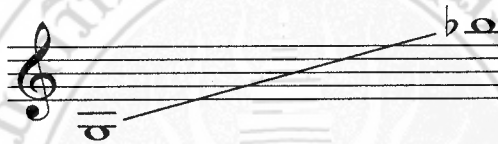

การเคลื่อนที่ของทำนอง (Melody movement)

การเคลื่อนที่แบบเรียงเสียง (Step)

การเคลื่อนที่แบบกระโดด (Skip)

เสียงประสาน (Harmony)

ไม่มีเสียงประสาน

สีตันของเสียง (Tone color)

เครื่องดนตรีบรรเลงทำนอง คือ ไวโอลิน

เครื่องดนตรีประกอบจังหวะ คือ รำมะนาใบใหญ่ และ

รำมะนาใบเล็ก มรารคัส ฆ้อง

คีตลักษณ์ (Form)

บทเพลงมีความยาว 38 ห้อง

# ซิติปายง

§

7

13

19

25

31

36

⊕

⊕

§

C

## 4.1.6 เพลงยางโง่ง

ชื่อเพลง หมายถึง เพลงร้องเงิงชาวบ้าน

จังหวะ (Rhythm)

อัตราจังหวะของบทเพลง 2  
4

ความเร็ว (TEMPO) ค่อนข้างเร็ว (Allegretto)

ทำนอง (Melody)

อยู่ในระบบเสียงไดอาทอนิก (Diatonic)

บันไดเสียง D Major scale

พิสัย (Range)

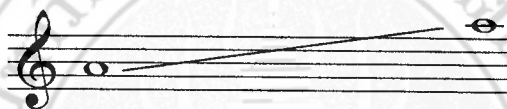

การเคลื่อนที่ของทำนอง (Melody movement)

การเคลื่อนที่แบบซ้ำเสียง (Repetition)

การเคลื่อนที่แบบเรียงเสียง (Step)

การเคลื่อนที่แบบกระโดด (Skip)

เสียงประสาน (Hamony)

ไม่มีเสียงประสาน

สีต้นของเสียง (Tone color)

เครื่องดนตรีบรรเลงทำนอง คือ ไวโอลินและแมนโดลิน

เครื่องดนตรีประกอบจังหวะ คือ รำมะนาใบใหญ่ และ

รำมะนาใบเล็ก มาราคัส ฆ้อง

คีตลักษณ์ (Form)

บทเพลงมีความยาว 17 ห้อง

ไวโอลินบรรเลงซ้ำ 8 เที้ยว

# ยางโงง

5

9

13

1

8 Time

17

2

#### 4.1.7 เพลงป๊อปปี้ซัง

ชื่อเพลง หมายถึง ขอดตองหรือขอดคกล้วยเปรียบเหมือนความรักที่หวานชื่น  
จังหวะ (Rhythm)

อัตราจังหวะของเพลง  $\frac{2}{4}$

ความเร็ว (TEMPO) ค่อนข้างเร็ว (Allegretto)

ทำนอง (Melody)

อยู่ในระบบเสียงไดอาทอนิก (Diatonic)

บันไดเสียง G Major

พิสัย (Range) ของบทเพลงอยู่ในช่วงเสียง

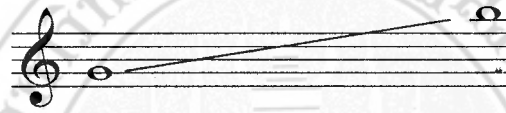

การเคลื่อนที่ของทำนอง (Melody movement)

การเคลื่อนที่แบบซ้ำเสียง (Repetition)

การเคลื่อนที่แบบเรียงเสียง (Step)

การเคลื่อนที่แบบกระโดด (Skip)

เสียงประสาน (Harmony)

มีการประสานเสียงแบบ Monophony

ห้องที่ 2-16 บรรเลงลักษณะยูนิซัน (unison)

ห้องที่ 17-33 บรรเลงลักษณะซันคู่ 8 (octave)

สีตันของเสียง (Tone color)

เครื่องดนตรีบรรเลงทำนอง คือ ไวโอลินและแมนโดลิน

เครื่องดนตรีประกอบจังหวะ คือ รำมะนาใบใหญ่ และ

รำมะนาใบเล็ก มาราคัส ฆ้อง

เทคนิคการบรรเลงไวโอลินเล่นสายคู่ (Double stopping)

แมนโดลินเล่นรัวเสียง (tremolo)

คีตลักษณ์ (Form)

บทเพลงมีความยาว 36 ห้อง

# บุโฉะปั้ง

⌘

#### 4.1.8 เพลงเมาะอีนังลามา

ชื่อเพลง หมายถึง แม่นม

จังหวะ (Rhythm)

อัตราจังหวะของเพลง  $\frac{2}{2}$

ความเร็ว (TEMPO) เร็ว (Allegro)

ทำนอง (Melody)

อยู่ในระบบเสียงไดอาทอนิก (Diatonic)

บันไดเสียง G Major

พิสัย (Range) ของบทเพลงอยู่ในช่วงเสียง

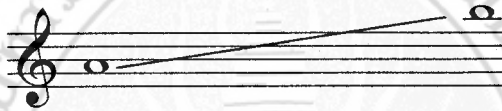

การเคลื่อนที่ของทำนอง (Melody movement)

การเคลื่อนที่แบบซ้ำเสียง (Repetition)

การเคลื่อนที่แบบเรียงเสียง (Step)

การเคลื่อนที่แบบกระโดด (Skip)

เสียงประสาน (Harmony)

ไม่มีเสียงประสาน

สีต้นของเสียง (Tone color)

เครื่องดนตรีบรรเลงทำนอง คือ ไวโอลิน

เครื่องดนตรีประกอบจังหวะ คือ รำมะนาใบใหญ่ รำมะนาใบเล็ก และฆ้อง

คีตลักษณ์ (Form)

บทเพลงมีความยาว 51 ห้อง

มีการซ้ำ 3 เที้ยว

# เมาะอินังลามา

3 Time

#### 4.1.9 เพลงเมฆาอินังชวา

ชื่อเพลง หมายถึง นางสนม

จังหวะ (Rhythm)

อัตราจังหวะของเพลง  $\frac{4}{4}$

ความเร็ว (TEMPO) ช้า (Slowly)

ทำนอง (Melody)

อยู่ในระบบเสียงไดอาทอนิก (Diatonic)

บันไดเสียง C Major

พิสัย (Range) ของบทเพลงอยู่ในช่วงเสียง

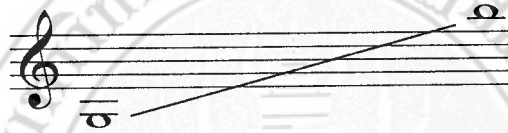

การเคลื่อนที่ของทำนอง (Melody movement)

การเคลื่อนที่แบบซ้ำเสียง (Repetition)

การเคลื่อนที่แบบเรียงเสียง (Step)

การเคลื่อนที่แบบกระโดด (Skip)

เสียงประสาน (Harmony)

ไม่มีเสียงประสาน

สีสันทันของเสียง (Tone color)

เครื่องดนตรีบรรเลงทำนอง คือ ไวโอลิน

เครื่องดนตรีประกอบจังหวะ คือ รำมะนาใบใหญ่ รำมะนาใบเล็ก

และฆ้อง

คีตลักษณ์ (Form)

บทเพลงมีความยาว 81 ห้อง

# เมาะอินังชวา

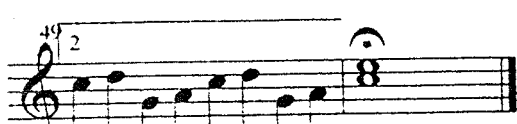
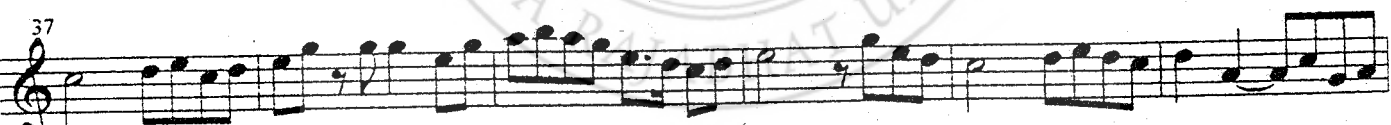
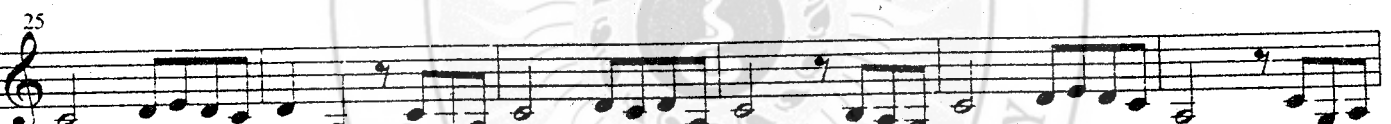
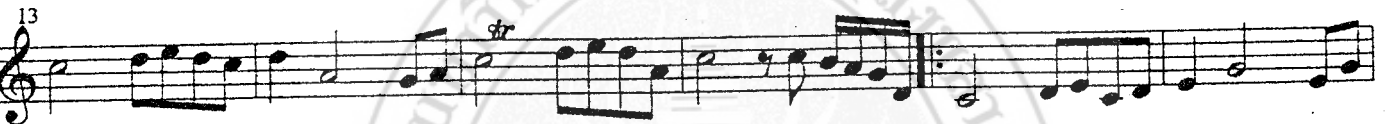

#### 4.1.10 เพลงบุหงารำไป

ชื่อเพลง หมายถึง ดอกไม้

จังหวะ (Rhythm)

อัตราจังหวะของเพลง  $\frac{2}{2}$

ความเร็ว (TEMPO) ค่อนข้างเร็ว (Allegretto)

ทำนอง (Melody)

อยู่ในระบบเสียงไดอาทอนิก (Diatonic)

บันไดเสียง G Major

พิสัย (Range) ของบทเพลงอยู่ในช่วงเสียง

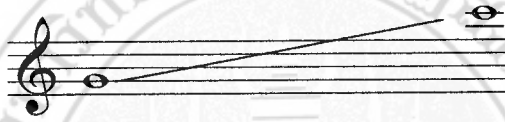

การเคลื่อนที่ของทำนอง (Melody movement)

การเคลื่อนที่แบบซ้ำเสียง (Repetition)

การเคลื่อนที่แบบเรียงเสียง (Step)

การเคลื่อนที่แบบกระโดด (Skip)

เสียงประสาน (Harmony)

มีการประสานเสียงแบบ Monophony ไวโอลินและแมนโดลิน

บรรเลงระดับเสียงเดียวกัน (unison)

สีต้นของเสียง (Tone color)

เครื่องดนตรีบรรเลงทำนอง คือ ไวโอลินและแมนโดลิน

เครื่องดนตรีประกอบจังหวะ คือ รำมะนาใบใหญ่ และ

รำมะนาใบเล็ก มาราคัส ฆ้อง

คีตลักษณ์ (Form)

บทเพลงมีความยาว 40 ห้อง

ห้องที่ 2-34 ไวโอลินและแมนโดลินบรรเลงซ้ำ 4 เที้ยว

เที้ยวที่ 3 มีการบรรเลงลักษณะการดันทำนอง (improvisation)

# บุหงารำไป

## 4.1.11 เพลงชำเป็ง

ชื่อเพลง หมายถึง ระบายชำเป็ง

จังหวะ (Rhythm)

อัตราจังหวะของเพลง 4  
4

ความเร็ว (TEMPO) เร็ว (Allegro)

ทำนอง (Melody)

อยู่ในระบบเสียงไดอาทอนิก (Diatonic)

บันไดเสียง G Major

พิสัย (Range) ของบทเพลงอยู่ในช่วงเสียง

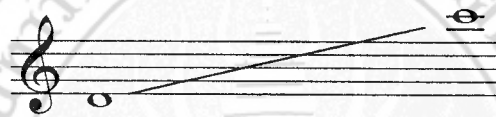

การเคลื่อนที่ของทำนอง (Melody movement)

การเคลื่อนที่แบบซ้ำเสียง (Repetition)

การเคลื่อนที่แบบเรียงเสียง (Step)

การเคลื่อนที่แบบกระโดด (Skip)

เสียงประสาน (Harmony)

ไม่มีเสียงประสาน

สีสรรของเสียง (Tone color)

เครื่องดนตรีบรรเลงทำนอง คือ ไวโอลิน

เครื่องดนตรีประกอบจังหวะ คือ รำมะนาใบใหญ่ รำมะนาใบเล็ก

และฆ้อง

คีตลักษณ์ (Form)

บทเพลงมีความยาว 42 ห้อง

# ซำเป็ง

## 4.1.12 เพลงขำมาริซ่า

ชื่อเพลง หมายถึง คนเลี้ยงแพะ

จังหวะ (Rhythm)

อัตราจังหวะของเพลง  $\frac{2}{4}$ 

ความเร็ว (TEMPO) เร็ว (Allegro)

ทำนอง (Melody)

อยู่ในระบบเสียงไดอาทอนิก (Diatonic)

บันไดเสียง D Major

พิสัย (Range) ของบทเพลงอยู่ในช่วงเสียง

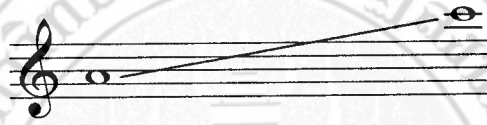

การเคลื่อนที่ของทำนอง (Melody movement)

การเคลื่อนที่แบบซ้ำเสียง (Repetition)

การเคลื่อนที่แบบเรียงเสียง (Step)

การเคลื่อนที่แบบกระโดด (Skip)

เสียงประสาน (Harmony)

มีเสียงประสานไวโอลินกับแมนโดลิน

สีสันทันของเสียง (Tone color)

เครื่องดนตรีบรรเลงทำนอง คือ ไวโอลินและแมนโดลิน

เครื่องดนตรีประกอบจังหวะ คือ รำมะนาใบใหญ่ รำมะนาใบเล็ก

และฆ้อง

คีตลักษณ์ (Form)

บทเพลงมีความยาว 116 ห้อง

# ซำมาริชำ

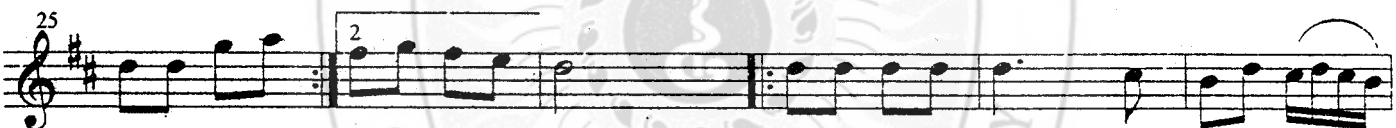
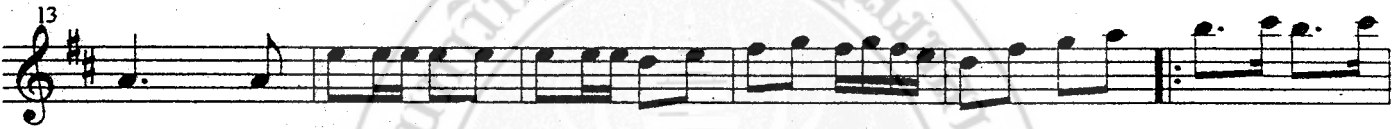

## 4.1.13 เพลงโยเก้ตรองเง็ง

ชื่อเพลง หมายถึง การรำโยเก้ต

จังหวะ (Rhythm)

อัตราจังหวะของเพลง  $\frac{2}{4}$ 

ความเร็ว (TEMPO) เร็ว (Allegro)

ทำนอง (Melody)

อยู่ในระบบเสียงไดอาทอนิก (Diatonic)

บันไดเสียง B<sup>b</sup> Major

พิสัย (Range) ของบทเพลงอยู่ในช่วงเสียง

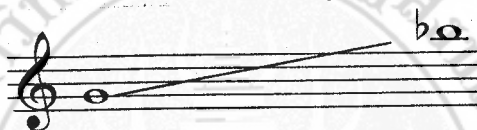

การเคลื่อนที่ของทำนอง (Melody movement)

การเคลื่อนที่แบบซ้ำเสียง (Repetition)

การเคลื่อนที่แบบเรียงเสียง (Step)

การเคลื่อนที่แบบกระโดด (Skip)

เสียงประสาน (Hamony)

มีเสียงประสานไวโอลินกับแมนโดลิน

สีตันของเสียง (Tone color)

เครื่องดนตรีบรรเลงทำนอง คือ ไวโอลินและแมนโดลิน

เครื่องดนตรีประกอบจังหวะ คือ รำมะนาใบใหญ่ รำมะนาใบเล็ก

และฆ้อง

คีตลักษณ์ (Form)

บทเพลงมีความยาว 90 ห้อง

# โยเก็ตรองเงิ่ง

46

51

56

61

66

71

76

81

86

rit.

## 4.1.14 เพลงอิตามานีส

ชื่อเพลง หมายถึง ผิดำแต่หน้าหวาน

จังหวะ (Rhythm)

อัตราจังหวะของเพลง  $\frac{4}{4}$ 

ความเร็ว (TEMPO) ช้า (Slowly)

ทำนอง (Melody)

อยู่ในระบบเสียงไดอาทอนิก (Diatonic)

บันไดเสียง D Major

พิสัย (Range) ของบทเพลงอยู่ในช่วงเสียง

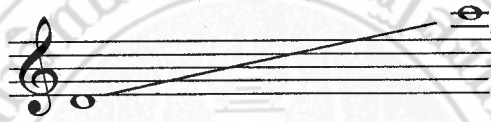

การเคลื่อนที่ของทำนอง (Melody movement)

การเคลื่อนที่แบบซ้ำเสียง (Repetition)

การเคลื่อนที่แบบเรียงเสียง (Step)

การเคลื่อนที่แบบกระโดด (Skip)

เสียงประสาน (Harmony)

ไม่มีเสียงประสาน

สีต้นของเสียง (Tone color)

เครื่องดนตรีบรรเลงทำนอง คือ ไวโอลิน

เครื่องดนตรีประกอบจังหวะ คือ รำมะนาใบใหญ่ รำมะนาใบเล็ก และฆ้อง

คีตลักษณ์ (Form)

บทเพลงมีความยาว 67 ห้อง

# อิตามานีส

## 4.1.15 เพลงแกแอะอูแด

ชื่อเพลง หมายถึง ระบายน้ำกึ่ง

จังหวะ (Rhythm)

อัตราจังหวะของเพลง  $\frac{2}{4}$ 

ความเร็ว (TEMPO) เร็ว (Allegro)

ทำนอง (Melody)

อยู่ในระบบเสียงไดอาทอนิก (Diatonic)

บันไดเสียง G Major

พิสัย (Range) ของบทเพลงอยู่ในช่วงเสียง

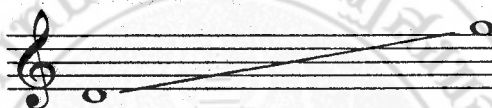

การเคลื่อนที่ของทำนอง (Melody movement)

การเคลื่อนที่แบบซ้ำเสียง (Repetition)

การเคลื่อนที่แบบเรียงเสียง (Step)

การเคลื่อนที่แบบกระโดด (Skip)

เสียงประสาน (Harmony)

ไม่มีเสียงประสาน

สีสันทันของเสียง (Tone color)

เครื่องดนตรีบรรเลงทำนอง คือ ไวโอลิน

เครื่องดนตรีประกอบจังหวะ คือ รำมะนาใบใหญ่ รำมะนาใบเล็ก และฆ้อง

คีตลักษณ์ (Form)

บทเพลงมีความยาว 79 ห้อง

# แก่นระอูแด

#### 4.1.16 เพลงปราคำป่า

ชื่อเพลง หมายถึง ชื่อเกาะ

จังหวะ (Rhythm)

อัตราจังหวะของเพลง  $\frac{2}{4}$

ความเร็ว (TEMPO) เร็ว (Allegro)

ทำนอง (Melody)

อยู่ในระบบเสียงไดอาทอนิก (Diatonic)

บันไดเสียง A minor

พิสัย (Range) ของบทเพลงอยู่ในช่วงเสียง

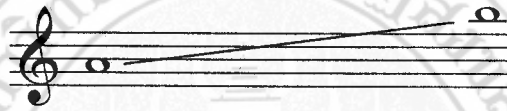

การเคลื่อนที่ของทำนอง (Melody movement)

การเคลื่อนที่แบบซ้ำเสียง (Repetition)

การเคลื่อนที่แบบเรียงเสียง (Step)

การเคลื่อนที่แบบกระโดด (Skip)

เสียงประสาน (Harmony)

ไม่มีเสียงประสาน

สีตันของเสียง (Tone color)

เครื่องดนตรีบรรเลงทำนอง คือ ไวโอลิน

เครื่องดนตรีประกอบจังหวะ คือ รำมะนาใบใหญ่ รำมะนาใบเล็ก และฆ้อง

คีตลักษณ์ (Form)

บทเพลงมีความยาว 44 ห้อง

# ปราดำเปา

## 4.1.17 เพลงตารีกีปัส

ชื่อเพลง หมายถึง ระบายฟ้า

จังหวะ (Rhythm)

อัตราจังหวะของเพลง  $\frac{2}{4}$ 

ความเร็ว (TEMPO) เร็ว (Allegro)

ทำนอง (Melody)

อยู่ในระบบเสียงไดอาทอนิก (Diatonic)

บันไดเสียง G Major

พิสัย (Range) ของบทเพลงอยู่ในช่วงเสียง

การเคลื่อนที่ของทำนอง (Melody movement)

การเคลื่อนที่แบบซ้ำเสียง (Repetition)

การเคลื่อนที่แบบเรียงเสียง (Step)

การเคลื่อนที่แบบกระโดด (Skip)

เสียงประสาน (Harmony)

ไม่มีเสียงประสาน

สีตันของเสียง (Tone color)

เครื่องดนตรีบรรเลงทำนอง คือ ไวโอลิน

เครื่องดนตรีประกอบจังหวะ คือ รำมะนาใบใหญ่ รำมะนาใบเล็ก และฆ้อง

คีตลักษณ์ (Form)

บทเพลงมีความยาว 16 ห้อง

ตารีกีปัส

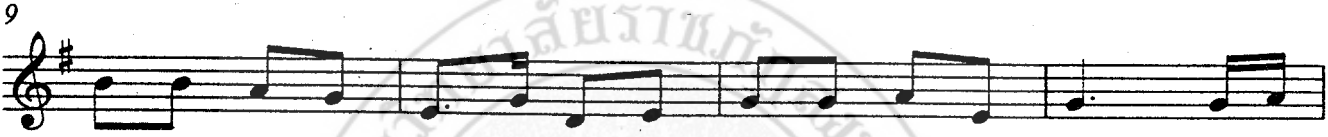

#### 4.1.18 เพลงปะติปงตาปะ

ชื่อเพลง หมายถึง เพลงอิน โคนีเซีย

จังหวะ (Rhythm)

อัตราจังหวะของเพลง  $\frac{2}{4}$

ความเร็ว (TEMPO) เร็ว (Allegro)

ทำนอง (Melody)

อยู่ในระบบเสียงไดอาทอนิก (Diatonic)

บันไดเสียง G minor

พิสัย (Range) ของบทเพลงอยู่ในช่วงเสียง

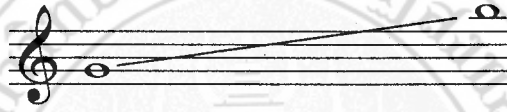

การเคลื่อนที่ของทำนอง (Melody movement)

การเคลื่อนที่แบบซ้ำเสียง (Repetition)

การเคลื่อนที่แบบเรียงเสียง (Step)

การเคลื่อนที่แบบกระโดด (Skip)

เสียงประสาน (Harmony)

ไม่มีเสียงประสาน

สีตันของเสียง (Tone color)

เครื่องดนตรีบรรเลงทำนอง คือ ไวโอลิน

เครื่องดนตรีประกอบจังหวะ คือ รำมะนาใบใหญ่ รำมะนาใบเล็ก และฆ้อง

คีตลักษณ์ (Form)

บทเพลงมีความยาว 53 ห้อง

ปะติปงตาปะ

6

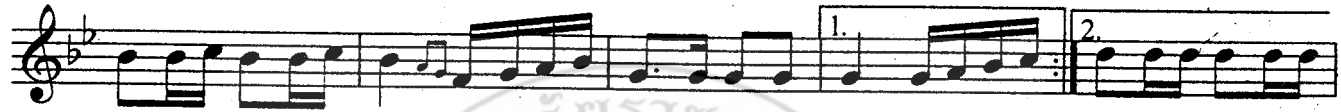

11

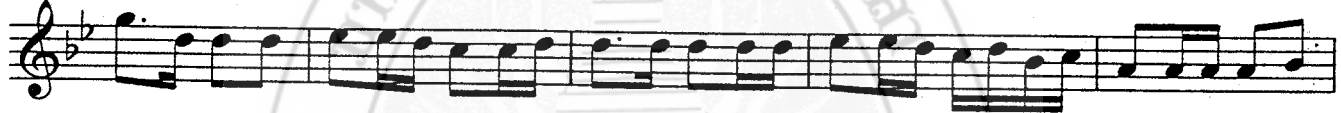

16

21

26

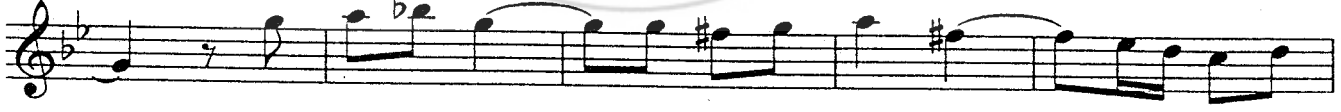

31

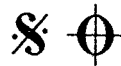

36

#### 4.1.19 เพลงตรีอังกูร

ชื่อเพลง หมายถึง การเลี้ยงนก

จังหวะ (Rhythm)

อัตราจังหวะของเพลง  $\frac{2}{4}$

ความเร็ว (TEMPO) ค่อนข้างเร็ว (Allegretto)

ทำนอง (Melody)

อยู่ในระบบเสียง ไดอาทอนิก (Diatonic)

บันไดเสียง G Major

พิสัย (Range) ของบทเพลงอยู่ในช่วงเสียง

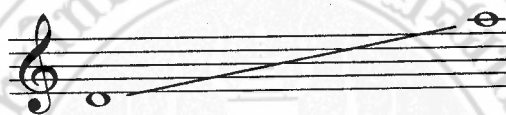

การเคลื่อนที่ของทำนอง (Melody movement)

การเคลื่อนที่แบบซ้ำเสียง (Repetition)

การเคลื่อนที่แบบเรียงเสียง (Step)

การเคลื่อนที่แบบกระโดด (Skip)

เสียงประสาน (Harmony)

ไม่มีเสียงประสาน

สีตันของเสียง (Tone color)

เครื่องดนตรีบรรเลงทำนอง คือ ไวโอลิน

เครื่องดนตรีประกอบจังหวะ คือ รำมะนาใบใหญ่ รำมะนาใบเล็ก

และฆ้อง

คีตลักษณ์ (Form)

บทเพลงมีความยาว 45 ห้อง

ตรีอบังบูรณ

Rit...

## 4.1.20 เพลงกาเองสบา

ชื่อเพลง หมายถึง ฟ้าคลุมไหล่

จังหวะ (Rhythm)

อัตราจังหวะของเพลง 2  
4

ความเร็ว (TEMPO) เร็ว (Allegro)

ทำนอง (Melody)

อยู่ในระบบเสียงไดอาทอนิก (Diatonic)

บันไดเสียง D Major

พิสัย (Range) ของบทเพลงอยู่ในช่วงเสียง

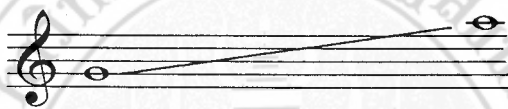

การเคลื่อนที่ของทำนอง (Melody movement)

การเคลื่อนที่แบบซ้ำเสียง (Repetition)

การเคลื่อนที่แบบเรียงเสียง (Step)

การเคลื่อนที่แบบกระโดด (Skip)

เสียงประสาน (Harmony)

ไม่มีเสียงประสาน

สีตันของเสียง (Tone color)

เครื่องดนตรีบรรเลงทำนอง คือ ไวโอลิน

เครื่องดนตรีประกอบจังหวะ คือ รำมะนาใบใหญ่ รำมะนาใบเล็ก

และฆ้อง

คีตลักษณ์ (Form)

บทเพลงมีความยาว 80 ห้อง

กาเซงสวา

### รูปแบบจังหวะดนตรีร็อก

จังหวะดนตรีร็อกเป็นจังหวะที่ใช้ประกอบการเต้นร็อก ส่วนใหญ่จะมีจังหวะซ้ำ และเร็วสลับกัน จังหวะดนตรีร็อกคณະชาเคย์ แวร์เต็ง มี 5 จังหวะ คือ จังหวะ โยเก็ค ชัมเป็ง อีนัง อัสลี และรุมบ้าร็อก ส่วนที่นำมากล่าวต่อไปนี้เป็นตัวอย่างรูปแบบของจังหวะ (Rhythmic Patterns) ที่ใช้ในดนตรีร็อก โดยนำแนวบรรเลงของเครื่องประกอบจังหวะทั้งหมดมาบันทึกลงในบรรทัด 5 เส้นโดยใช้สัญลักษณ์ของกลองชุด ดังนี้

#### 1. จังหวะโยเก็ค

#### 2. จังหวะชัมเป็ง

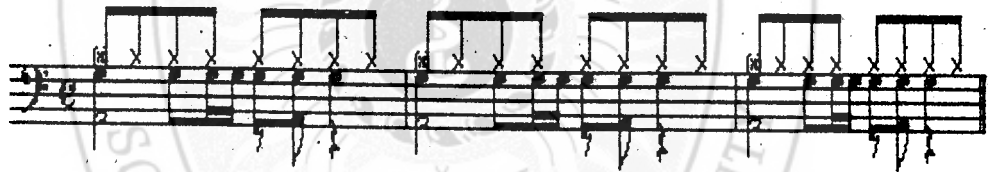

#### 3. จังหวะอีนัง

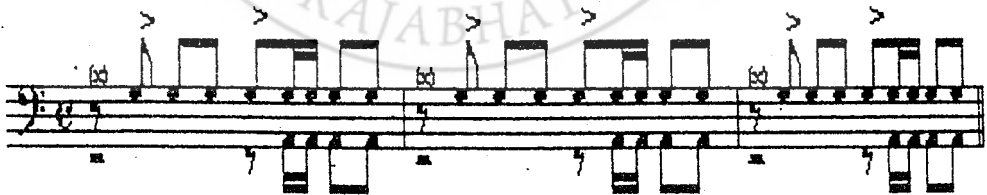

4. จังหวะอัสติ

5. จังหวะรุมบ่ารองเงิง

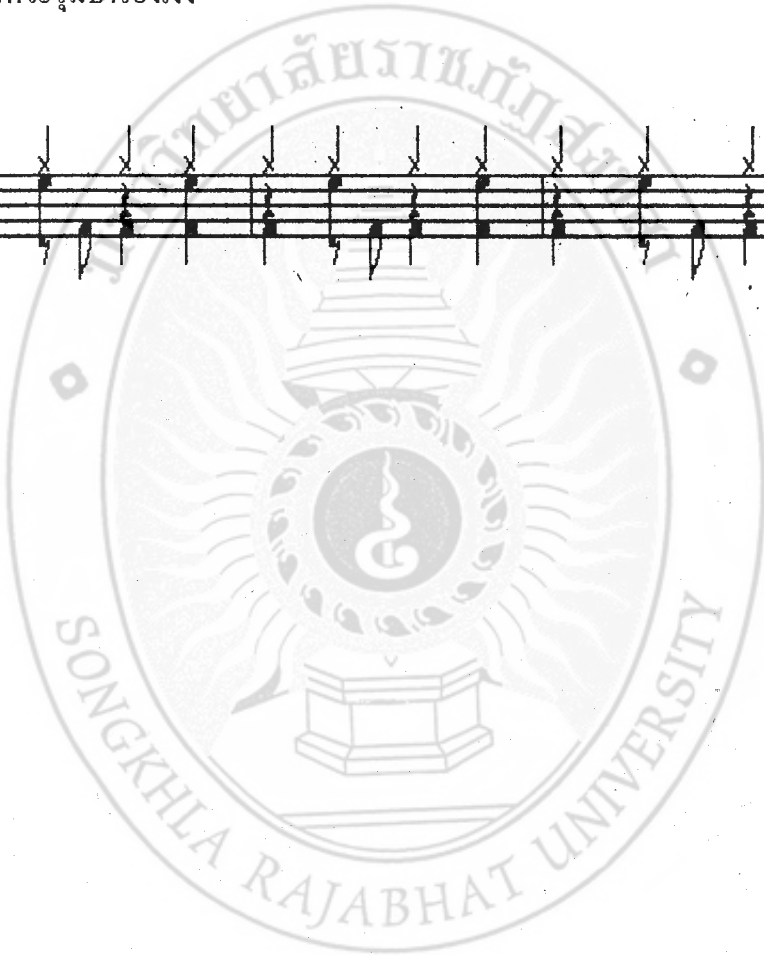

### สัญลักษณ์ของเครื่องประกอบจังหวะในวงดนตรีร้องเงิง

สัญลักษณ์ต่างๆ ของเครื่องประกอบจังหวะที่นำมาเป็นตัวอย่างต่อไปนี้ เป็นสัญลักษณ์ที่ได้กำหนดขึ้นมาเป็นการเฉพาะงานวิจัยเล่มนี้เท่านั้น ซึ่งผู้วิจัยได้นำสัญลักษณ์ของกลองชุดมาใช้กับเครื่องประกอบจังหวะในวงดนตรีร้องเงิง มีดังนี้

1. กลองรำมะนาใบใหญ่ สัญลักษณ์ที่ใช้ในการบันทึกโน้ต คือ

2. กลองรำมะนาใบเล็ก สัญลักษณ์ที่ใช้ในการบันทึกโน้ต คือ

3. มาราคัส สัญลักษณ์ที่ใช้ในการบันทึกโน้ต คือ

4. ฆ้อง สัญลักษณ์ที่ใช้ในการบันทึกโน้ต คือ

