

สารบัญ

แบบสอบถาม

ภาควิชาดนตรี วิทยาลัยครูสงขลา

อำเภอเมือง จังหวัดสงขลา 90000

วันที่.... เดือน..... พ.ศ.....

เรื่อง ขอข้อมูล เพลงใหม่โรงโยยเรศและกรอกแบบสอบถาม

เรียน

ผู้วิจัยรับราชการ สังกัดภาควิชาดนตรี คณะวิชามนุษยศาสตร์และสังคมศาสตร์ วิทยาลัยครูสงขลา มีความประสงค์จะวิจัยเรื่อง "การวิเคราะห์แนวคำเน้นทำนอง เพลงใหม่โรงโยยเรศทางซอู้" จึงใคร่ขอความกรุณาจากท่าน เพื่อบันทึกข้อมูล เพลงใหม่โรงโยยเรศทางซอู้และกรอกข้อมูลแบบสอบถาม สำหรับการบันทึกข้อมูลเพลงนั้น ท่านจะบันทึกเป็นโน้ตลักษณะใดก็ได้ เช่น ระบบโน้ตนิ้ว ระบบโน้ตสากล ระบบโน้ตตัวเลข 9 ตัว ระบบโน้ตแบบด ร ม ฟ ระบบโน้ตแบบ 1-7 หรือระบบโน้ต D R M F เป็นต้น กรณีที่ท่านบันทึกโน้ตแบบด ร ม ฟ หรือแบบ 1-7 กรุณาเติมจุดไว้ตอนบนของอักษรโน้ต เพื่อแสดงตำแหน่งการใช้นิ้วของเสียงสายนอกด้วย

ผู้วิจัยขอขอบคุณในความกรุณาจากท่าน และขอเรียนยืนยันว่า แนวคำเน้นทำนองเพลงของท่านที่นำไปวิเคราะห์เพื่อการวิจัยครั้งนี้ จะนำเสนอเพื่อการสร้างสรรค์และแสดงผลการ ภูมิปัญญาที่บรรพชนแห่งดนตรีไทยได้สั่งสมและสืบทอดต่อกันมาจนถึงปัจจุบัน อนึ่งผู้วิจัยขออนุญาต เพื่อกล่าวนามครูของท่านและชื่อของท่านในการนำเสนอ เนื้อหาที่เป็นรายงานการวิจัยด้วย

ขอแสดงความนับถือ

(นายณรงค์ชัย ปิฎกริชต์)

ผู้วิจัย

แบบสอบถามเพื่อการวิจัย

เรื่อง

การวิเคราะห์แนวดำเนินทำนองเพลงใหม่โรงโอยเรศของชอู้

คำชี้แจง

โปรดกรอกข้อมูลในช่องว่างหรือกาเครื่องหมาย / ลงในช่อง ตามข้อรายการที่
สอบถาม และกรุณำบันทึกโน้ตเพลงใหม่โรงโอยเรศทางชอู้ โดยการบันทึกโน้ตตามที่ท่าน
ถนัด หรือจะกรูมาด้วยเอกสารจากต้นฉบับที่ท่านใช้อยู่ก็ได้

ตอนที่ 1 สถานภาพส่วนตัว

1. ชื่อ นาย/นาง/นางสาว.....อายุ.....ปี
เกิด เมื่อวันที่.....เดือน.....พ.ศ.....จังหวัด.....
2. อยู่บ้านเลขที่.....หมู่ที่.....ถนน.....ตำบล/แขวง.....
อำเภอ/เขต.....จังหวัด.....รหัสไปรษณีย์.....
โทรศัพท์.....
3. อาชีพ () รับราชการ () อื่น ๆ (โปรดระบุ).....
4. สถานที่ทำงาน.....ถนน.....
ตำบล/แขวง.....อำเภอ/เขต.....จังหวัด.....
รหัสไปรษณีย์.....โทรศัพท์.....โทรสาร.....

ตอนที่ 2 ประสบการณ์ด้านดนตรี

1. ท่านเริ่มเรียนดนตรีครั้งแรกเมื่ออายุ.....ปี โดยเรียนกับ.....
 - 1.1 เครื่องดนตรีที่ฝึกหัดครั้งแรกคือ.....
 - 1.2 สำหรับการฝึกหัดชอ () ชอด้วง () ชอู้ ท่านฝึกหัดครั้งแรก
เมื่ออายุ.....ปี โดยเรียนกับ.....
2. ท่านเริ่มแสดงดนตรีต่อสาธารณชนตั้งแต่อายุ.....ปี เครื่องดนตรีที่เล่นประจำ
คือ 1. 2.

3. ท่านเล่นดนตรีหรือมีสัมพันธ์กับดนตรีไทยในรูปลักษณะใด

- () อาจารย์สอนดนตรี () นักดนตรีอาชีพ (เอกชน)
 () ศิลปินของหน่วยราชการ () เล่นดนตรีเป็นงานอดิเรก
 () อื่น ๆ (โปรดระบุ)

ตอนที่ 3 เกี่ยวกับเพลงใหม่โรงโยเรศ

1. ท่านต่อเพลงใหม่โรงโยเรศจาก เมื่อก่อน พ.ศ.
2. ลักษณะการต่อเพลงนี้ของท่าน
 () ต่อตัวต่อตัวกับครู () ต่อโดยครูให้โน้ตเพลง ()
3. ทางซอด้างเพลงใหม่โรงโยเรศที่ท่านเรียนมา
 () ยังคงรักษาไว้เหมือนเดิมที่ต่อจากครู () แปรเปลี่ยนไปบ้าง
 () อื่น ๆ (โปรดระบุ)
4. ข้อมูลเพลงใหม่โรงโยเรศที่ท่านบันทึกไว้ให้ครั้งนี้
 () เป็นทางของครู..... โดยตรงและไม่ได้ดัดแปลงใด ๆ
 () เป็นทางที่ท่านเรียบเรียงขึ้นใหม่
 () อื่น ๆ (โปรดระบุ)
5. ในการบรรเลงซอด้างเพลงใหม่โรงโยเรศของท่านทุกครั้งที่ผ่านมา
 () บรรเลงทุกครั้งเหมือนกัน
 () ไม่เหมือนกันทุกครั้ง เพราะขณะเล่นจะแปลทาง ปรับแนวเสมอ ๆ
 () อื่น ๆ (โปรดระบุ)
6. กรุณาแนะนำประวัติครูของท่านอย่างสรุป หรือตามที่ท่านทราบ

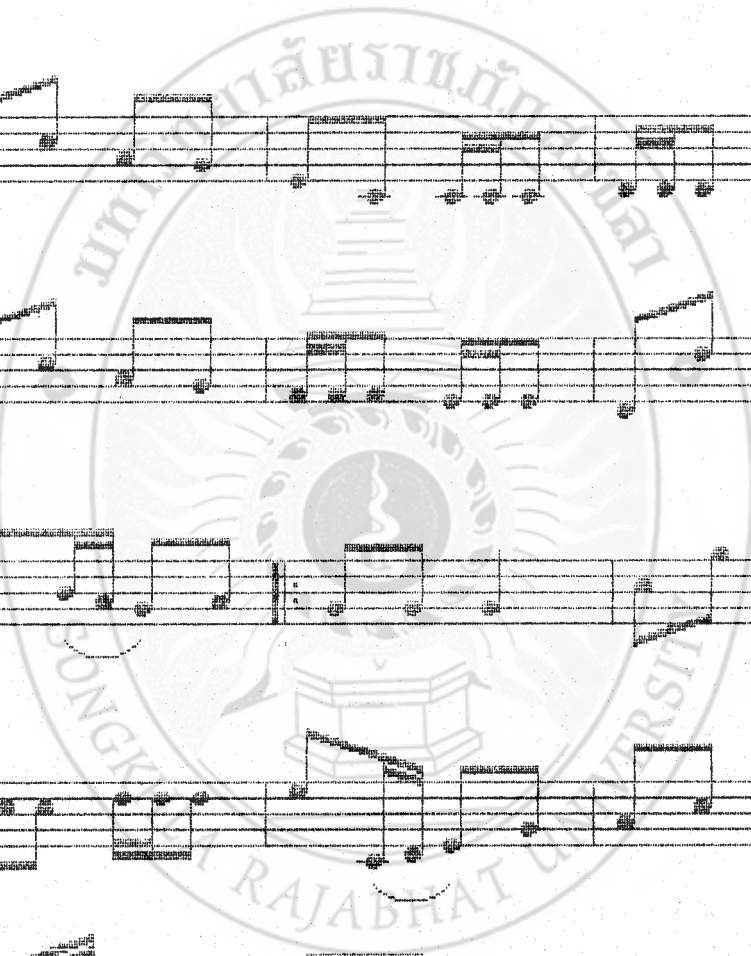
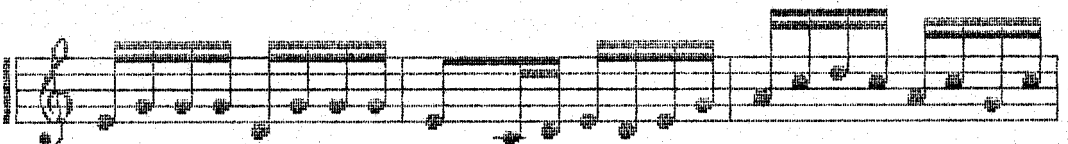
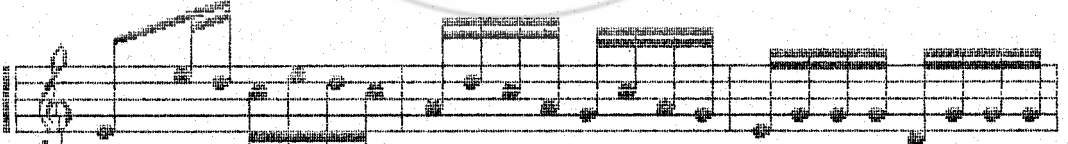
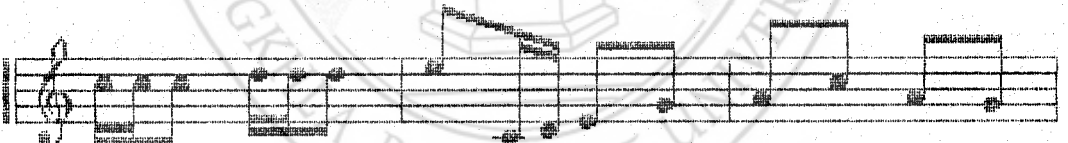
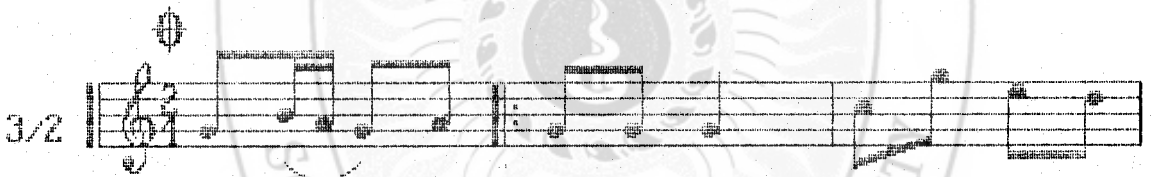
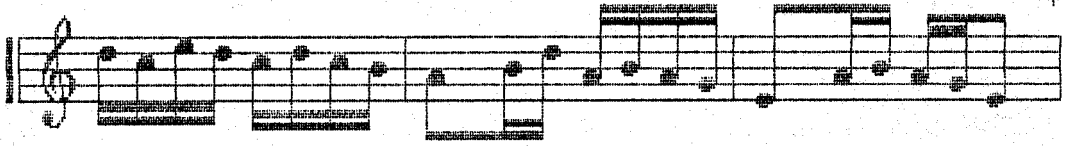

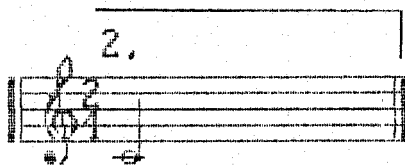
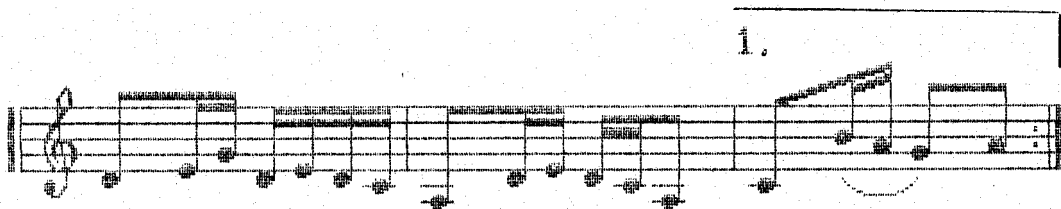
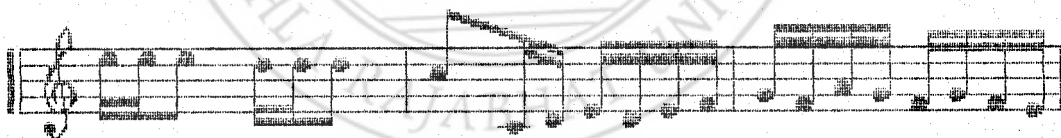
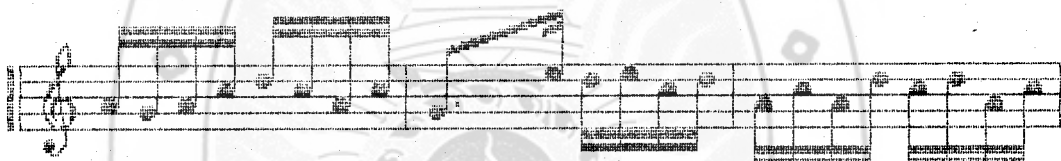
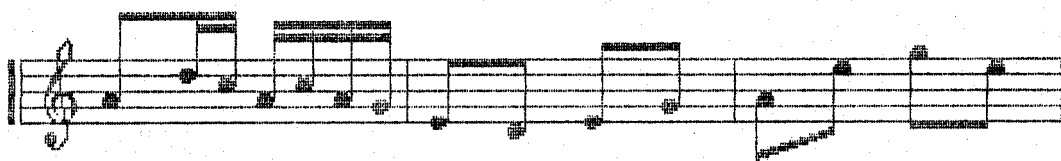

3/3

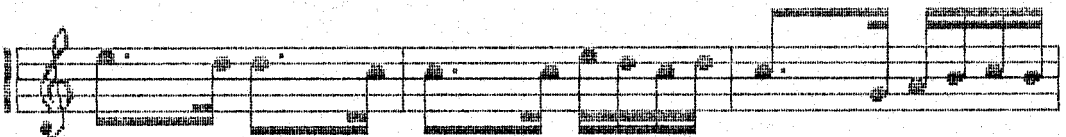
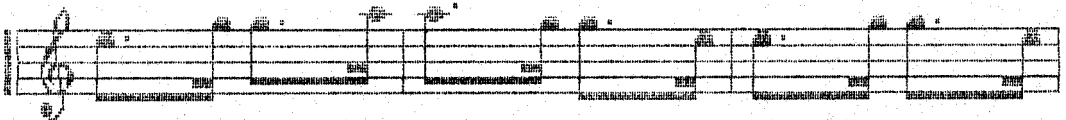
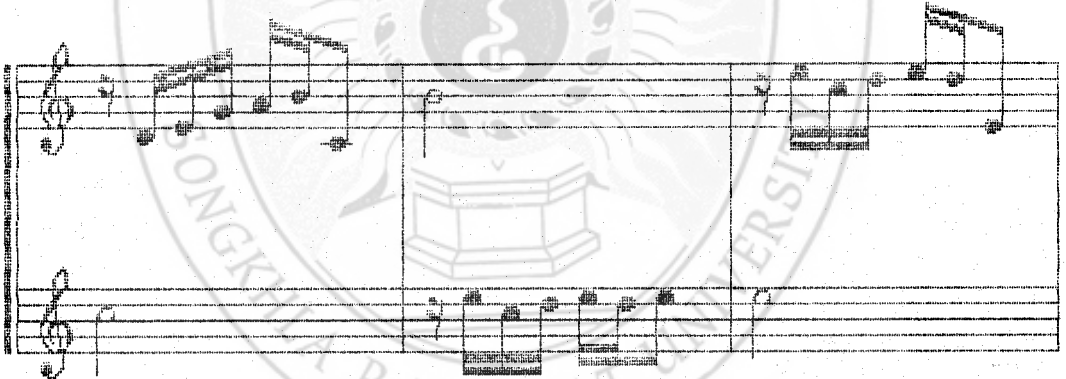
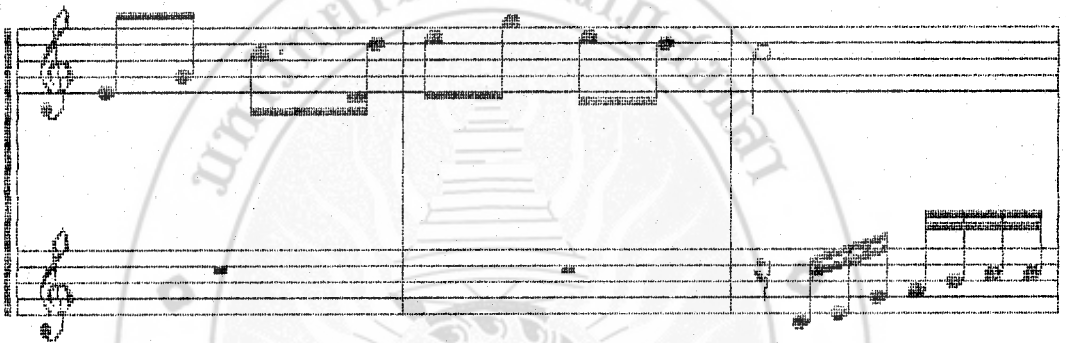
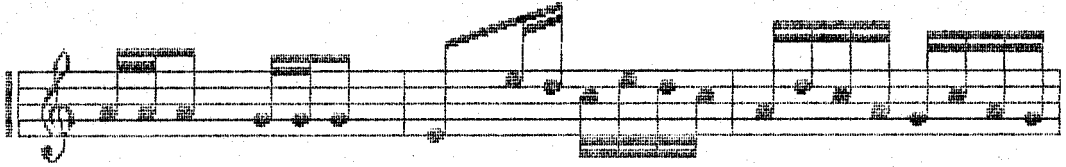
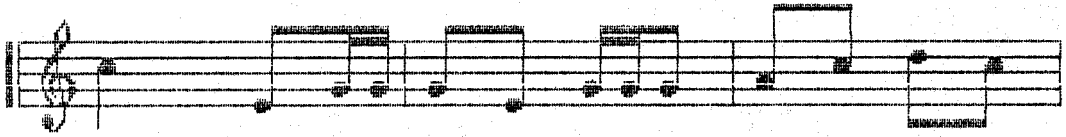

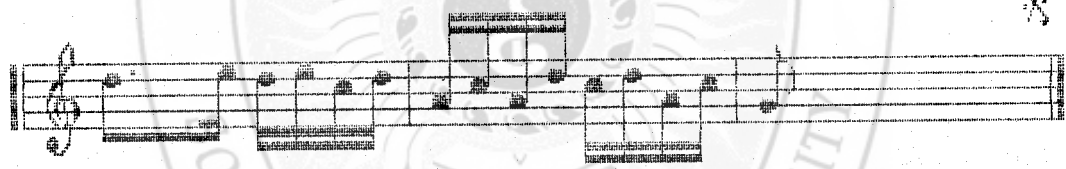
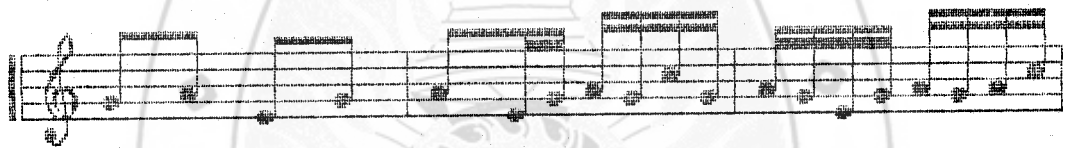
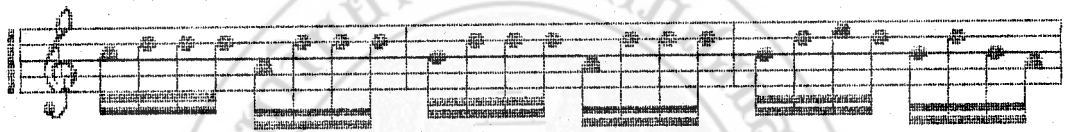
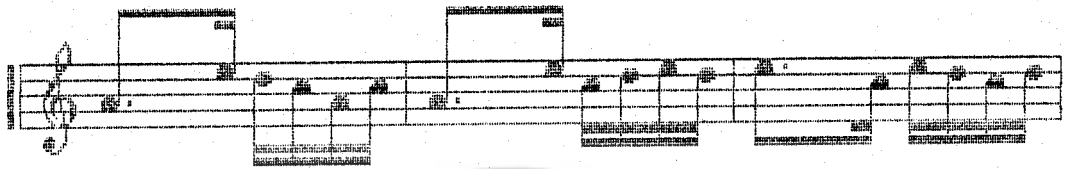
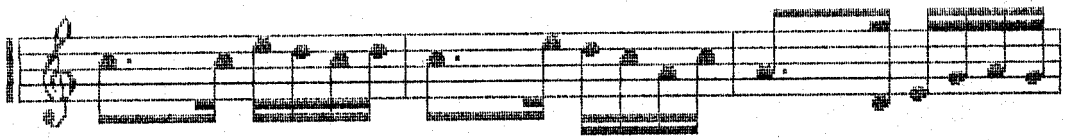

3/4

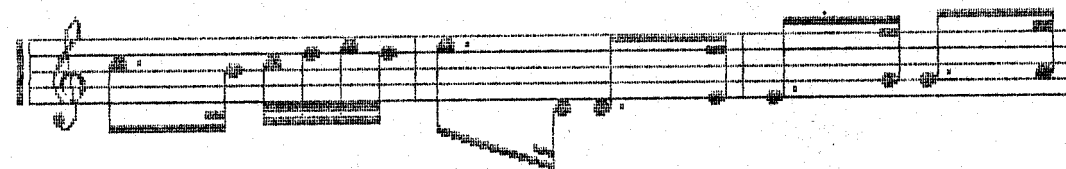

