



สำนักวิทยบริการและเทคโนโลยีสารสนเทศ  
มหาวิทยาลัยราชภัฏสงขลา



614.432  
91491 ค.3

134589

21 0 0 2519



ภาพที่ 1 ไข่วงลาย

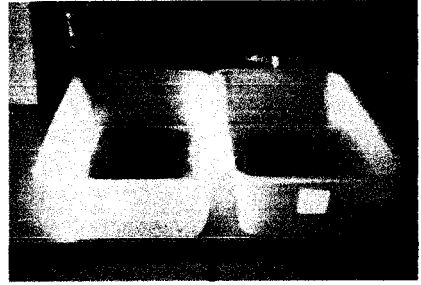

ภาพที่ 2 การพิกไข่วงลาย



ภาพที่ 3 กรงเลี้ยงขุง

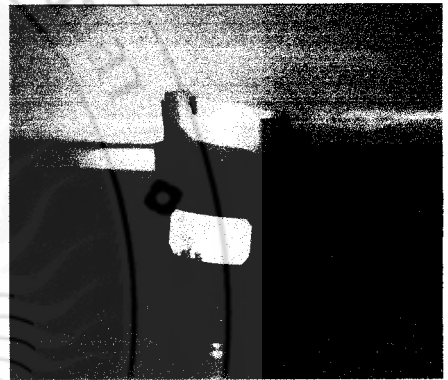

ภาพที่ 4 แก้วสำหรับให้ขุงวางไข่



ภาพที่ 5 การทดสอบสารสกัดจากเมล็ดทุเรียนเทศ ดอกสารภี และเลือดแรด  
ต่อลูกน้ำขุงลายระยะที่ 3 และ 4



ภาคผนวก 2

ภาพแสดง ระยะต่างๆ ของยูงลายชุดควบคุม

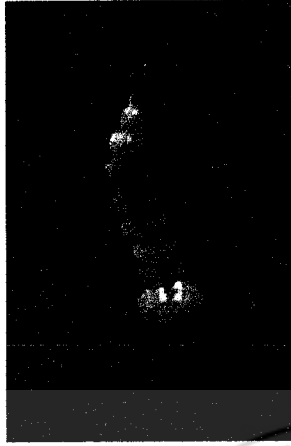

ภาพที่ 1 ลูกน้ำ

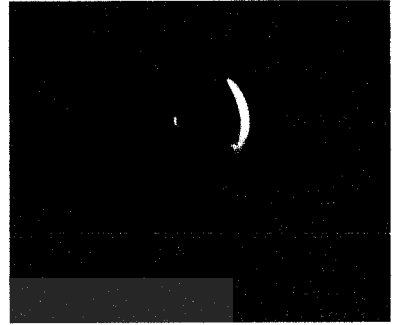

ภาพที่ 2 ตัวโมง

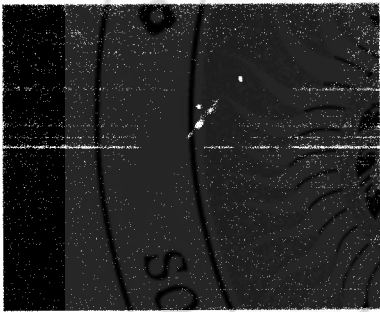

ภาพที่ 3 ขุนลายตัวผู้

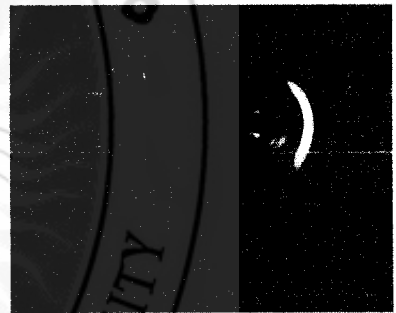

ภาพที่ 4 ขุนลายตัวเมีย



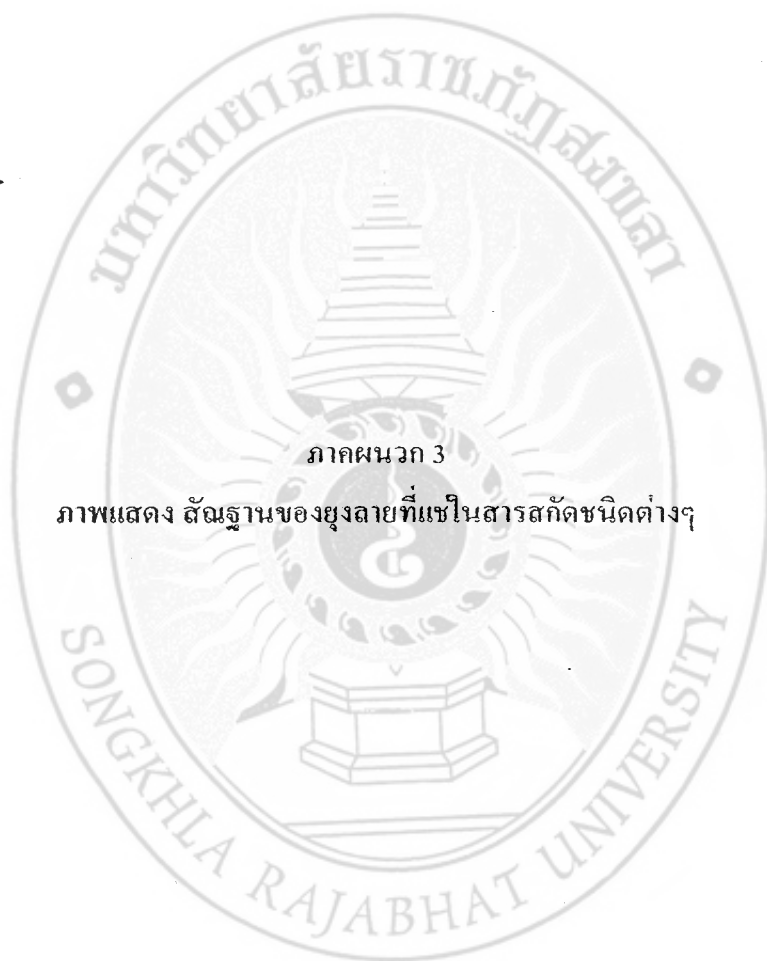

ภาคผนวก 3

ภาพแสดง ฐานของขลุ่ยลายที่แขในสารสกัดชนิดต่างๆ



ภาพที่ 1 ลูกน้ำที่แช่ในสารสกัดจากเมล็ดทุเรียนเทศ



ภาพที่ 2 ลูกน้ำที่แช่ในสารสกัดจากดอกสารภี

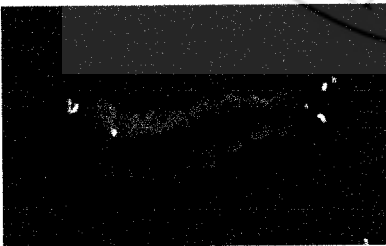

ภาพที่ 3 ลูกน้ำที่แช่ในสารสกัดจากเลือดแรด