



ภาคผนวก ก

สภาพแวดล้อมของระบบและวิธีการติดตั้ง

ภาคผนวก ก
สภาพแวดล้อมและการติดตั้งระบบ

สภาพแวดล้อมของระบบ

ด้านฮาร์ดแวร์

- ระบบปฏิบัติการ Microsoft Windows XP Professional
- มีฮาร์ดดิสก์ขนาด 60 GB
- มีหน่วยความจำ 1 GB

ด้านซอฟต์แวร์

- Macromedia Dreamweaver MX 2004 เป็นเครื่องมือเพื่อใช้สร้างหน้าเว็บ
- PHP Script Language version 5.0.1 เป็นภาษาที่ใช้ในการพัฒนาโปรแกรมที่สามารถติดต่อกับระบบการจัดการฐานข้อมูล MySQL
- My SQL version 4.0.20 โปรแกรมใช้เป็นการจัดการฐานข้อมูล
- Internet Explorer 7.0 เป็นโปรแกรมเบราว์เซอร์ (Browser) สำหรับเรียกใช้โปรแกรม

การติดตั้งโปรแกรม

เว็บไซต์ศูนย์วิชาการบ้านอัญญา มีการติดตั้ง บนระบบปฏิบัติการ Microsoft Window xp Professional โดยใช้โปรแกรม appserv-win32-2.5.1 เป็นเครื่องเซิร์ฟเวอร์ และใช้โปรแกรม ArGoSoft Mail Server เป็นเมลเซิร์ฟเวอร์ โดยมีวิธีการติดตั้งระบบดังต่อไปนี้

1. ArGoSoft Mail Server

วิธีการติดตั้งโปรแกรม ArGoSoft Mail Server

1.1 ขั้นตอนการติดตั้ง

1. ก่อนอื่นให้ไปดาวน์โหลดโปรแกรมได้ที่

<http://www.argosoft.com/mailserver/download.aspx>



ภาพที่ ก.1 แสดงหน้าดาวน์โหลด

เว็บไซต์ <http://www.argosoft.com> ให้คลิกเลือกดาวน์โหลดเป็น ArGoSoft Mail Server(Freeware)

2. หลังการดาวน์โหลดให้คลิกปุ่ม Agsmail.exe เพื่อทำการติดตั้ง



ภาพที่ ก.2 แสดงตัวโปรแกรมติดตั้ง

3. คลิกปุ่ม Setup เพื่อทำการติดตั้ง



ภาพที่ ก.3 แสดงภาพเริ่มต้นการติดตั้ง

4. เปลี่ยนห้องเก็บเมล์ที่ Program Directory จาก c:\Program Files\ArGo Software Design\Mail Server\ เป็น c:\Mail Server\ เสร็จแล้วคลิกปุ่ม Next >

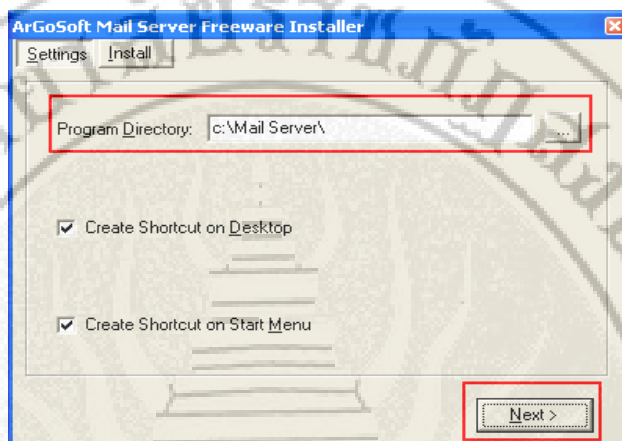

ภาพที่ ก.4 แสดงหน้าให้เลือกว่าจะติดตั้งโปรแกรม

5. คลิกปุ่ม **Start Installation** เพื่อเริ่มทำการติดตั้ง

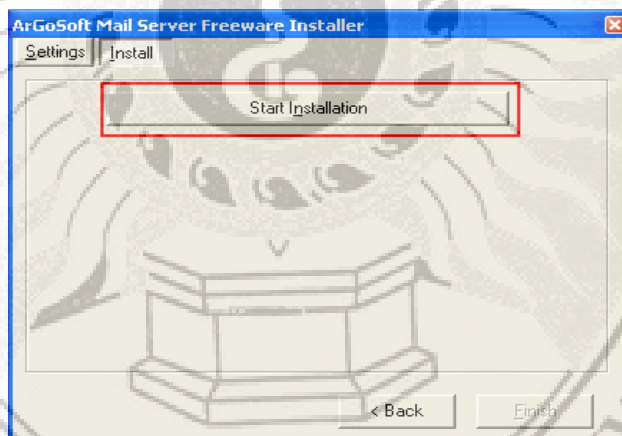

ภาพที่ ก.5 แสดงหน้าเริ่มการติดตั้ง

6. ระบบแสดงการติดตั้งสำเร็จ ให้คลิกที่ปุ่ม **OK** และ **Finish**

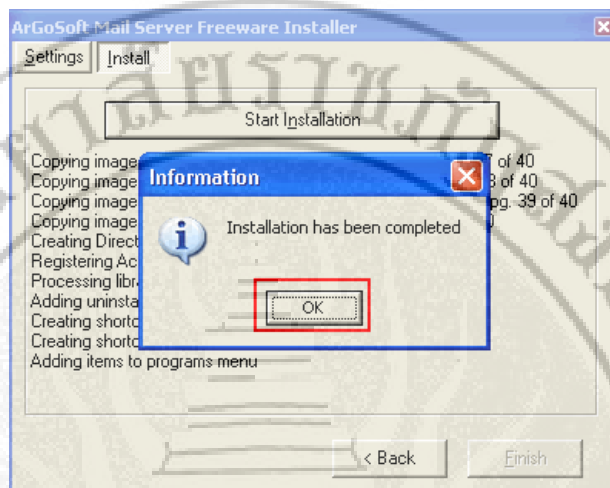

ภาพที่ ก.6 แสดงภาพการติดตั้งสมบูรณ์

7. ทำการ Start เพื่อเรียกใช้งาน คลิก **Start** > คลิก **ArGoSoft Mail Server** หรือ
ดับเบิลคลิกที่ไอคอน ArGoSoft Mail Server บน Desktop

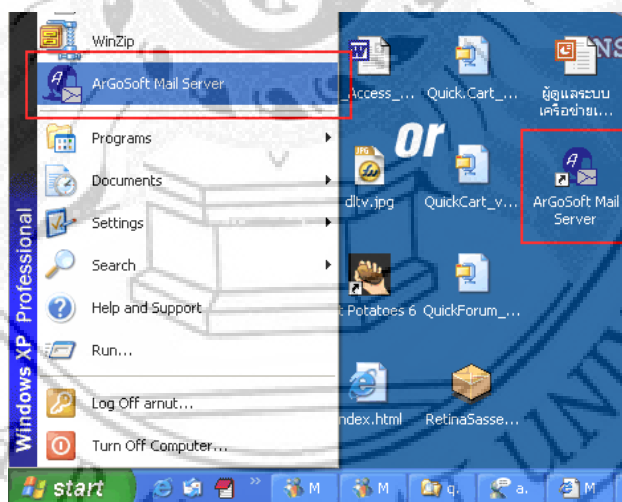

ภาพที่ ก.7 แสดงภาพการเริ่มเรียกใช้งาน

8. คลิกปุ่ม OK

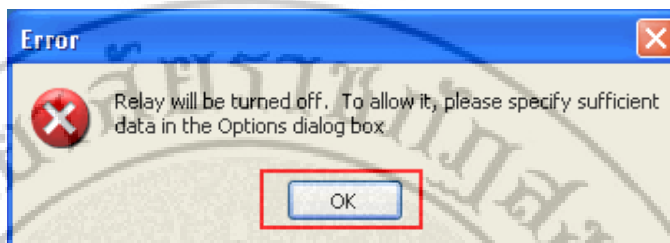

ภาพที่ ก.8 แสดง message box

1.2 การปรับแต่ง ArGoSoft Mail Server ก่อนการใช้งานจริง

1. ดับเบิลคลิกที่ ไอคอน ArGoSoft Mail Server บน Taskbar



ภาพที่ ก.9 แสดงไอคอน ArGoSoft Mail Server

2. คลิกเมนู File > Stop (Ctrl + P)
3. คลิกเมนู Tools > Options เพื่อเพิ่มรายละเอียดโดเมน

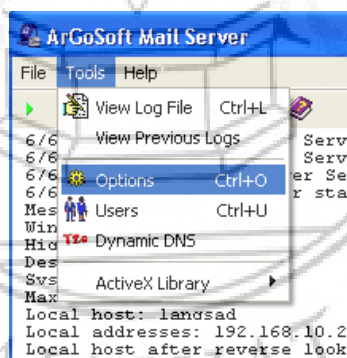

ภาพที่ ก.10 แสดงการเลือก Options

เลือกแท็บ General

ที่ DNS Server : กรณีต่ออินเทอร์เน็ตอยู่ให้คลิกที่ เครื่องหมาย / ระบบจะทำการ สืบค้น DNS ของศูนย์บริการมาใส่ให้อัตโนมัติกรณีที่ไม่ได้ต่อเน็ตให้ใส่เป็นหมายเลข ip address เครื่องตนเอง ที่ Local Host : จะใช้ในกรณีเรียกใช้งานเมลผ่านเว็บ (Webmail) ในที่นี้ให้ปิดการ < ให้ใส่เป็นหมายเลข ip address เครื่องตนเองในที่นี้ให้เลือกเป็นเช็คเมลผ่านทางหน้าเว็บ

กรณีไม่ใช่วิธีเรียกเมลผ่านเว็บ
(อ่านเมลโดยใช้ Outlook)

กรณีเรียกใช้ผ่านเว็บ

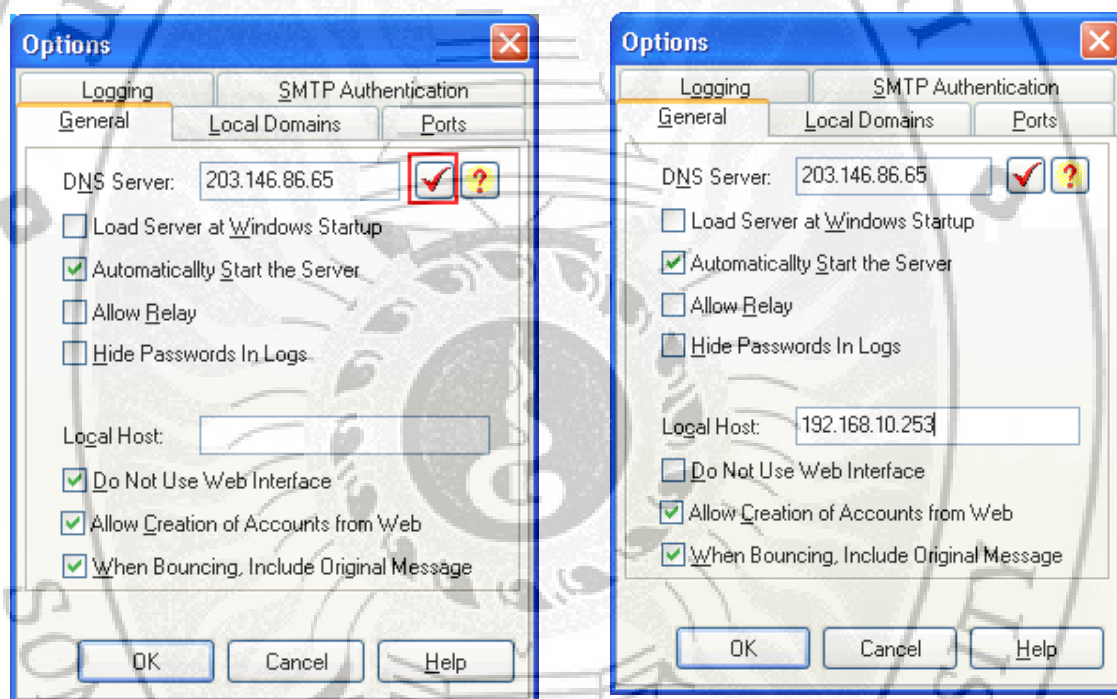

ภาพที่ ก.11 แสดงการปรับแต่ง General

เลือกแท็บ Local Domain

พิมพ์ชื่อโดเมนที่ต้องการทดสอบสามารถตั้งตามต้องการในที่นี้ตั้งเป็น siamcom.co.th เสร็จแล้วคลิกปุ่ม Add

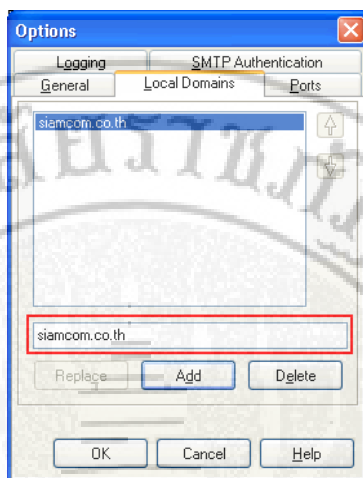

ภาพที่ ก.12 แสดงการปรับแต่ง Local Domain

เลือกแท็บ Ports

แสดงหมายเลข port ที่ใช้เรียกใช้งาน (แท็บนี้ไว้เหมือนเดิมไม่ต้องปรับแต่งอะไร)

- SMTP (Simple Mail Transfer Protocol) ใช้สำหรับส่งเมล < port 25
- POP3 (Post Office Protocol) ใช้ในการดึงเมลจาก mailbox มาอ่าน < port 110
- Finger ใช้ตรวจสอบรายละเอียดผู้ใช้ < port 79
- Web Interface เรียกใช้งานเมลล์ผ่านทางหน้าบราวเซอร์ < port 80

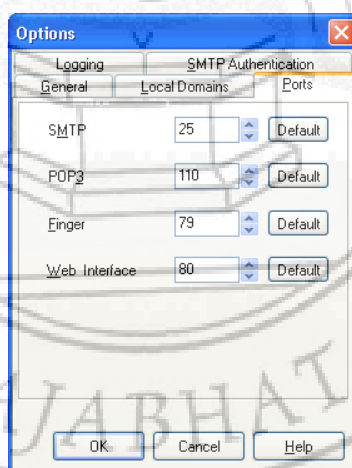

ภาพที่ ก.13 แสดงการปรับแต่ง Ports

เลือกแท็บ Logging

ใช้ในการเก็บล็อกไฟล์การใช้งานเมลล์ของ user กรณีต้องการเก็บไว้ดูก็สามารถคลิกเลือกดังรูป หากไม่ต้องการเก็บอะไรไม่จำเป็นต้องคลิกเลือก

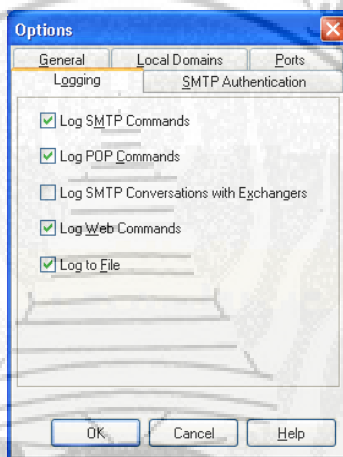

ภาพที่ ก.14 แสดงการปรับแต่ง Logging

เลือกแท็บ SMTP Authentication

ใช้ในกรณีต้องการส่งเมลล์ออกโลกอินเทอร์เน็ตจริงๆ คุณต้องทราบ SMTP Server ของศูนย์บริการด้วยในที่นี้ยังไม่ต้องเปิดใช้งานคลิกปุ่ม OK เพื่อบันทึกการเปลี่ยนแปลง

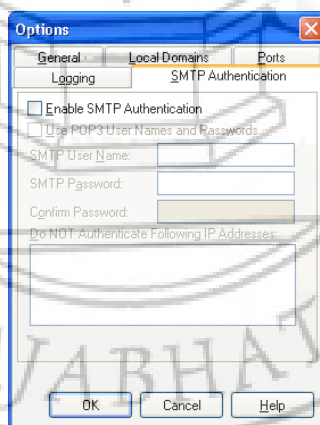

ภาพที่ ก.15 แสดงการปรับแต่ง SMTP Authentication

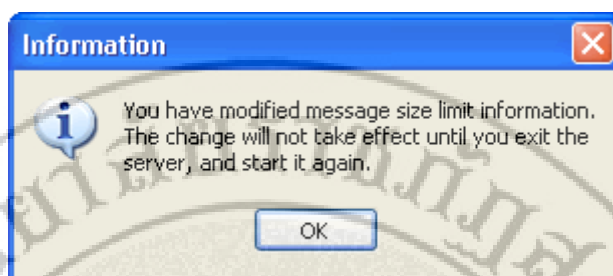

ภาพที่ ก.16 คลิกปุ่ม OK เพื่อบันทึกการเปลี่ยนแปลง

1.3 การเพิ่ม Mail Account เข้าระบบ

หลังจากปรับแต่งเสร็จเรียบร้อยแล้วก็ถึงคราวเพิ่มรายชื่อ user สำหรับทดสอบระบบ

1. คลิกที่เมนู Tools > Users (Ctrl+U)

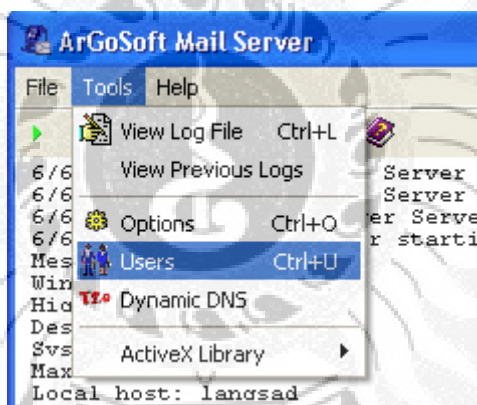

ภาพที่ ก.17 แสดงการปรับแต่ง user

2. คลิกที่ Add New User

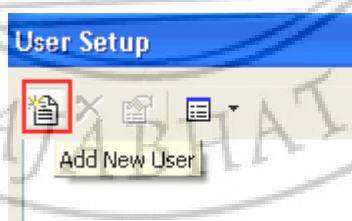

ภาพที่ ก.18 แสดงการเพิ่ม user

3. พิมพ์รายละเอียด account user User Name : ชื่อ login ,Real Name : ชื่อ-นามสกุลจริง,Password : รหัสผ่าน, Confirm Password : ยืนยันรหัสผ่านเมล์ ,ช่อง Forward Address กรณีต้องการ forward ไปยังเมลอื่น (ไม่ต้องระบุ)

ภาพที่ ก.19 แสดงการพิมพ์รายละเอียด

4. เพิ่ม Account mail ที่ต้องการใช้ทดสอบ และคลิกปุ่ม Close
กรณีทำเว็บไซต์จริงสามารถใช้ชื่อจริงทดสอบได้เช่น webmaster, admin, info, sale

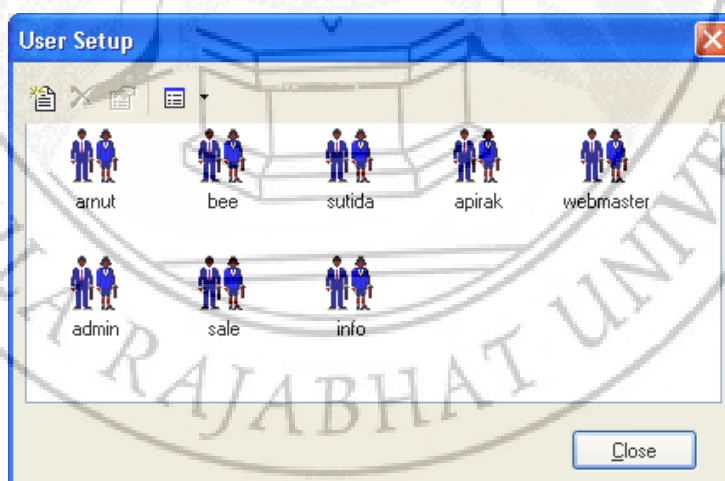

ภาพที่ ก.20 แสดงการเพิ่ม Account mail ที่ต้องการใช้ทดสอบ

5. คลิกปุ่ม **Start** เพื่อเริ่มเปิดใช้งาน

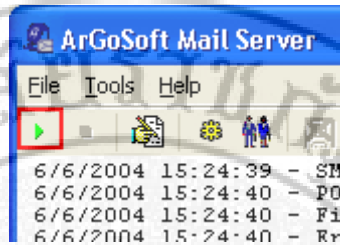

ภาพที่ ก.21 แสดงการเปิดใช้งาน

Tip.การใช้งาน

เราสามารถว่า Mail สามารถใช้งานได้จริงหรือไม่โดยใช้คำสั่ง telnet ใ้ยัง port ของเมลล์

Start > Run... พิมพ์

telnet 127.0.0.1 25 <ทดสอบ SMTP>

telnet 127.0.0.1 110 <ทดสอบ POP3>

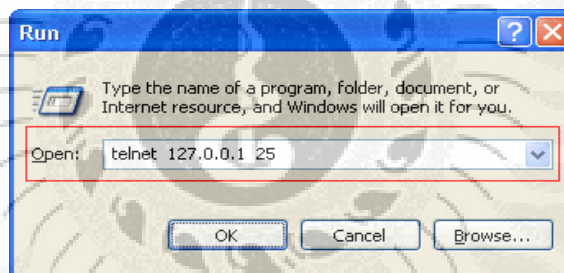

ภาพที่ ก.22 ทดสอบ SMTP



ภาพที่ ก.23 test port 25



ภาพที่ ก.24 ทดสอบ POP3 test port 110

1.4 การเรียกใช้งาน ArGoSoft Mail

1. ในที่นี้ทดสอบเรียกใช้งานผ่านทางหน้าเว็บไซต์

โดยการพิมพ์ URL เป็น `http://127.0.0.1/` < เรียกโดยใช้ localhost หรือ `http://192.168.10.1/` < เรียกโดยใช้ ip address

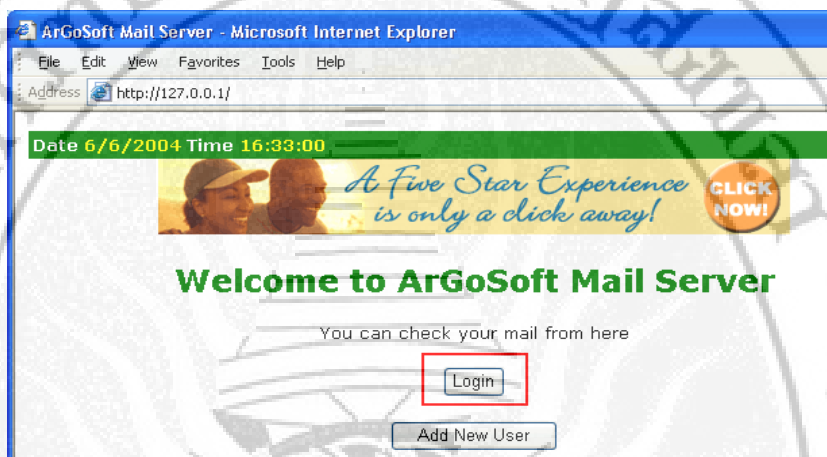

ภาพที่ ก.25 แสดงหน้าแรกของการใช้งาน

2. คลิกปุ่ม **Login** เพื่อเข้าระบบ

3. พิมพ์ชื่อ **User/password** ที่เราได้เพิ่มเข้าระบบก่อนหน้านี้

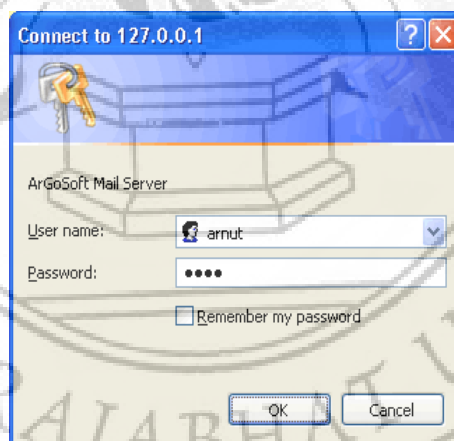





ภาพที่ ก.26 แสดงหน้าการป้อน username และ password

4. แสดงหน้าจอ ArGoSoft Webmail

User **arnut**

You have 0 messages waiting.

 Compose
  Delete
  Check Mail
  Settings
  Log Out

From	Subject	Date	Size
------	---------	------	------

GET FREE STUFF...
focalex

ArGoSoft Mail Server Freeware, Version 1.8 (1.8.6.0)

ภาพที่ ก.27 แสดงหน้าแรกของ user

แบบฟอร์มสำหรับส่งเมล

 Send
  Attach
  Msg List
  Log Out

If you wish to send the mail to multiple recipients, separate names and addresses by commas.

Name of Sender:	<input type="text" value="A Arnut Ruttanatrakul"/>
Email of Sender:	<input type="text" value="bee@siamcom.co.th"/>
Name(s) of Recipient(s):	<input type="text"/>
Email(s) of Recipient(s):	<input type="text"/>
Name(s) of CC Recipient(s):	<input type="text"/>
Email(s) of CC Recipient(s):	<input type="text"/>
Email(s) of BCC Recipient(s):	<input type="text"/>
Subject:	<input type="text" value="test mail ja"/>
Message Body:	<input type="text" value="ทดสอบครั้งที่ 1"/>

Attachments:

ภาพที่ ก.28 แสดงแบบฟอร์มการส่งเมล

2. วิธีการติดตั้งโปรแกรม appserv-win32-2.5.1

1. ใส่แผ่นโปรแกรม Appserv-win32-2.5.1 ลงในซีดีรอมไดรฟ์แผ่นจะทำงานติดตั้งโดยอัตโนมัติ ดังภาพที่ ก.29

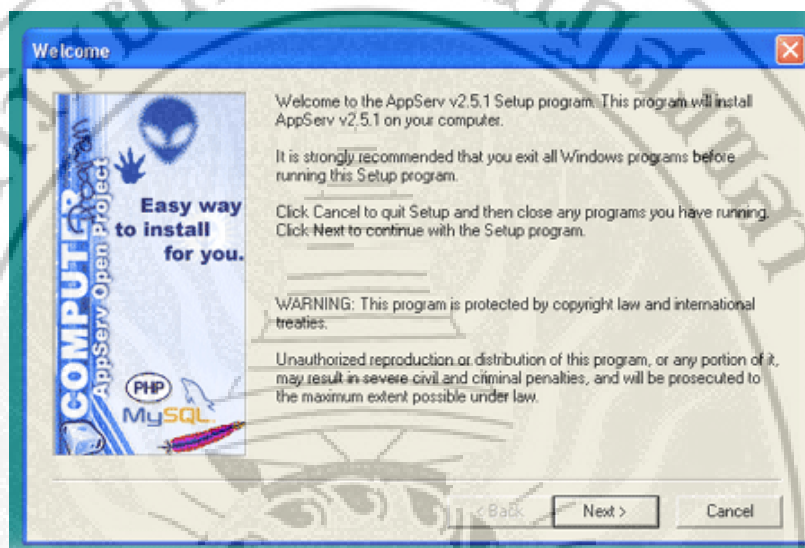

ภาพที่ ก.29 แสดงเริ่มการติดตั้ง Appserv-win32-2.5.1

2. คลิกเลือกไดเรกทอรี ที่จะทำการติดตั้ง ปกติจะอยู่ที่ C:\AppServ เสร็จแล้วคลิก Next ดังภาพที่ ก.30

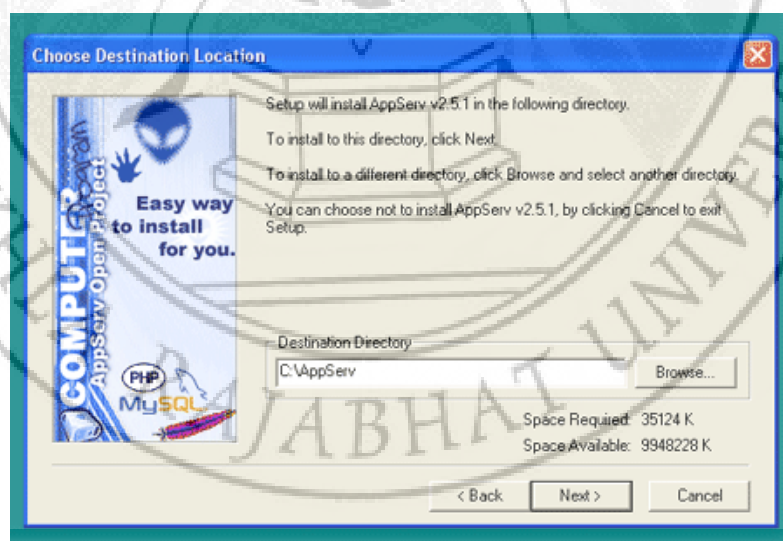

ภาพที่ ก.30 แสดงการเลือกไดเรกทอรี

3. เลือกรูปแบบการติดตั้ง ปกติ จะเป็น Typical เสร็จแล้วคลิก Next ดังภาพที่ ก.31

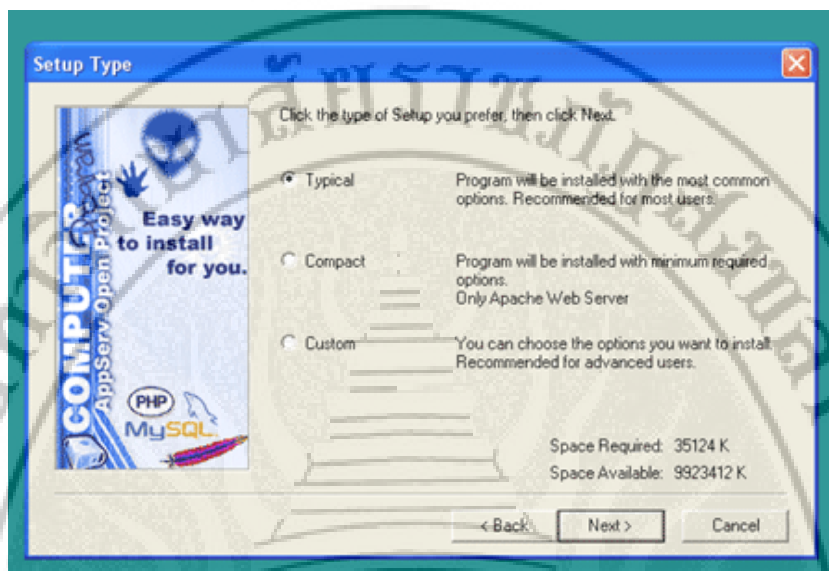

ภาพที่ ก.31 แสดงการเลือกรูปแบบการติดตั้ง

4. จะพบกับหน้าจอ Server Information กำหนดค่า โดยปกติค่าที่ติดตั้งมา ก็ใช้ได้แล้ว
 Server Name : โดยปกติจะกำหนดเป็น Localhost Administrator's Email Address : อีเมล ผู้ดูแลระบบ
 HTTP Port: 8080 ในที่นี้ ควรใส่ค่าให้ ต่างจาก port ของ ISS6 (Internet Information Services) เสร็จแล้วคลิก Next ดังภาพที่ ก.32

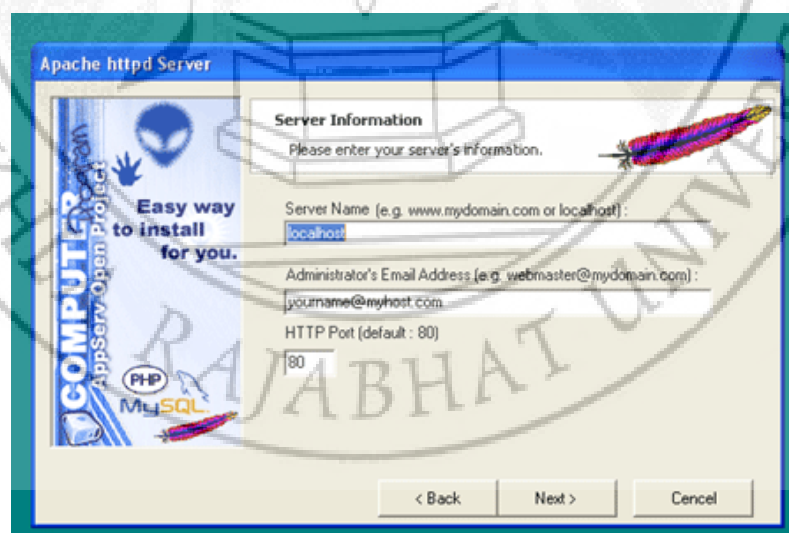

ภาพที่ ก.32 แสดง Server Information

5. กำหนดค่า Username, Password และภาษาที่ใช้ เสร็จแล้วคลิก Next ดังภาพที่ ก.33

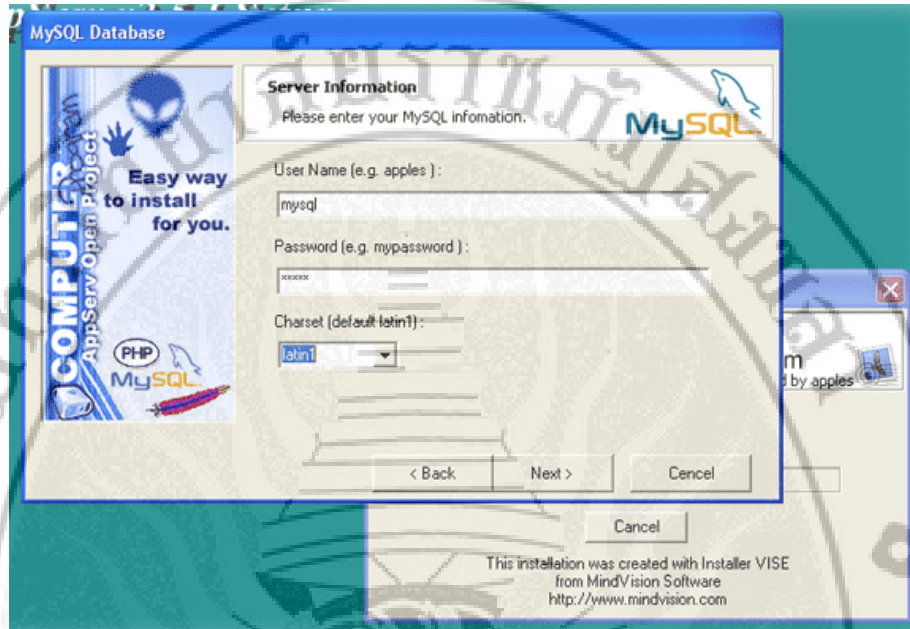

ภาพที่ ก.33 แสดงกำหนดค่า Username และ Password

6. รอจนการติดตั้งเสร็จ ดังภาพที่ ก.34

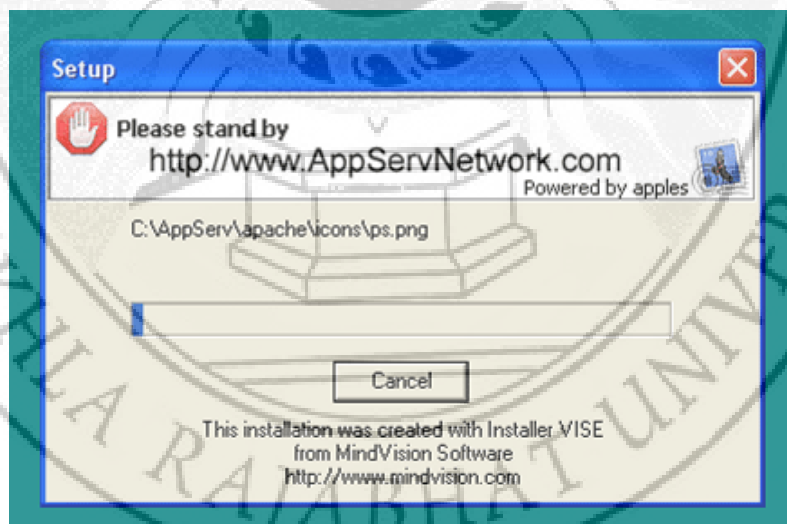

ภาพที่ ก.34 แสดงการติดตั้ง

7. เมื่อเราผ่านขั้นตอนเหล่านี้แล้วโปรแกรมก็จะทำการติดตั้ง AppServ ลงบนเครื่องคอมพิวเตอร์ของท่าน และเมื่อสิ้นสุดการติดตั้ง ก็จะปรากฏหน้าจอดังภาพที่ ก.35

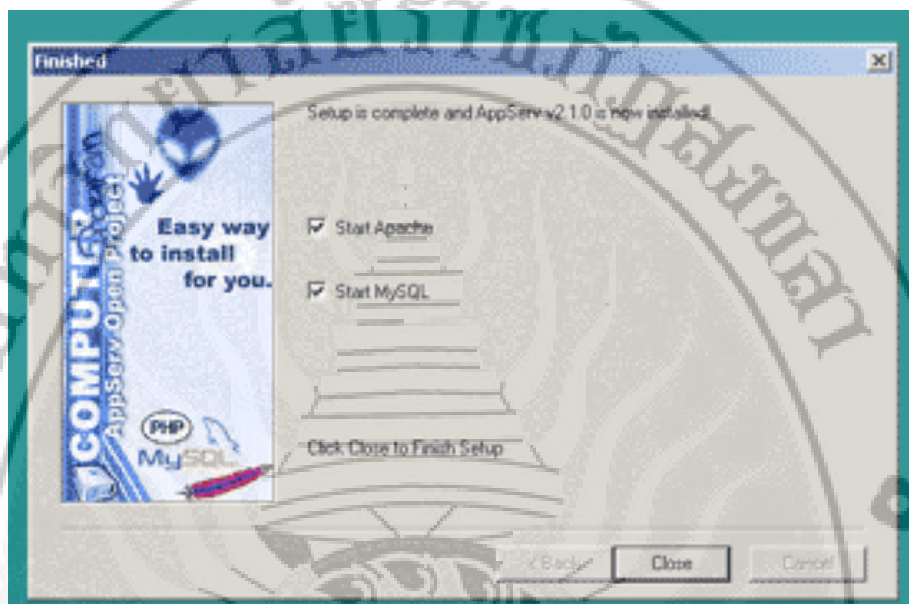

ภาพที่ ก.35 แสดงการติดตั้งเสร็จสิ้น

8. จากนั้นกดปุ่ม Close โปรแกรมก็จะทำการ Start Apache และ MySQL เพื่อที่จะใช้งาน จากนั้นเราก็เปิด Web Browser ของเราขึ้นมา ไม่ว่าจะเป็น Internet Explorer, Netscape, Mozilla & etc ก็พิมพ์ใส่ช่อง URL ว่า `http://localhost` สำหรับไฟล์ต่างๆ ที่จะเขียน html หรือจะเขียน php ให้เก็บไว้ใน directory `www` ตามที่ท่าน Install เช่น ถ้าระบุ Install Path ไว้ที่ `C:\AppServ` ท่านก็เก็บไฟล์ต่างๆ ที่เขียนไว้ได้ที่ `C:\AppServ\www`

การติดตั้งระบบเว็บไซต์ศูนย์วิชาการบ้านอัญญา

1. นำโฟลเดอร์ website ไปวางยัง `C:\AppServ\www`

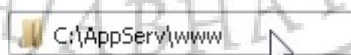

ภาพที่ ก.36 แสดงภาพตำแหน่งการวางไฟล์ข้อมูลระบบ

2. นำโฟลเดอร์ website (ที่เป็นไฟล์ฐานข้อมูล) ไปวางยัง C:\AppServ\MySQL\data



ภาพที่ ก.37 แสดงภาพตำแหน่งการวางไฟล์ฐานข้อมูลระบบ

การเข้าใช้ระบบเว็บไซต์ศูนย์วิชาการบ้านอัญญา

เจ้าหน้าที่ เข้าใช้โดย

Username : admin

Password : 12345678

ผู้บริหาร เข้าใช้โดย

Username : executive

Password : executive





ภาคผนวก ข

คู่มือการใช้งานโปรแกรม

คู่มือการใช้งานโปรแกรม เว็บไซต์ศูนย์วิชาการบ้านอัญญา

เว็บไซต์ศูนย์วิชาการบ้านอัญญา มีผู้ใช้งานระบบออกเป็น 4 ระดับ คือ ผู้บริหาร
เจ้าหน้าที่ สมาชิก และ ผู้ใช้ทั่วไป แต่ได้มีการกำหนดสิทธิ์การเข้าใช้ระบบออกเป็น 3 ระดับ คือ
ผู้บริหาร เจ้าหน้าที่ และสมาชิก

ขั้นตอนการทำงาน



ภาพที่ ข.1 หน้าหลักเว็บไซต์ศูนย์วิชาการบ้านอัญญา

จากภาพที่ ข.1 ถ้าผู้ใช้ระบบเลือก

- หมายเลข 1 หมายถึง สมาชิกต้องการเข้าสู่ระบบ เมื่อเข้าสู่ระบบแล้วจะแสดง ดังภาพที่ ข.2

ส่วนของสมาชิก



ภาพที่ ข.2 หน้าแรกจากการเข้าสู่ระบบของสมาชิก

จากภาพที่ ข.2 ถ้าสมาชิกเลือก

- หมายเลข 1 หมายถึง การแสดงประวัติสมาชิก ดังภาพที่ ข.3 ถึง ภาพที่ ข.6



ภาพที่ ข.3 การแสดงข้อมูลสมาชิก

จากภาพที่ ข.3 ถ้าสมาชิกเลือกแก้ไขข้อมูลส่วนตัว แสดงดังภาพที่ ข.4

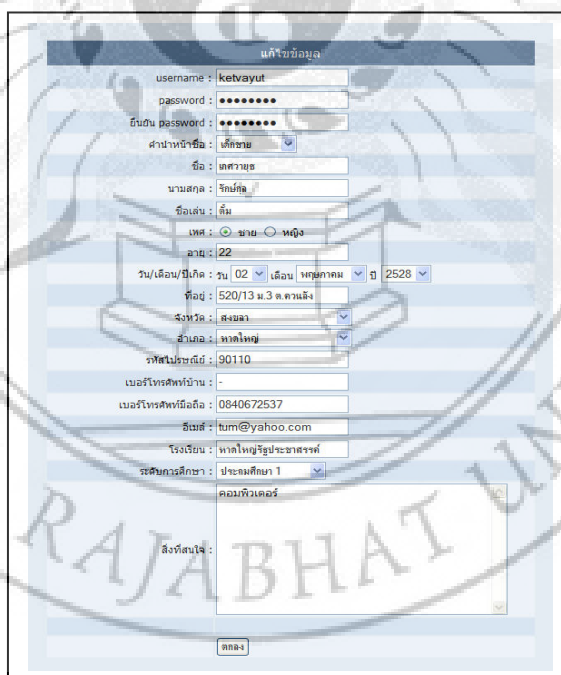

ภาพที่ ข.4 แสดงการแก้ไขข้อมูลส่วนตัว

จากภาพที่ ข.4 ถ้าสมาชิกทำการแก้ไขข้อมูลส่วนตัวแล้วจะแสดงดังภาพที่ ข.5

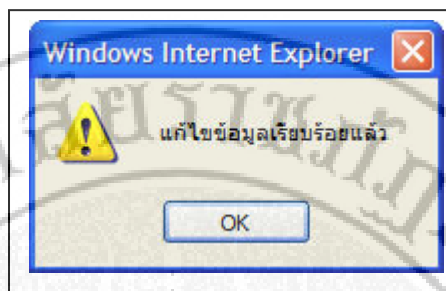

ภาพที่ ข.5 แสดงการแก้ไขข้อมูลส่วนตัวเรียบร้อยแล้ว



ภาพที่ ข.6 แสดงข้อมูลส่วนตัวที่แก้ไขเรียบร้อยแล้ว

จากภาพที่ ข.2 ถ้าสมาชิกเลือก

- หมายเลข 2 หมายถึง การสมัครเรียน แสดง ดังภาพที่ ข.7 ถึงภาพที่ ข.10 ในกรณีที่ไม่ได้อยู่ในช่วงที่เปิดรับสมัครหรือว่าผ่านพ้นวันรับสมัครไปแล้ว แสดงดังภาพที่ ข.11

เด็กชายเศศวายุร รัชกุล			
ระดับ	คอร์ส	ราคา(บาท)	เลือก
ประถมศึกษา6	รายละเอียด	2700	<input checked="" type="checkbox"/>
1	คณิตศาสตร์		
2	ภาษาไทย		
3	ภาษาอังกฤษ		
4	วิทยาศาสตร์		

เรียนเฉพาะวิชา			
ลำดับที่	ชื่อวิชา	ราคา	เลือก
1	ภาษาอังกฤษ	500	<input type="checkbox"/>
2	ภาษาไทย	500	<input type="checkbox"/>
3	คณิตศาสตร์	700	<input type="checkbox"/>
4	วิทยาศาสตร์	700	<input type="checkbox"/>
5	สังคม	500	<input type="checkbox"/>
6	ศิลปะ	3000	<input type="checkbox"/>
7	Photoshop	1500	<input type="checkbox"/>
8	Macromedia Flash	1500	<input type="checkbox"/>
9	Word2003	1500	<input type="checkbox"/>
10	Excel2003	1500	<input type="checkbox"/>
11	PowerPoint2003	1500	<input type="checkbox"/>

เลือกบ้านอัญญา	ราคา(บาท)	ขนาด	เลือก
เลือกบ้านอัญญา (รูปแบบเลือก)	100	S	<input checked="" type="checkbox"/>

ระดับการศึกษาผู้เรียน -----ไปจดเลือก----- *

ลงทะเบียน

ภาพที่ ข.7 การสมัครเรียนของสมาชิก

จากภาพที่ ข.7 ถ้าสมาชิกเลือก

- หมายเลข 1 หมายถึง แสดงรูปแบบเสื้อบ้านอัญญา แสดงดังภาพ

ที่ ข.8



ภาพที่ ข.8 แสดงรูปแบบเสื้อบ้านอัญญา

จากภาพที่ ข.7 ถ้าสมาชิกเลือก

- หมายเลข 2 หมายถึง จำเป็นต้องเลือกระดับการศึกษา แสดง ดังภาพที่ ข.9 แต่ถ้าเลือกระดับการศึกษาไม่ตรงกับที่สมัครไว้ แสดงดังภาพที่ ข.10

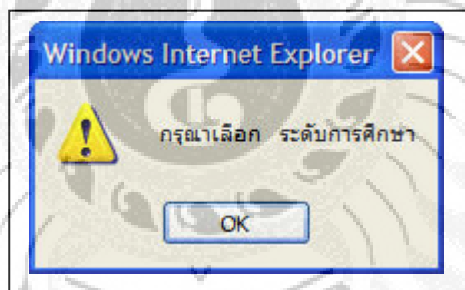

ภาพที่ ข.9 จำเป็นต้องเลือกระดับการศึกษา

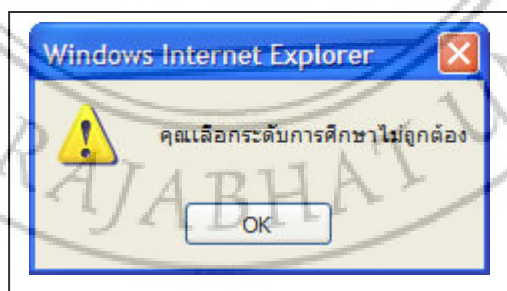

ภาพที่ ข.10 เลือก ระดับการศึกษาไม่ถูกต้อง

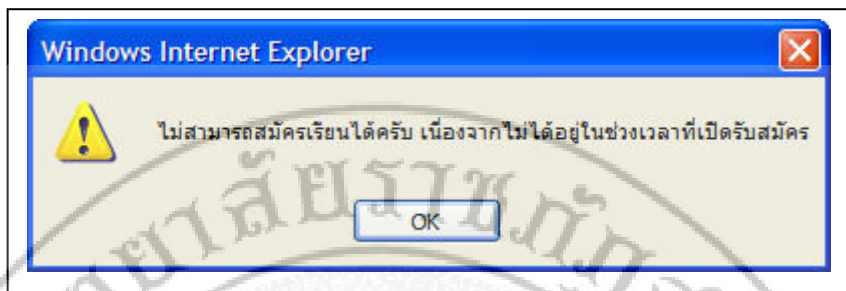

ภาพที่ ข.11 ในกรณีที่ไม่ได้อยู่ในช่วงที่เปิดรับสมัคร

จากภาพที่ ข.2 ถ้าสมาชิกเลือก

- หมายเลข 3 หมายถึง การแสดงใบเสร็จรับเงินที่ยังไม่ได้ชำระเงิน (ไม่มีวันที่เริ่มเรียน) แสดงดังภาพที่ ข.12 , การแสดงใบเสร็จรับเงินที่ชำระเงินแล้ว (มีวันที่เริ่มเรียน) แสดงดังภาพที่ ข.13

ระดับ	คอร์ส	ราคา(บาท)
มัธยมศึกษา3	รายละเอียด	2800
1	ภาษาอังกฤษ	
2	วิทยาศาสตร์	
3	ศิลปะ	
4	Macromedia Flash	
ลำดับที่	เรียนเฉพาะวิชา	ราคา(บาท)
	วิชา	
ค่าบริการอื่นๆ		ราคา(บาท)
	ขนาดสื่อ	
	M	100
จำนวนเงิน		2900

ภาพที่ ข.12 การแสดงใบเสร็จรับเงินที่ยังไม่ได้ชำระเงิน

ใบเสร็จ เลขที่ 1

ศูนย์วิชาการบ้านอัญญา
Songkhla Family School

ชื่อผู้เรียน	นายศรวิทย์ วัชรกุล
ระดับการศึกษา	มัธยมศึกษา3
ชื่อผู้ปกครอง	ฉลอง วัชรกุล
ความเชี่ยวชาญ	กีฬา
สถานที่ทำงาน	ที่ว่าการอำเภอเมืองสงขลา
เบอร์โทรศัพท์	0812763516
E-mail	-

เริ่มเรียนวันที่	00 0000	ถึงวันที่	00 0000
ระดับ	มัธยมศึกษา3	คอร์ส	รายละเอียด
ราคา(บาท)	2800		
ลำดับ	1	ภาษาอังกฤษ	
	2	วิทยาศาสตร์	
	3	ศิลปะ	
	4	Macromedia Flash	

ลำดับที่	เรียนเฉพาะวิชา	วิชา	ราคา(บาท)
เลือกบ้านอัญญา			
	ขนาดเสื้อ		ราคา(บาท)
	M		100
จำนวนเงิน			2900

ภาพที่ ข.13 การแสดงใบเสร็จรับเงินที่ชำระเงิน

จากภาพที่ ข.2 ถ้าสมาชิกเลือก

- หมายเลข 4 หมายถึง การแสดงตารางเรียน แสดงดังภาพที่ ข.14

ลำดับ	วัน	เวลาเริ่ม	เวลาสิ้นสุด	วิชา	สาขา	ห้อง
1	อังคาร	08.30	09.00	คณิตศาสตร์	3	ห้อง 3
2	อังคาร	09.00	09.00	ภาษาไทย	5	ห้อง 5
3	พุธ	10.30	09.30	Photoshop	9	ห้องคอมพิวเตอร์

ภาพที่ ข.14 การแสดงตารางเรียน

จากภาพที่ ข.2 ถ้าสมาชิกเลือก

- หมายเลข 5 หมายถึง การแสดงแผนที่ศูนย์วิชาการบ้านอัญญา แสดงดังภาพที่ ข.15 , การแสดงแผนที่สาขา 1 แสดง ดังภาพที่ ข.16 , การแสดงแผนที่สาขา 2 แสดง ดังภาพที่ ข.17



ภาพที่ ข.15 การแสดงแผนที่ศูนย์วิชาการบ้านอัญญา

จากภาพที่ ข.15 ถ้าสมาชิกเลือก

- หมายเลข 1 หมายถึง การแสดงแผนที่สาขา 1 แสดงดังภาพที่ ข.16



ภาพที่ ข.16 การแสดงแผนที่สาขา 1

จากภาพที่ ข.15 ถ้าสมาชิกเลือก

- หมายเลข 2 หมายถึง การแสดงแผนที่สาขา 2 แสดง

ดังภาพที่ ข.17



ภาพที่ ข.17 การแสดงแผนที่สาขา 2

จากภาพที่ ข.2 ถ้าสมาชิกเลือก

- หมายเลข 6 หมายถึง การแสดงภาพกิจกรรมศูนย์วิชาการบ้านอัยญา แสดงดังภาพที่ ข.18

ประมวลภาพกิจกรรม

ลำดับ	หัวข้อรูปภาพ	จำนวนรูปภาพ
1	นิทรรศการลานกลางแจ้ง	9
2	ค่ายชุมชนลานหินสูง 2005	12

ภาพที่ ข.18 การแสดงหัวข้อภาพกิจกรรม

จากภาพที่ ข.18 ถ้าสมาชิกเลือก

- หมายเลข 1 หมายถึง หัวข้อรูปภาพกิจกรรม ดังภาพที่ ข.19



ภาพที่ ข.19 การแสดงภาพกิจกรรม

จากภาพที่ ข.2 ถ้าสมาชิกเลือก

- หมายเลข 7 หมายถึง การแสดงข่าวประชาสัมพันธ์ของศูนย์วิชาการบ้านอัญญา แสดงดังภาพที่ ข.20

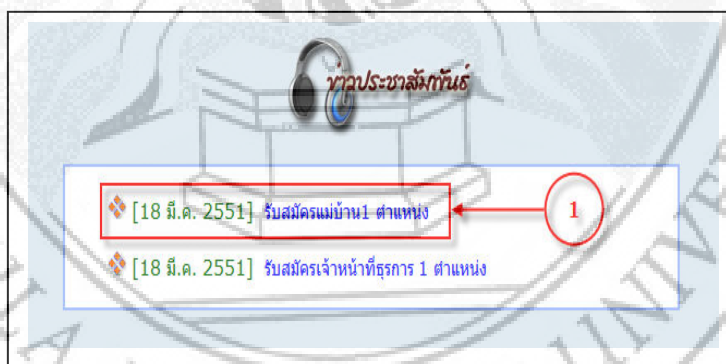

ภาพที่ ข.20 การแสดงหัวข้อข่าวประชาสัมพันธ์

จากภาพที่ ข.20 ถ้าสมาชิกเลือก

- หมายเลข 1 หมายถึง หัวข้อข่าวประชาสัมพันธ์ ดังภาพที่ ข.21



ภาพที่ ข.21 การแสดงข่าวประชาสัมพันธ์

จากภาพที่ ข.21 ถ้าสมาชิกเลือก

- หมายเลข 1 หมายถึง ดาวโหลดไฟล์ข่าวประชาสัมพันธ์ ดังภาพที่ ข.22

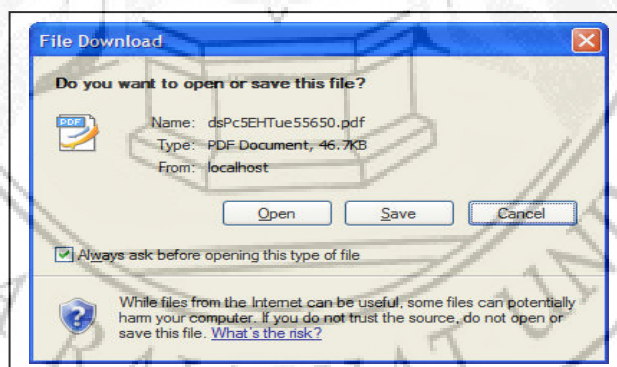

ภาพที่ ข.22 การแสดงไฟล์ดาวโหลด

จากภาพที่ ข.2 ถ้าสมาชิกเลือก

- หมายเลข 8 หมายถึง การแสดงกระดานเสวนาของศูนย์วิชาการ บ้านอัญญา แสดงดังภาพที่ ข.23

รหัส	หัวข้อคำถาม	ผู้ตั้งคำถาม	จำนวนผู้อ่าน	จำนวนผู้ตอบ	ตั้งเมื่อวันที่	เวลา
1	ขอความช่วยเหลือ กระทู้เก่า	พ	4	0	24 สิงหาคม 2551	12:57:27
2	ชีวิตดีมีเรื่องจะปรึกษา กระทู้เก่า	ซันดี้ ออทอน	38	6	05 มกราคม 2551	23:06:31
3	อยากปรึกษาเรื่องลูก กระทู้เก่า	จันท์ เข็มเจ็ด	31	3	05 มกราคม 2551	23:00:36

ภาพที่ ข.23 การแสดงกระดานเสวนา

จากภาพที่ ข.23 ถ้าสมาชิกเลือก

- หมายเลข 1 หมายถึง การตั้งคำถามในการดานเสวนา ดังภาพที่ ข.24

ตั้งคำถามในกระดาน - ตอบ

หัวข้อคำถาม : *

รายละเอียด :

ชื่อผู้ตั้ง :

อีเมล :

กรุณารอกรหัสด้านล่างให้ถูกต้อง :

ภาพที่ ข.24 การตั้งคำถามในกระดานเสวนา

จากภาพที่ ข.24 ถ้าสมาชิกเลือก

- หมายเลข 1 หมายถึง จำเป็นต้องกรอกหัวข้อคำถาม ดังภาพที่ ข.25

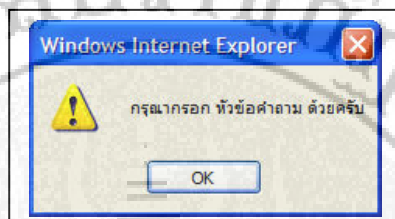

ภาพที่ ข.25 จำเป็นต้องกรอกหัวข้อคำถาม

จากภาพที่ ข.24 ถ้าสมาชิกเลือก

- หมายเลข 2 หมายถึง จำเป็นต้องกรอกรายละเอียด ดังภาพที่ ข.26

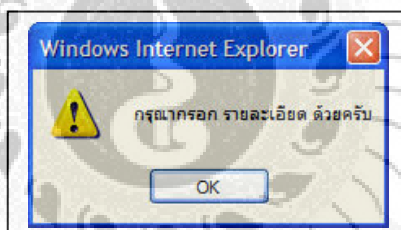

ภาพที่ ข.26 จำเป็นต้องกรอกรายละเอียด

จากภาพที่ ข.24 ถ้าสมาชิกเลือก

- หมายเลข 3 หมายถึง จำเป็นต้องกรอกชื่อ ดังภาพที่ ข.27

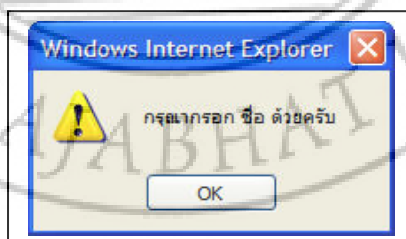

ภาพที่ ข.27 จำเป็นต้องกรอกชื่อ

จากภาพที่ ข.24 ถ้าสมาชิกเลือก

- หมายเลข 4 หมายถึง จำเป็นต้องกรอกรหัส ดังภาพที่ ข.28

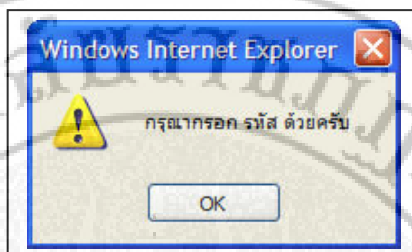

ภาพที่ ข.28 จำเป็นต้องกรอกรหัส

จากภาพที่ ข.24 ถ้าสมาชิกกรอกรายละเอียดเรียบร้อยแล้ว ก็จะแสดงดังภาพที่ ข.29

รหัส	หัวข้อคำถาม	ผู้ตั้งคำถาม	จำนวนผู้อ่าน	จำนวนผู้ตอบ	ตั้งเมื่อวันใด	เวลา
1	ปรึกษาเรื่องเงินพิเศษครับ (NEW)	รักชาติ มีชีวิต	0	0	28 กรกฎาคม 2551	03:34:51
2	ขอความช่วยเหลือ กระจุกถน	พ	4	0	24 สิงหาคม 2551	12:57:27
3	สวัสดิการประจำบริษัท กระจุกถน	สิวลักษณ์ ลอทาน	38	6	05 มกราคม 2551	23:06:31
4	อยากปรึกษาเรื่องลูก กระจุกถน	ธัน เบ็ญเจ็ด	31	3	05 มกราคม 2551	23:00:36

ภาพที่ ข.29 การตั้งคำถามในกระดานเสวนาเรียบร้อยแล้ว

จากภาพที่ ข.23 ถ้าสมาชิกเลือก

- หมายเลข 2 หมายถึง การอ่านกระทู้กระดานเสวนาและการตอบ ดังภาพที่ ข.30



ภาพที่ ข.30 การตอบคำถามในกระดานเสวนา

จากภาพที่ ข.30 ถ้าสมาชิกตอบคำถามเรียบร้อยแล้วก็จะแสดงดังภาพที่ ข.31



ภาพที่ ข.31 การตอบคำถามในกระดานเสวนาเรียบร้อยแล้ว

ส่วนของเจ้าหน้าที่

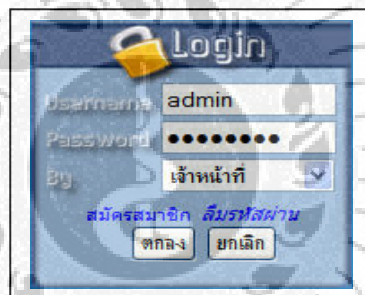

ภาพที่ ข.32 หน้า Login เข้าสู่ระบบ

ถ้าไม่ใส่ชื่อผู้ใ้ จะปรากฏดังภาพที่ ข.33

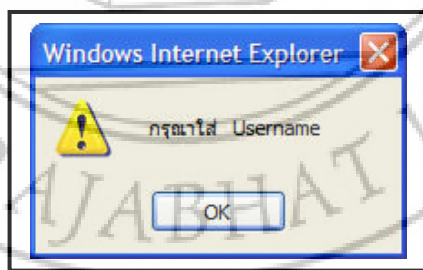

ภาพที่ ข.33 ถ้าไม่ใส่ชื่อผู้ใ้

ถ้าไม่ใส่รหัสผ่าน จะปรากฏดังภาพที่ ข.34

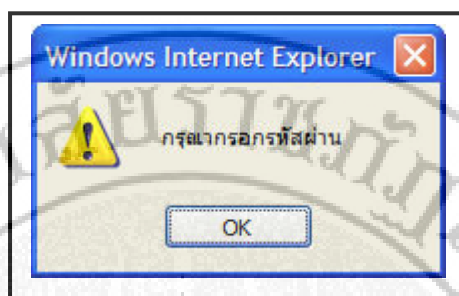

ภาพที่ ข.34 ถ้าไม่ใส่รหัสผ่าน

ถ้าไม่เลือกการเข้าระบบ จะปรากฏดังภาพที่ ข.35

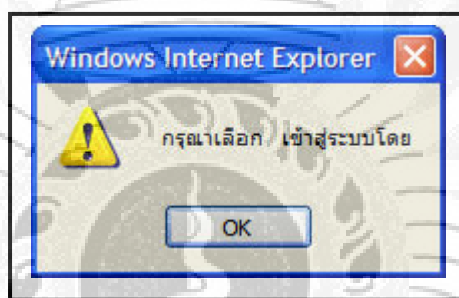

ภาพที่ ข.35 ถ้าไม่เลือกการเข้าระบบ

ถ้าใส่ชื่อผู้ใช้งานรหัสผ่านและเลือกการเข้าสู่ระบบผิด จะปรากฏดังภาพที่ ข.36

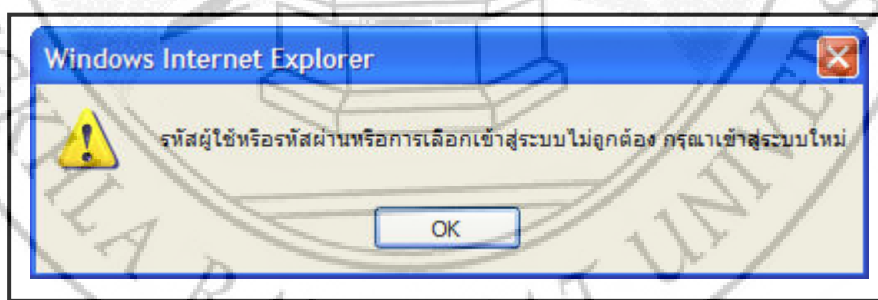

ภาพที่ ข.36 ถ้าใส่ชื่อผู้ใช้งานรหัสผ่านและเลือกการเข้าสู่ระบบผิด

เมื่อเข้าสู่ระบบของเจ้าหน้าที่



ภาพที่ ข.37 หน้าแรกของการจัดการข้อมูลของเจ้าหน้าที่

จากภาพที่ ข.37 มีเมนูด้วยกันทั้งหมด 14 เมนู ซึ่งแต่ละเมนูทำงานดังต่อไปนี้

จากภาพที่ ข.37 ถ้าเจ้าหน้าที่เลือก

- หมายเลข 1 หมายถึง การแก้ไขข้อมูลเจ้าหน้าที่และผู้บริหาร แสดง ดังภาพที่ ข.38 ถึง ข.41

ภาพที่ ข.38 การแก้ไขข้อมูลเจ้าหน้าที่

ถ้าแก้ไขข้อมูลเจ้าหน้าที่เรียบร้อยแล้ว จะปรากฏดังภาพที่ ข.39

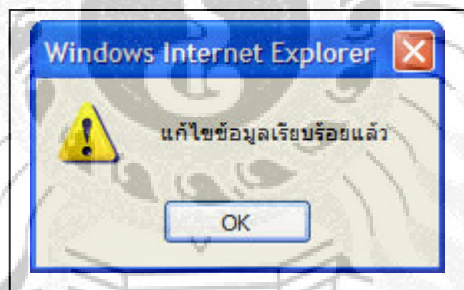

ภาพที่ ข.39 แก้ไขข้อมูลเจ้าหน้าที่เรียบร้อยแล้ว

ภาพที่ ข.40 การแก้ไขข้อมูลผู้บริหาร

ถ้าแก้ไขข้อมูลผู้บริหารเรียบร้อยแล้ว จะปรากฏดังภาพที่ ข.41

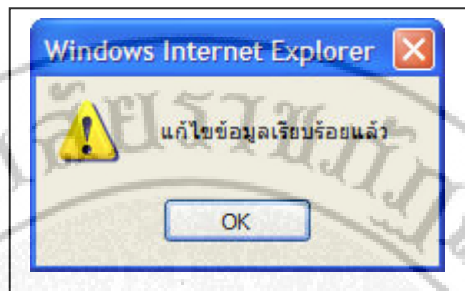

ภาพที่ ข.41 แก้ไขข้อมูลผู้บริหารเรียบร้อยแล้ว

จากภาพที่ ข.37 ถ้าเจ้าหน้าที่เลือก

- หมายเลข 2 หมายถึง การจัดการข้อมูลสมาชิกของเจ้าหน้าที่ แสดง ดังภาพที่ ข.42 ถึง ข.71

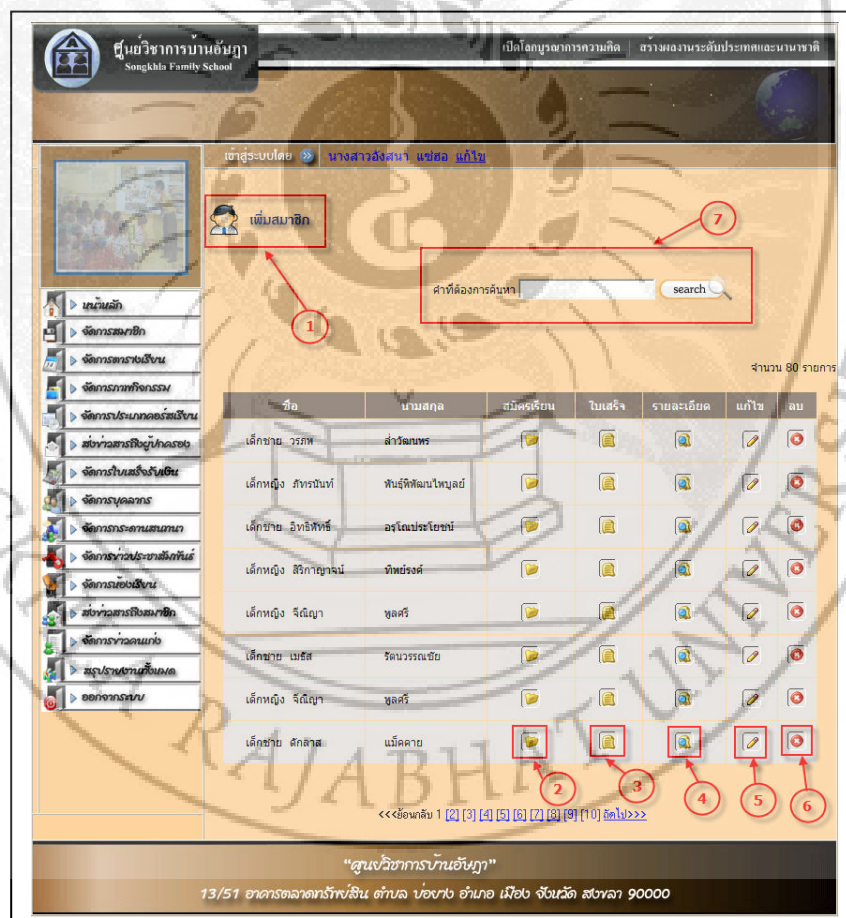

ภาพที่ ข.42 การจัดการข้อมูลสมาชิกของเจ้าหน้าที่

จากภาพที่ ข.42 ถ้าเจ้าหน้าที่ต้องการเลือก

- หมายเลข 1 แสดงว่า เจ้าหน้าที่ที่เลือก เพิ่มข้อมูลสมาชิกดังภาพที่

ข.43

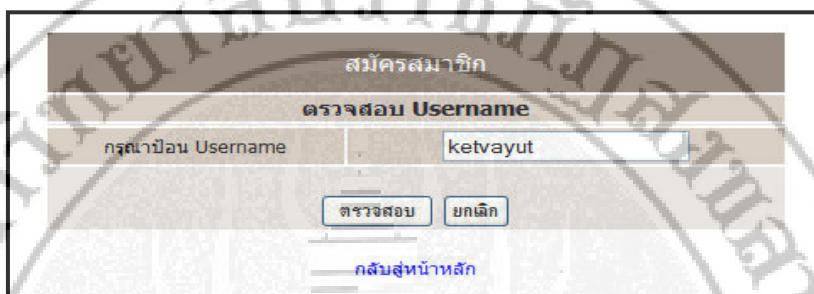

ภาพที่ ข.43 การตรวจสอบชื่อผู้ใช้

จากภาพที่ ข.43 เป็นการตรวจสอบชื่อผู้ใช้ถ้าชื่อผู้ใช้จะปรากฏดังหน้าจอภาพที่ ข.44

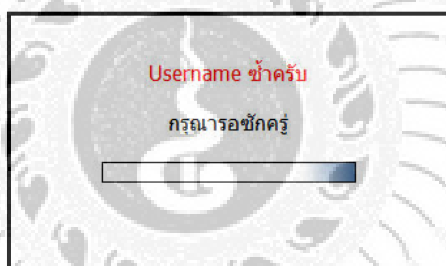

ภาพที่ ข.44 การตรวจสอบชื่อผู้ใช้ซ้ำ

จากภาพที่ ข.44 ถ้าชื่อผู้ใช้ซ้ำจะต้องกลับไปตรวจสอบชื่อผู้ใช้ใหม่ ถ้าชื่อผู้ใช้ไม่ซ้ำก็จะปรากฏดังหน้าจอภาพที่ ข.45



ภาพที่ ข.45 การตรวจสอบชื่อผู้ใช้ที่ไม่ซ้ำ

จากภาพที่ ข.45 ถ้าชื่อผู้ใช้ไม่ซ้ำจะปรากฏหน้าจอ ดังภาพที่ ข.46

ภาพที่ ข.46 การเพิ่มสมาชิกของเจ้าหน้าที่

ถ้าไม่ใส่รหัสผ่าน จะปรากฏดังภาพที่ ข.47

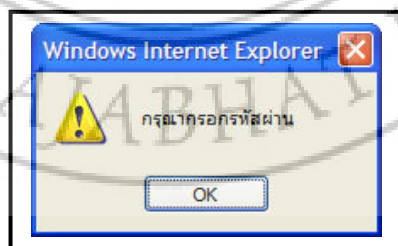

ภาพที่ ข.47 ถ้าไม่ใส่รหัสผ่าน

ถ้าใส่รหัสผ่านไม่ถึง 8 ตัวอักษรจะปรากฏดังภาพที่ ข.48

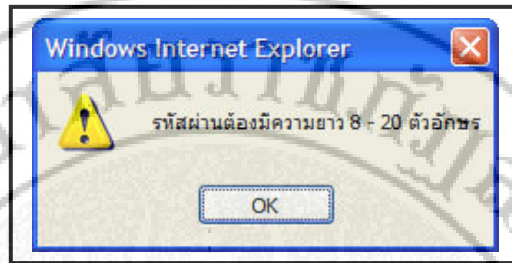

ภาพที่ ข.48 ถ้าใส่รหัสผ่านไม่ถึง 8 ตัวอักษร

ถ้ายืนยันรหัสผ่านไม่ถูกต้อง จะปรากฏดังภาพที่ ข.49

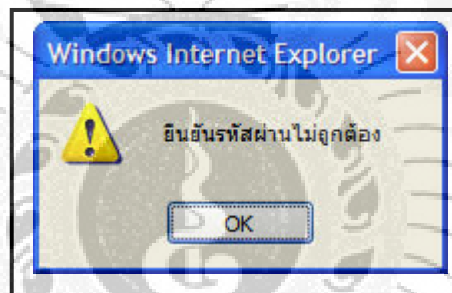

ภาพที่ ข.49 ถ้ายืนยันรหัสผ่านไม่ถูกต้อง

ถ้าไม่เลือกคำนำหน้าชื่อ จะปรากฏดังภาพที่ ข.50

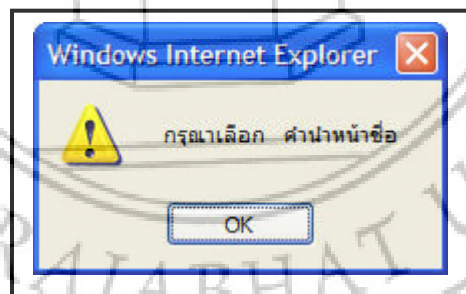

ภาพที่ ข.50 ถ้าไม่เลือกคำนำหน้าชื่อ

ถ้าไม่ใส่ชื่อ จะปรากฏดั่งภาพที่ ข.51

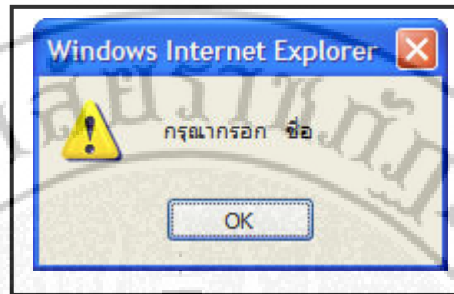

ภาพที่ ข.51 ถ้าไม่ใส่ชื่อ

ถ้าไม่ใส่นามสกุล จะปรากฏดั่งภาพที่ ข.52

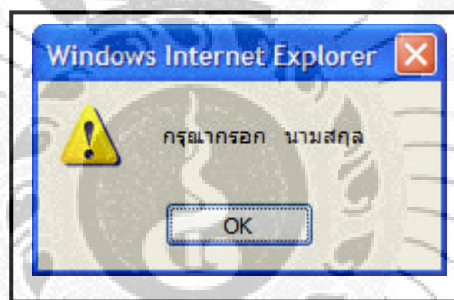

ภาพที่ ข.52 ถ้าไม่ใส่นามสกุล

ถ้าใส่อายุเป็นตัวอักษร จะปรากฏดั่งภาพที่ ข.53

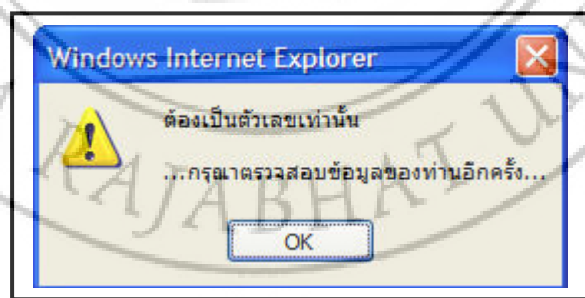

ภาพที่ ข.53 ถ้าใส่อายุเป็นตัวอักษร

ถ้าไม่เลือกวัน จะปรากฏดังภาพที่ ข.54

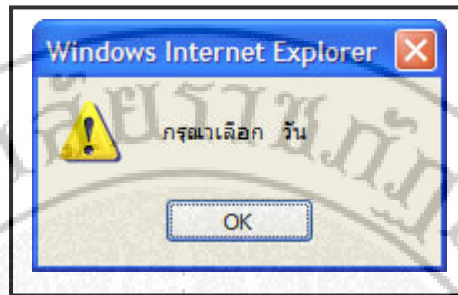

ภาพที่ ข.54 ถ้าไม่เลือกวัน

ถ้าไม่เลือกเดือน จะปรากฏดังภาพที่ ข.55

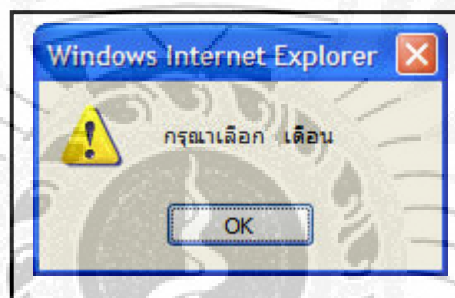

ภาพที่ ข.55 ถ้าไม่เลือกเดือน

ถ้าไม่เลือกปี จะปรากฏดังภาพที่ ข.56

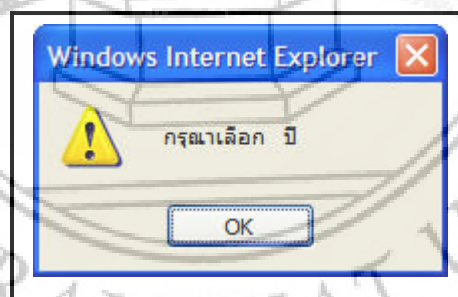

ภาพที่ ข.56 ถ้าไม่เลือกปี

ถ้าไม่ใส่ที่อยู่ จะปรากฏดังภาพที่ ข.57

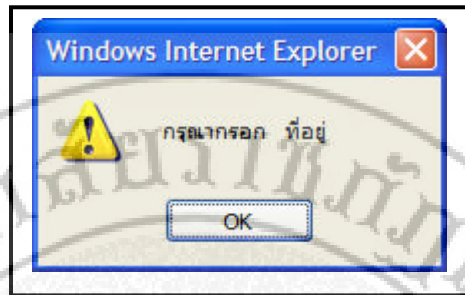

ภาพที่ ข.57 ถ้าไม่ใส่ที่อยู่

ถ้าไม่เลือกจังหวัด จะปรากฏดังภาพที่ ข.58

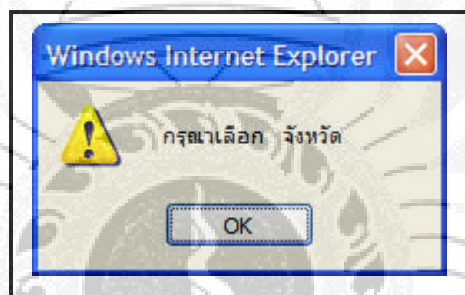

ภาพที่ ข.58 ถ้าไม่เลือกจังหวัด

ถ้าไม่ใส่รหัสไปรษณีย์ จะปรากฏดังภาพที่ ข.59

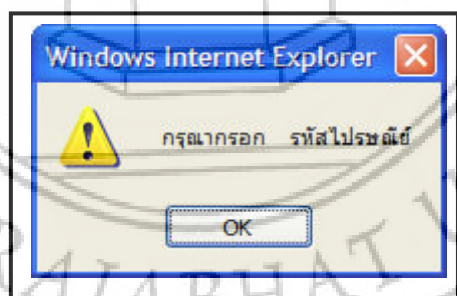

ภาพที่ ข.59 ถ้าไม่ใส่รหัสไปรษณีย์

ถ้าใส่รหัสไปรษณีย์เป็นตัวอักษร จะปรากฏดังภาพที่ ข.60

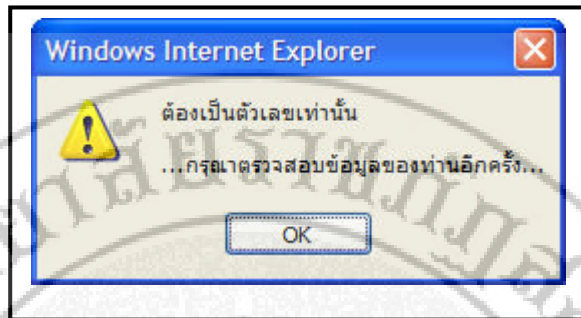

ภาพที่ ข.60 ถ้าใส่รหัสไปรษณีย์เป็นตัวอักษร

ถ้าไม่ใส่ชื่อโรงเรียน จะปรากฏดังภาพที่ ข.61

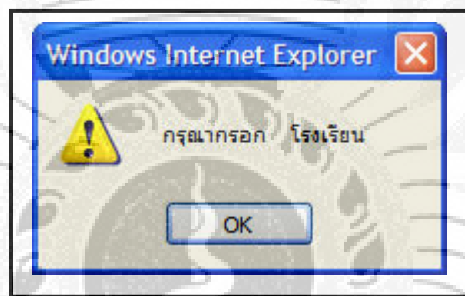

ภาพที่ ข.61 ถ้าไม่ใส่ชื่อโรงเรียน

ถ้าไม่เลือกระดับการศึกษา จะปรากฏดังภาพที่ ข.62

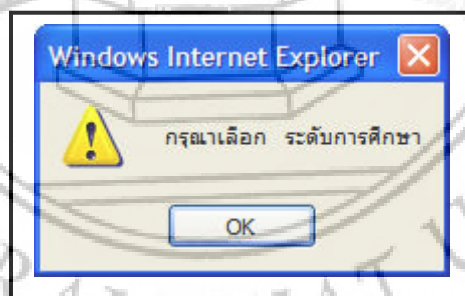

ภาพที่ ข.62 ถ้าไม่เลือกระดับการศึกษา

เมื่อเพิ่มข้อมูลเรียบร้อยแล้ว จะปรากฏดังภาพที่ ข.63

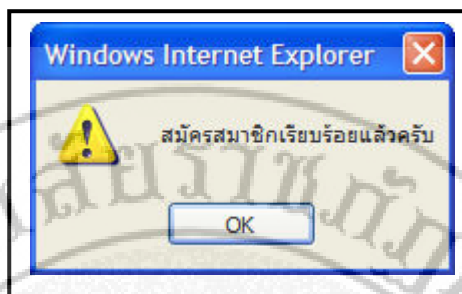

ภาพที่ ข.63 หน้าการเพิ่มสมาชิกของเจ้าหน้าที่

จากภาพที่ ข.63 เมื่อเพิ่มข้อมูลเสร็จเรียบร้อยแล้วคลิกปุ่ม OK ชื่อของสมาชิกที่เพิ่มไปก็จะมาโชว์ยังหน้าที่ให้แสดงข้อมูลสมาชิกดังภาพที่ ข.64



ภาพที่ ข.64 แสดงข้อมูลสมาชิกที่เพิ่ม

จากภาพที่ ข.42 ถ้าผู้ต้องการระบบเลือก

หมายเลข 2 แสดงว่า เจ้าหน้าที่เลือกสมัครเรียนให้สมาชิก

ดังภาพที่ ข.65

เด็กชายเคศวายุช รัตนกุล

ระดับ	คอร์ส	ราคา(บาท)	เลือก
ประถมศึกษา6	รายละเอียด	2700	<input checked="" type="checkbox"/>
1	คณิตศาสตร์		
2	ภาษาไทย		
3	ภาษาอังกฤษ		
4	วิทยาศาสตร์		

เรียนเฉพาะวิชา

ลำดับที่	ชื่อวิชา	ราคา	เลือก
1	ภาษาอังกฤษ	500	<input type="checkbox"/>
2	ภาษาไทย	500	<input type="checkbox"/>
3	คณิตศาสตร์	700	<input type="checkbox"/>
4	วิทยาศาสตร์	700	<input type="checkbox"/>
5	สังคม	500	<input type="checkbox"/>
6	ศิลปะ	3000	<input type="checkbox"/>
7	Photoshop	1500	<input type="checkbox"/>
8	Macromedia Flash	1500	<input type="checkbox"/>
9	Word2003	1500	<input type="checkbox"/>
10	Excel2003	1500	<input type="checkbox"/>
11	PowerPoint2003	1500	<input type="checkbox"/>

เลือกบ้านอัญญา

เลือกบ้านอัญญา (รูปแบบเสื้อ)	ราคา(บาท)	ขนาด	เลือก
เลือกบ้านอัญญา (รูปแบบเสื้อ)	100	M	<input checked="" type="checkbox"/>

ระดับการศึกษาผู้เรียน : ประถมศึกษา6 *

ลงทะเบียน

ภาพที่ ข.65 การสมัครเรียนสมาชิกของเจ้าหน้าที่

ถ้าไม่ได้เลือก ระดับการศึกษา จะปรากฏดังภาพที่ ข.66

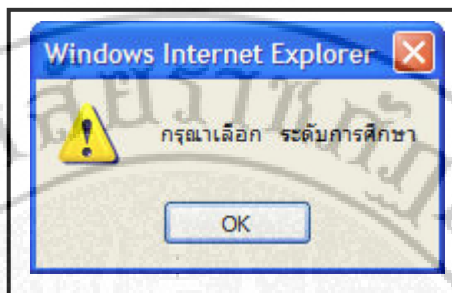

ภาพที่ ข.66 ถ้าไม่ได้เลือก ระดับการศึกษา

ถ้าเลือก ระดับการศึกษาไม่ถูกต้อง จะปรากฏดังภาพที่ ข.67

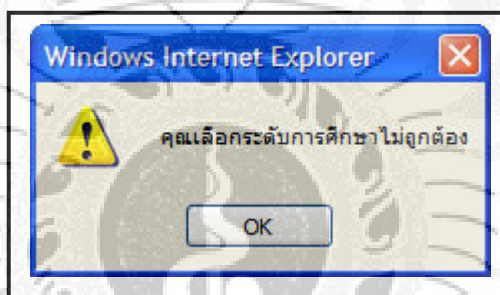

ภาพที่ ข.67 ถ้าเลือก ระดับการศึกษาไม่ถูกต้อง

ถ้าเลือก รูปแบบเสื้อ จะปรากฏดังภาพที่ ข.68

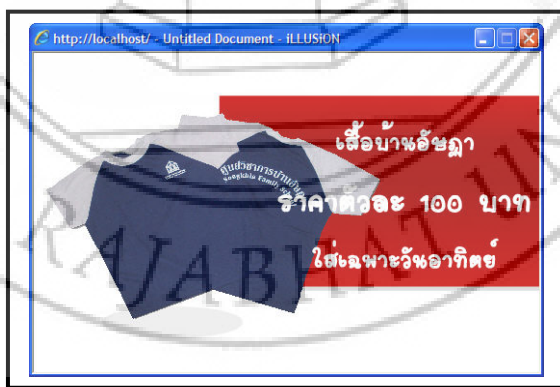

ภาพที่ ข.68 ถ้าเลือก รูปแบบเสื้อ

ในกรณีที่สมัครเรียน ไม่ตรงกับวันที่กำหนดการรับสมัคร จะปรากฏดังภาพที่ ข.69

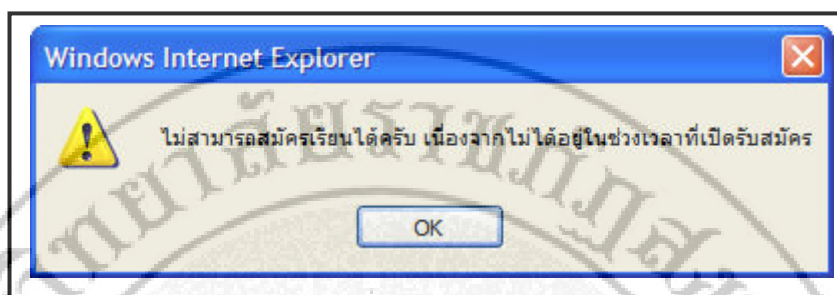

ภาพที่ ข.69 ในกรณีที่สมัครเรียน ไม่ตรงกับวันที่กำหนดการรับสมัคร

จากภาพที่ ข.42 ถ้าผู้ต้องการระบบเลือก

- หมายเลข 3 แสดงว่า เจ้าหน้าที่เลือกแสดงใบเสร็จรับเงิน ภาพที่ ข.70



ภาพที่ ข.70 การแสดงใบเสร็จรับเงินของเจ้าหน้าที่

จากภาพที่ ข.42 ถ้าผู้ต้องการระบบเลือก

- หมายเลข 4 แสดงว่า เจ้าหน้าที่ที่เลือกแสดงข้อมูลสมาชิกดัง

ภาพที่ ข.71

The screenshot shows a web browser window with the address bar displaying 'http://localhost/?m_id=83 - เด็กชายกศวายุธ ธิษณกุล - iLU...'. The page title is 'ประวัติส่วนตัว' (Personal History). The profile information is as follows:

Username	ketvayut
Password	ketvayut
ตำแหน่ง	เด็กชาย
ชื่อ	กศวายุธ
นามสกุล	ธิษณกุล
เพศ	ชาย
อายุ	22
วันเกิด	02/05/1985
ที่อยู่ปัจจุบัน	520/13 ม.3 ต.ควนสง
อำเภอ	หาดใหญ่
จังหวัด	สงขลา
รหัสไปรษณีย์	90110
หมายเลขโทรศัพท์บ้าน	-
หมายเลขโทรศัพท์มือถือ	-
E-mail@	ketvayut@yahoo.com
โรงเรียน	หาดใหญ่รัฐประชาสรรค์
ระดับการศึกษา	ประถมศึกษาปีที่6
สิ่งที่สนใจ	computer
ข้อมูลผู้ปกครอง	
ชื่อ	นายฉลอง
นามสกุล	ธิษณกุล
ความเกี่ยวข้อง	บิดา
สถานที่ทำงาน	อำเภอบางกล่ำ
เบอร์โทรศัพท์	0812763516
E-mail@	

At the bottom of the form, there is a button labeled 'ปิดหน้าต่างนี้' (Close this window).

ภาพที่ ข.71 การแสดงข้อมูลสมาชิกของเจ้าหน้าที่

จากภาพที่ ข.42 ถ้าผู้ต้องการระบบเลือก

- หมายเลข 5 แสดงว่า เจ้าหน้าที่ที่เลือกแก้ไขข้อมูลสมาชิกดัง

ภาพที่ ข.72

แก้ไขข้อมูลสมาชิก

username : ketvayut

password : ●●●●●●

ยืนยัน password : ●●●●●●

ตำแหน่ง : เด็กชาย

ชื่อ : เกศวายุช

นามสกุล : รัชกุล

ชื่อเล่น : ต้ม

เพศ : ชาย หญิง

วัน/เดือน/ปีเกิด : วัน 02 เดือน พฤษภาคม ปี 2528

ที่อยู่ : 520/13 ม.3 ต.ทราง

จังหวัด : สงขลา

อำเภอ : หาดใหญ่

รหัสไปรษณีย์ : 90110

เบอร์โทรศัพท์บ้าน : -

เบอร์โทรศัพท์มือถือ : -

อีเมล : ketvayut@yahoo.com

โรงเรียน : หาดใหญ่รัฐประชาสรรค์

ระดับการศึกษา : ประถมศึกษา 6

สิ่งที่สนใจ : computer

ข้อมูลผู้ปกครอง

ชื่อ : นายฉลอง

นามสกุล : รัชกุล

ความเกี่ยวข้อง : บิดา

สถานที่ทำงาน : อำเภอขงกล่า

เบอร์โทรศัพท์ : 0812763516

อีเมล :

ตกลง ยกเลิก

ภาพที่ ข.72 การแก้ไขข้อมูลสมาชิกของเจ้าหน้าที่

จากภาพที่ ข.72 เป็นการแก้ไขข้อมูลของสมาชิก ชื่อเกศวายุช เมื่อเปลี่ยนแปลงข้อมูลเสร็จเรียบร้อยแล้วระบบจะบอกว่า แก้ไขข้อมูลสมาชิกเรียบร้อยแล้วครับ ดังภาพที่ ข.73

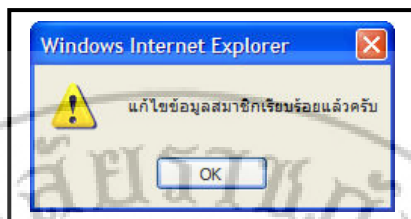

ภาพที่ ข.73 แก้ไขข้อมูลสมาชิกเรียบร้อยแล้วครับ

จากภาพที่ ข.42 ถ้าผู้ต้องการระบบเลือก

- หมายเลข 5 แสดงว่า เจ้าหน้าที่เลือกลบข้อมูลสมาชิก
ดังภาพที่ ข.74

ชื่อ	นามสกุล	สมัครเรียน	ใบเสร็จ	รายละเอียด	แก้ไข	ลบ
เด็กชาย วรรษ	สาวิณพร					
เด็กหญิง ภทรรณิศา	พันธุ์ทิพย์ไพฑูริย์					
เด็กชาย อธิสิทธิ์	อรุโณประโยชน์					
เด็กหญิง สิริกาญจน์	ทัพย์รงค์					
เด็กหญิง จิณีญา	ชุลศรี					
เด็กชาย เมธีส	รัตนวรรณชัย					
เด็กหญิง จิณีญา	ชุลศรี					
เด็กชาย ศักลาส	แม่ค้าย					

ภาพที่ ข.74 การลบข้อมูลสมาชิกของเจ้าหน้าที่

จากภาพที่ ข.74 เป็นการลบข้อมูลของสมาชิก จะมีข้อความยืนยันว่าจะลบหรือไม่
ดังภาพที่ ข.75

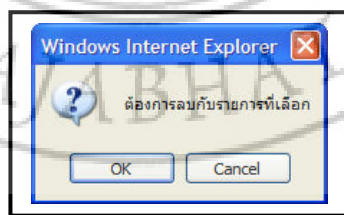

ภาพที่ ข.75 ยืนยันการลบข้อมูลสมาชิกของเจ้าหน้าที่

จากภาพที่ ข.42 ถ้าผู้ต้องการระบบเลือก

- หมายเลข 7 แสดงว่า เจ้าหน้าที่เลือกค้นหาข้อมูลสมาชิกดัง

ภาพที่ ข.76

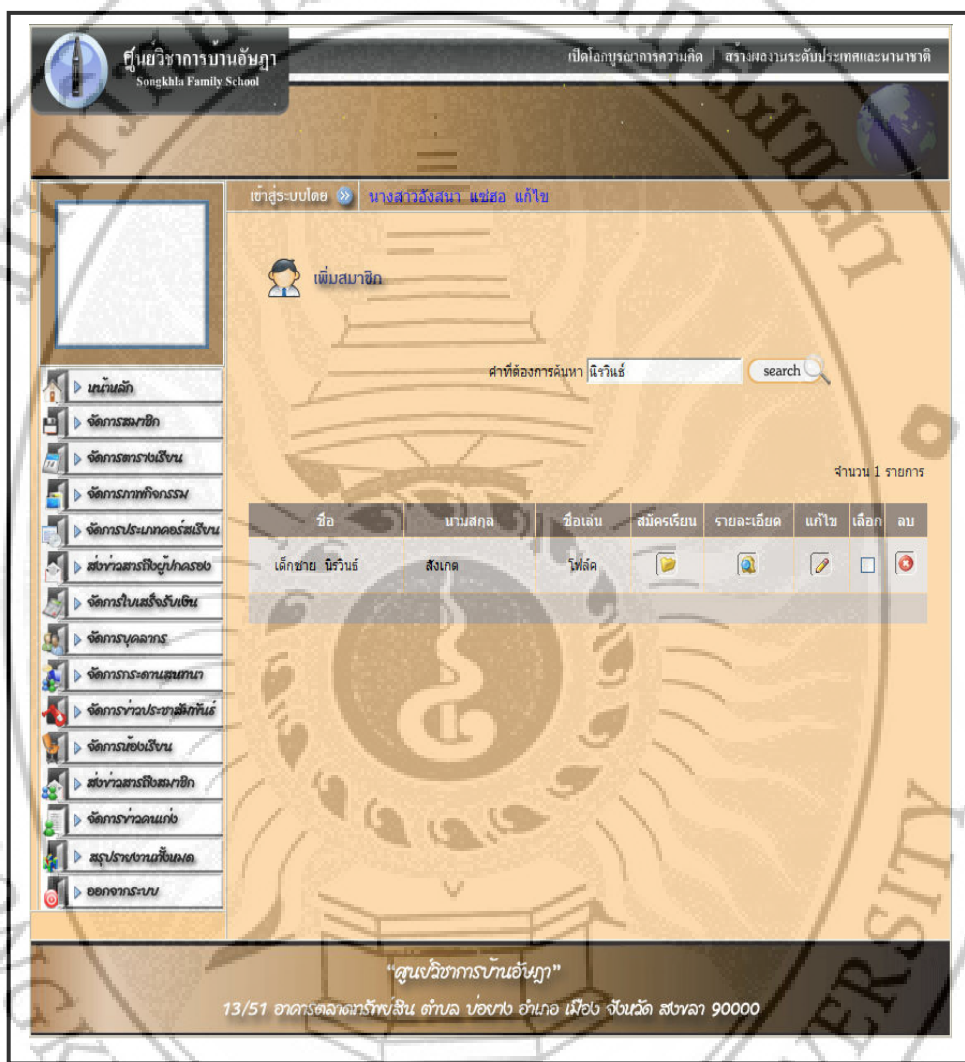

ภาพที่ ข.76 การค้นหาข้อมูลสมาชิกของเจ้าหน้าที่

จากภาพที่ ข.37 ถ้าเจ้าหน้าที่เลือก

- หมายเลข 3 หมายถึง การจัดการข้อมูลตารางเรียน แสดง ดังภาพที่ ข.77 ถึง ภาพที่ ข.80

ตารางเรียน			
ลำดับที่	ตารางเรียนระดับชั้น	รายละเอียด	แก้ไข
1	อนบาล 1		
2	อนบาล 2		
3	อนบาล 3		
4	ประถมศึกษา 1		
5	ประถมศึกษา 2		
6	ประถมศึกษา 3		
7	ประถมศึกษา 4		
8	ประถมศึกษา 5		
9	ประถมศึกษา 6		
10	มัธยมศึกษา 1		
11	มัธยมศึกษา 2		
12	มัธยมศึกษา 3		

ภาพที่ ข.77 การแสดงชื่อตารางเรียน

จากภาพที่ ข.77 ถ้าเจ้าหน้าที่เลือก

- หมายเลข 1 หมายถึง การแสดงตารางเรียน จะแสดงดังภาพที่ ข.78

ลำดับ	วัน	เวลาเริ่ม	เวลาสิ้นสุด	วิชา	สาขา	ห้อง
1	อังคาร	08.30	09.00	คณิตศาสตร์	3	ห้อง 3
2	อังคาร	09.00	09.00	ภาษาไทย	5	ห้อง 5
3	พุธ	10.30	09.30	Photoshop	9	ห้องคอมพิวเตอร์

ภาพที่ ข.78 การแสดงตารางเรียน

จากภาพที่ ข.77 ถ้าเจ้าหน้าที่เลือก

- หมายเลข 2 หมายถึง การแก้ไขตารางเรียน จะแสดง

ดังภาพที่ ข.79

ตารางเรียนชั้น อนุบาล1

วัน: เลือกวัน
 เริ่มเวลา: เลือก สิ้นสุดเวลา: เลือก
 วิชา: -----วิชา-----
 ห้องเรียน: ห้องเรียน
 สาขา: สาขา

ตกลง ยกเลิก

ลำดับ	วัน	เวลาเริ่ม	เวลาสิ้นสุด	วิชา	สาขา	ห้อง	ลบ
1	อังคาร	08.30	09.00	คณิตศาสตร์	1	ห้อง 3	🗑️
2	อังคาร	09.00	09.00	ภาษาไทย	1	ห้อง 5	🗑️
3	พุธ	10.30	09.30	Photoshop	2	ห้องคอมพิวเตอร์	🗑️

ภาพที่ ข.79 การแก้ไขตารางเรียน

จากภาพที่ ข.79 เมื่อเจ้าหน้าที่คลิกปุ่มลบ จะแสดงดังภาพที่ ข.80

ตารางเรียนชั้น อนุบาล1

วัน: เลือกวัน
 เริ่มเวลา: เลือก สิ้นสุดเวลา: เลือก
 วิชา: -----วิชา-----
 ห้องเรียน: ห้องเรียน
 สาขา: สาขา

ตกลง ยกเลิก

ลำดับ	วัน	เวลาเริ่ม	เวลาสิ้นสุด	วิชา	สาขา	ห้อง	ลบ
1	อังคาร	08.30	09.00	คณิตศาสตร์	1	ห้อง 3	🗑️
2	อังคาร	09.00	09.00	ภาษาไทย	1	ห้อง 5	🗑️

ภาพที่ ข.80 การแสดงตารางเรียนที่ลบเรียบร้อยแล้ว

จากภาพที่ ข.37 ถ้าเจ้าหน้าที่เลือก

- หมายเลข 4 หมายถึง การจัดการข้อมูลภาพกิจกรรม แสดง ดังภาพที่ ข.81 ถึง ข.96

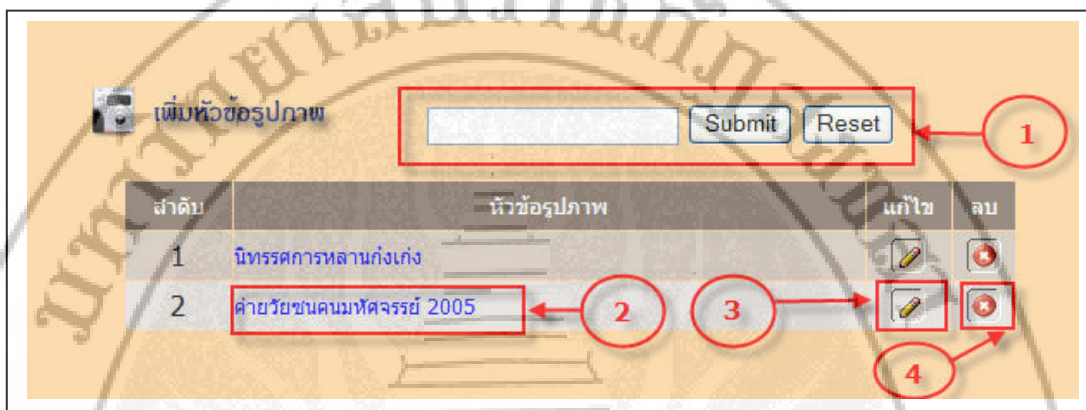

ภาพที่ ข.81 การแสดงหัวข้อภาพกิจกรรม

จากภาพที่ ข.81 ถ้าเจ้าหน้าที่เลือก

- หมายเลข 1 หมายถึง การเพิ่มหัวข้อภาพกิจกรรม แสดง ดังภาพที่ ข.82

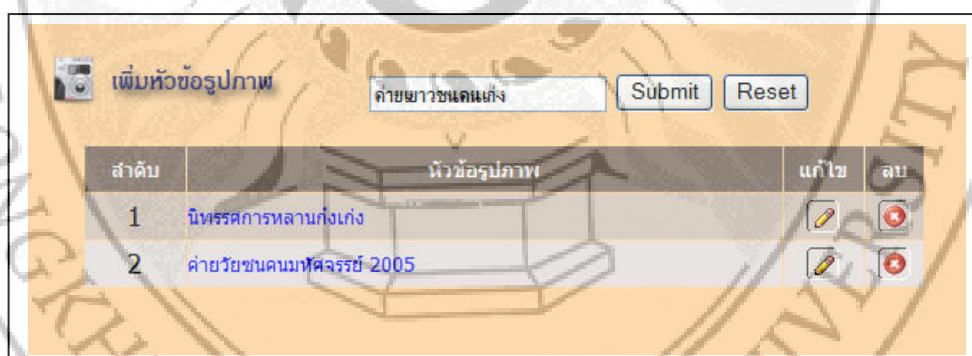

ภาพที่ ข.82 การเพิ่มหัวข้อภาพกิจกรรม

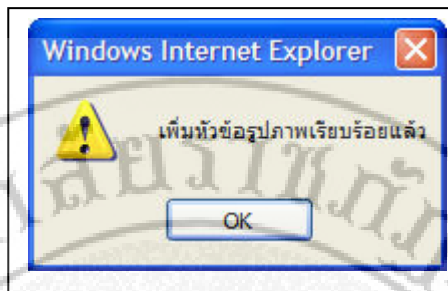

ภาพที่ ข.83 การแสดงการเพิ่มหัวข้อรูปภาพเรียบร้อยแล้ว

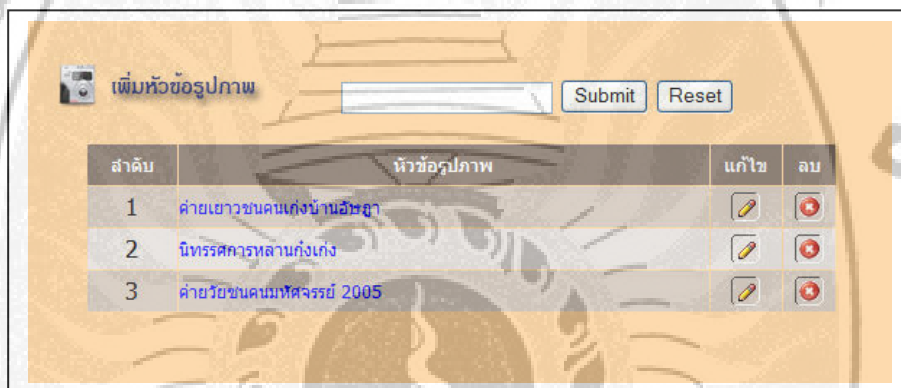

ภาพที่ ข.84 การแสดงหัวข้อรูปภาพที่เพิ่ม

จากภาพที่ ข.81 ถ้าเจ้าหน้าที่เลือก

- หมายเลข 2 หมายถึง การเพิ่มรูปภาพกิจกรรม แสดงดังภาพที่ ข.85

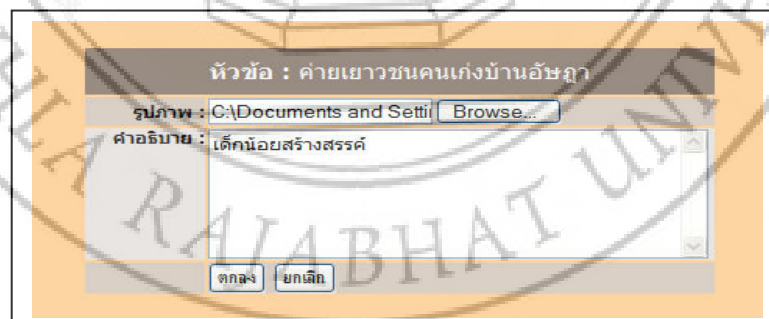

ภาพที่ ข.85 การเพิ่มรูปภาพกิจกรรม

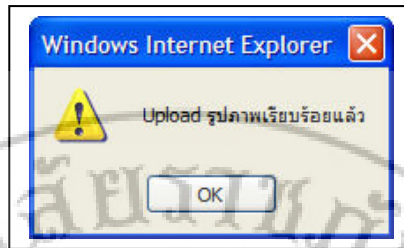

ภาพที่ ข.86 การเพิ่มรูปภาพกิจกรรมเรียบร้อยแล้ว

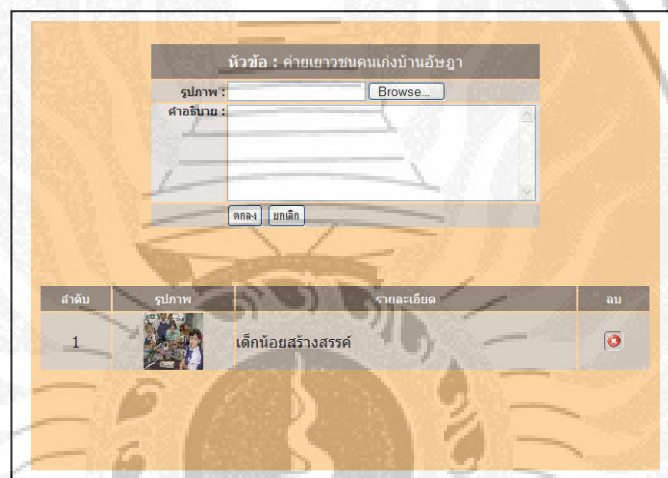

ภาพที่ ข.87 การแสดงรูปภาพกิจกรรมที่เพิ่ม

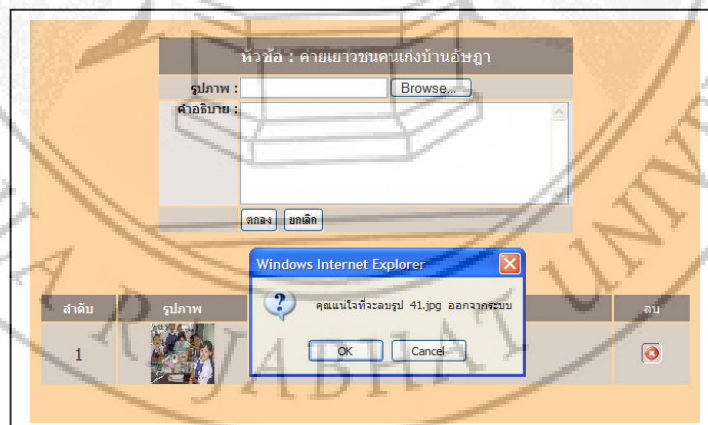

ภาพที่ ข.88 การลบรูปภาพกิจกรรม

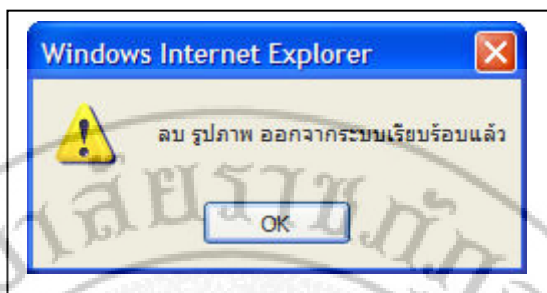

ภาพที่ ข.89 ลบรูปภาพกิจกรรมเรียบร้อยแล้ว

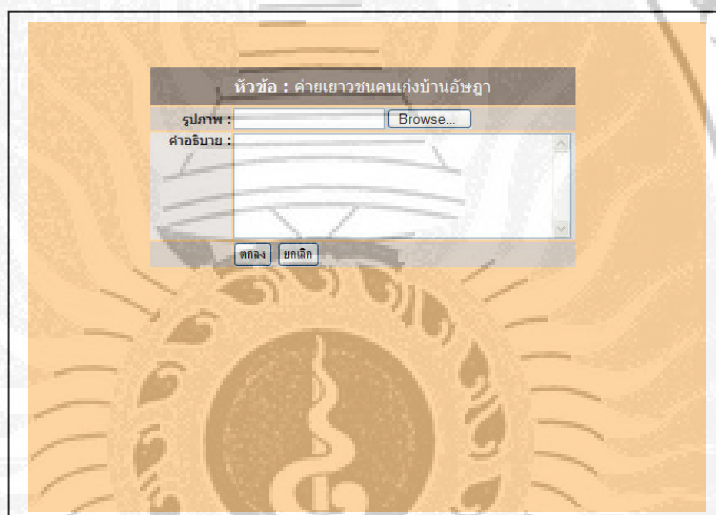

ภาพที่ ข.90 แสดงการลบรูปภาพกิจกรรม

จากภาพที่ ข.81 ถ้าเจ้าหน้าที่เลือก

- หมายเลข 3 หมายถึง การแก้ไขหัวข้อภาพกิจกรรม แสดง ดังภาพที่ ข.91

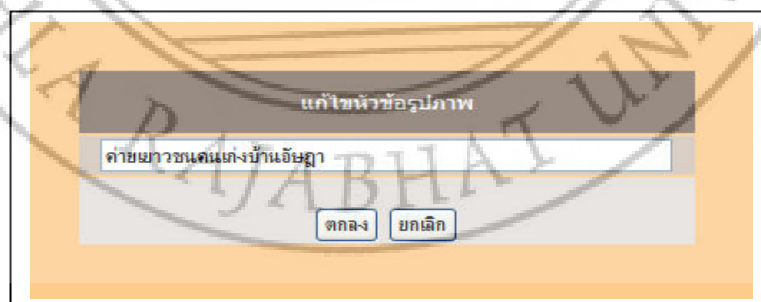

ภาพที่ ข.91 แสดงการแก้ไขหัวข้อภาพกิจกรรม

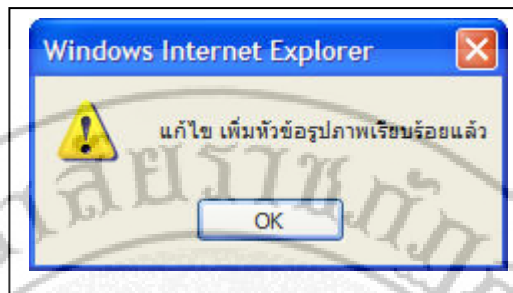

ภาพที่ ข.92 การแก้ไขหัวข้อภาพกิจกรรมเรียบร้อยแล้ว

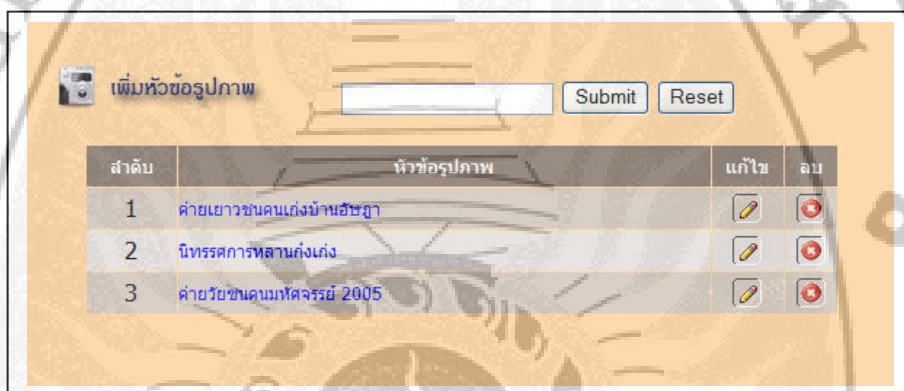

ภาพที่ ข.93 การแสดงหัวข้อภาพกิจกรรมที่แก้ไข

จากภาพที่ ข.81 ถ้าเจ้าหน้าที่เลือก

- หมายเลข 4 หมายถึง การลบหัวข้อภาพกิจกรรม แสดงดังภาพที่ ข.94

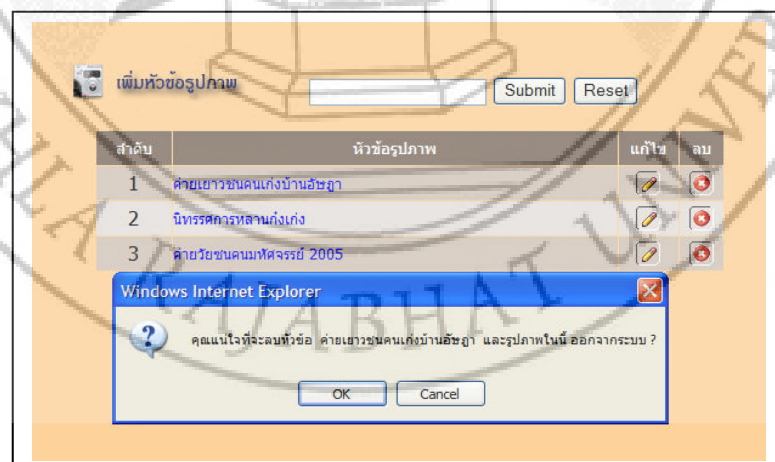

ภาพที่ ข.94 การลบหัวข้อภาพกิจกรรม

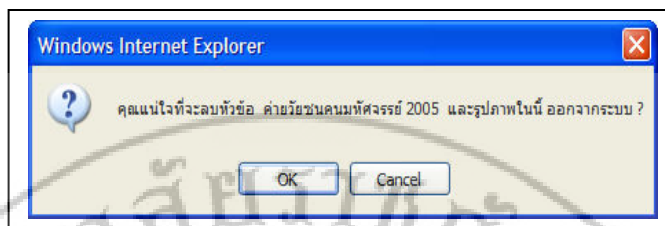

ภาพที่ ข.95 การยืนยันการลบหัวข้อภาพกิจกรรม

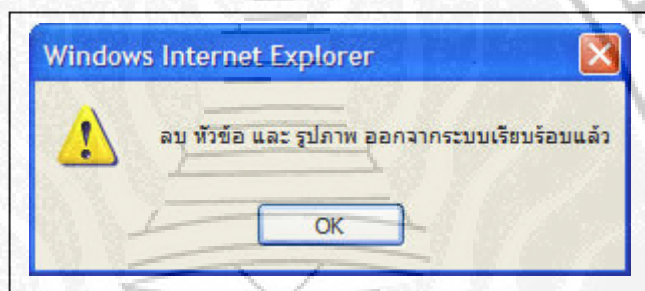

ภาพที่ ข.96 การลบหัวข้อภาพกิจกรรมเรียบร้อยแล้ว

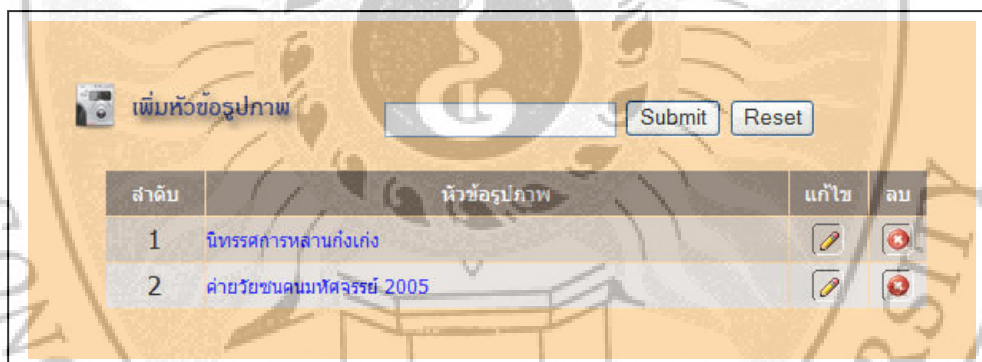

ภาพที่ ข.97 การแสดงหัวข้อภาพกิจกรรมที่ลบ

จากภาพที่ ข.37 ถ้าเจ้าหน้าที่เลือก

- หมายเลข 5 หมายถึง การจัดการประเภทคอร์สเรียน แสดง ดังภาพที่ ข.98 ถึง ข.102

ลำดับที่	ระดับ	ราคา	แก้ไข
1	อนุปริญญา1	3000 บาท	
2	อนุปริญญา2	3000 บาท	
3	อนุปริญญา3	3000 บาท	
4	ประถมศึกษา1	2500 บาท	
5	ประถมศึกษา2	2500 บาท	
6	ประถมศึกษา3	2500 บาท	
7	ประถมศึกษา4	2500 บาท	
8	ประถมศึกษา5	2700 บาท	
9	ประถมศึกษา6	2700 บาท	
10	มัธยมศึกษา1	2800 บาท	
11	มัธยมศึกษา2	2800 บาท	
12	มัธยมศึกษา3	2800 บาท	

ภาพที่ ข.98 การแสดงประเภทคอร์สเรียน

จากภาพที่ ข.98 ถ้าเจ้าหน้าที่เลือก

- หมายเลข 1 หมายถึง การแสดงคอร์สเรียน แสดง ดังภาพที่ ข.99



ภาพที่ ข.99 การแสดงคอร์สเรียน

จากภาพที่ ข.98 ถ้าเจ้าหน้าที่เลือก

- หมายเลข 2 หมายถึง การแก้ไขคอร์สเรียน แสดง ดังภาพที่ ข.100 ถึง ข.102

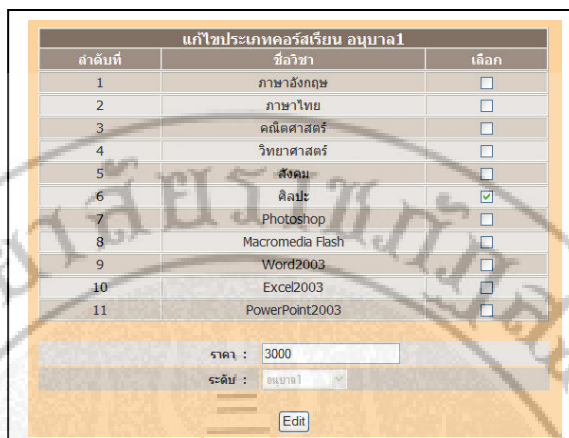

ภาพที่ ข.100 การแก้ไขคอร์สเรียน

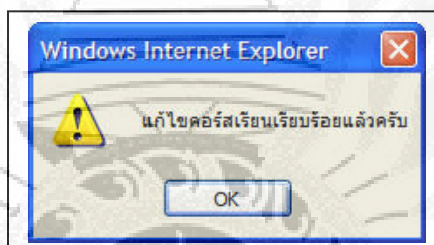

ภาพที่ ข.101 การแก้ไขคอร์สเรียนเรียบร้อยแล้ว

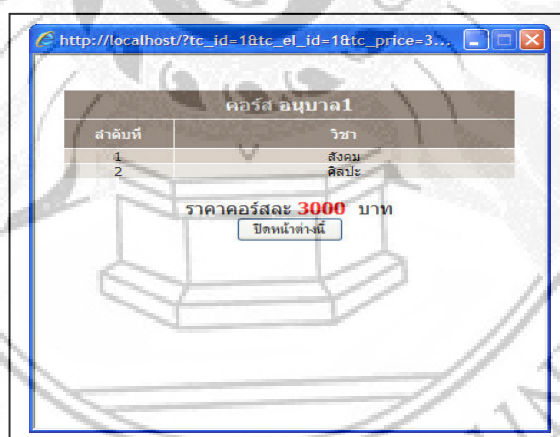

ภาพที่ ข.102 การแสดงคอร์สเรียนที่แก้ไขของชั้นอนุบาล 1

จากภาพที่ ข.98 ถ้าเจ้าหน้าที่เลือก

- หมายเลข 3 หมายถึง การจัดการวิชาเรียน แสดง ดังภาพที่ ข.103 ถึง ภาพที่ ข.112

ลำดับที่	วิชา	ราคา	แก้ไข	ลบ
1	ภาษาอังกฤษ	500		
2	ภาษาไทย	500		
3	คณิตศาสตร์	700		
4	วิทยาศาสตร์	700		
5	สังคม	500		
6	ศิลปะ	3000		
7	Photoshop	1500		
8	Macromedia Flash	1500		
9	Word2003	1500		
10	Excel2003	1500		
11	PowerPoint2003	1500		

ภาพที่ ข.103 การแสดงการจัดการวิชาเรียน

จากภาพที่ ข.103 เจ้าหน้าที่เลือกเพิ่มข้อมูลวิชาเรียน แสดงดังภาพที่ ข.104 ถึง ภาพที่ ข.106

เพิ่มวิชา

ชื่อวิชา : English

ราคา : 800

ตกลง ยกเลิก

ภาพที่ ข.104 การแสดงการเพิ่มข้อมูลวิชาเรียน

จากภาพที่ ข.104 เจ้าหน้าที่กดปุ่มตกลง แสดงดังภาพที่ ข.105

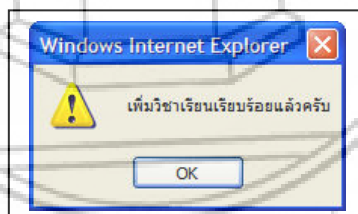

ภาพที่ ข.105 การแสดงการเพิ่มข้อมูลวิชาเรียนเรียบร้อยแล้ว

จากภาพที่ ข.104 เจ้าหน้าที่กดปุ่ม OK แสดงดังภาพที่ ข.106

ลำดับที่	วิชา	ราคา	แก้ไข	ลบ
1	ภาษาอังกฤษ	500		
2	ภาษาไทย	500		
3	คณิตศาสตร์	700		
4	วิทยาศาสตร์	700		
5	สังคม	500		
6	ศิลปะ	3000		
7	Photoshop	1500		
8	Macromedia Flash	1500		
9	Word2003	1500		
10	Excel2003	1500		
11	PowerPoint2003	1500		
12	English	800		

ภาพที่ ข.106 การแสดงการเพิ่มข้อมูลวิชาเรียนที่เพิ่ม

จากภาพที่ ข.103 เจ้าหน้าที่เลือกแก้ไขข้อมูลวิชาเรียน แสดงดังภาพที่ ข.107 ถึงภาพที่ ข.109

ภาพที่ ข.107 การแสดงการแก้ไขวิชา English

จากภาพที่ ข.107 เจ้าหน้าที่กดปุ่มตกลง แสดงดังภาพที่ ข.108

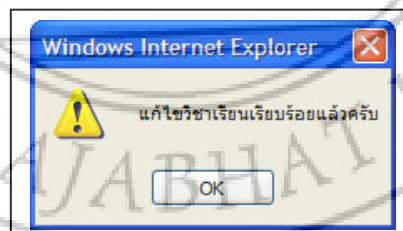

ภาพที่ ข.108 การแสดงการแก้ไขวิชาเรียบร้อยแล้ว

จากภาพที่ ข.107 เจ้าหน้าที่กดปุ่ม OK แสดงดังภาพที่ ข.109

ลำดับที่	วิชา	ราคา	แก้ไข	ลบ
1	ภาษาอังกฤษ	500		
2	ภาษาไทย	500		
3	คณิตศาสตร์	700		
4	วิทยาศาสตร์	700		
5	สังคม	500		
6	ศิลปะ	3000		
7	Photoshop	1500		
8	Macromedia Flash	1500		
9	Word2003	1500		
10	Excel2003	1500		
11	PowerPoint2003	1500		
12	English2	8000		

ภาพที่ ข.109 การแสดงข้อมูลที่แก้ไข

จากภาพที่ ข.103 เจ้าหน้าที่เลือกลบข้อมูลวิชาเรียน แสดงดังภาพที่ ข.110 ถึงภาพที่ ข.112

ลำดับที่	วิชา	ราคา	แก้ไข	ลบ
1	ภาษาอังกฤษ	500		
2	ภาษาไทย	500		
3	คณิตศาสตร์	700		
4	วิทยาศาสตร์	700		
5	สังคม	500		
6	ศิลปะ	000		
7	Photosh	500		
8	Macrome	500		
9	Word20	500		
10	Excel2003	1500		
11	PowerPoint2003	1500		
12	English2	8000		

Windows Internet Explorer

คุณแน่ใจที่จะลบวิชา English2 นี้

OK Cancel

ภาพที่ ข.110 การแสดงลบข้อมูลวิชา English2

จากภาพที่ ข.110 เจ้าหน้าที่กดปุ่ม OK แสดงดังภาพที่ ข.111

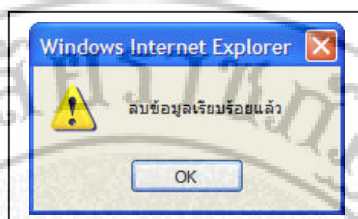

ภาพที่ ข.111 การแสดงลบข้อมูลเรียบร้อยแล้ว

จากภาพที่ ข.111 เจ้าหน้าที่กดปุ่ม OK แสดงดังภาพที่ ข.112

ลำดับที่	วิชา	ราคา	แก้ไข	ลบ
1	ภาษาอังกฤษ	500		
2	ภาษาไทย	500		
3	คณิตศาสตร์	700		
4	วิทยาศาสตร์	700		
5	สังคม	500		
6	ศิลปะ	3000		
7	Photoshop	1500		
8	Macromedia Flash	1500		
9	Word2003	1500		
10	Excel2003	1500		
11	PowerPoint2003	1500		

ภาพที่ ข.112 การแสดงข้อมูลที่ถูกลบ

จากภาพที่ ข.98 ถ้าเจ้าหน้าที่เลือก

- หมายเลข 4 หมายถึง กำหนดวันรับสมัคร แสดง ดังภาพที่ ข.113 ถึง ข.116



ภาพที่ ข.113 การแสดงการกำหนดวันรับสมัคร

จากภาพที่ ข.113 เข้าหน้าที่คลิกเปลี่ยนแปลงวันที่ แสดงดังภาพที่ ข.114

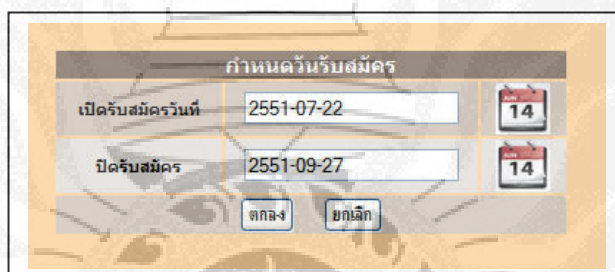

ภาพที่ ข.114 การแสดงการกำหนดวันรับสมัคร

จากภาพที่ ข.114 เข้าหน้าที่คลิก ตกลง แสดงดังภาพที่ ข.115

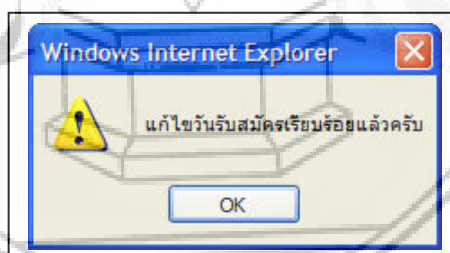

ภาพที่ ข.115 การแสดงการแก้ไขข้อมูลวันที่เปิดรับสมัครเรียบร้อยแล้ว

จากภาพที่ ข.115 เข้าหน้าที่คลิก OK แสดงดังภาพที่ ข.116

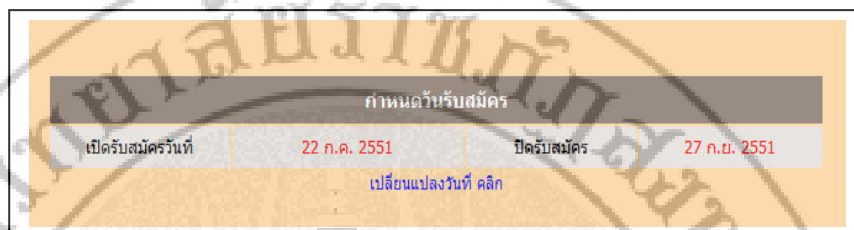

ภาพที่ ข.116 การแสดงการแก้ไขข้อมูลวันที่เปิดรับสมัครเรียบร้อยแล้ว

จากภาพที่ ข.37 ถ้าเจ้าหน้าที่เลือก

- หมายเลข 6 หมายถึง การส่งอีเมลถึงผู้ปกครอง แสดง ดังภาพที่ ข.117 ถึง ข.118

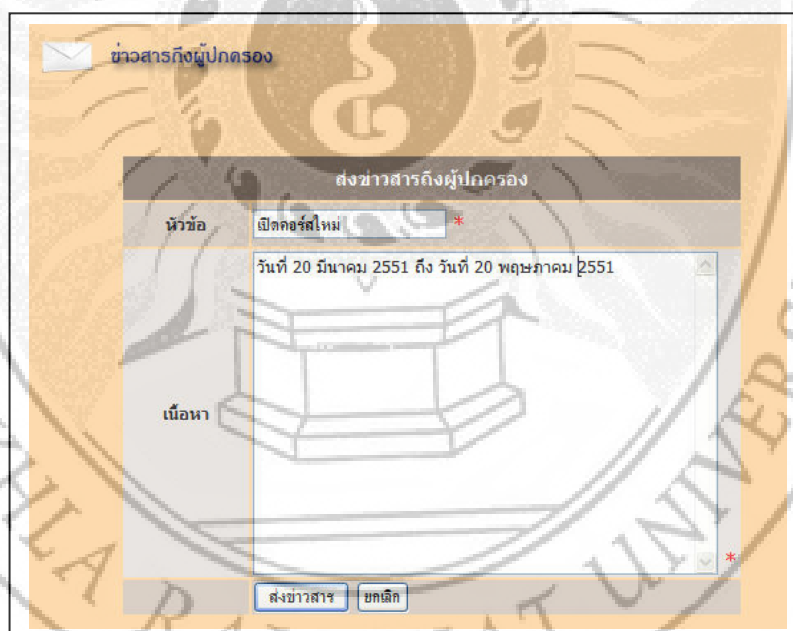

ภาพที่ ข.117 การส่งอีเมลถึงผู้ปกครอง

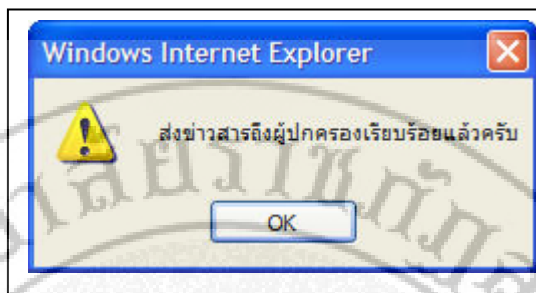

ภาพที่ ข.118 การส่งอีเมลถึงผู้ปกครองเรียบร้อยแล้ว

จากภาพที่ ข.37 ถ้าเจ้าหน้าที่เลือก

- หมายเลข 7 หมายถึง การจัดการข้อมูลใบเสร็จ ดังภาพที่ ข.119

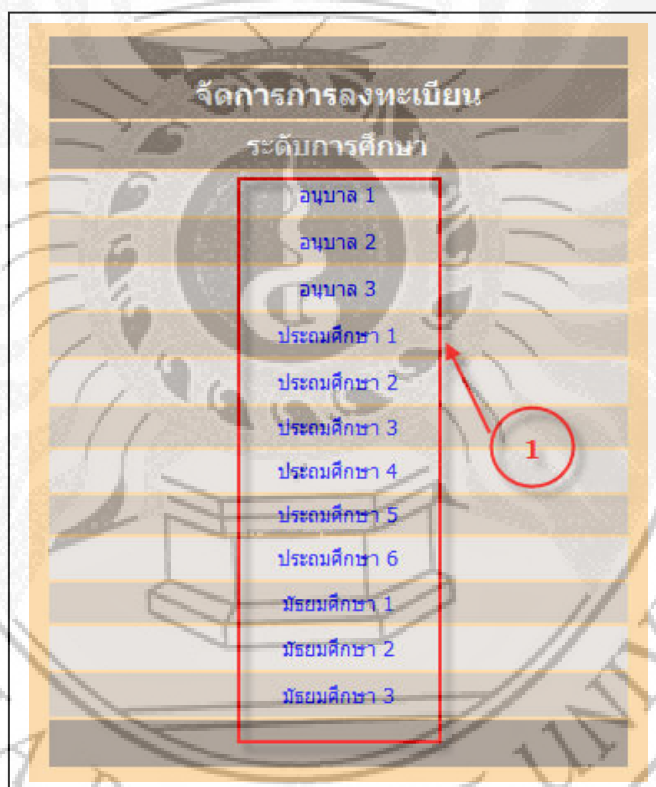

ภาพที่ ข.119 แสดงการจัดการข้อมูลใบเสร็จ

จากภาพที่ ข.119 ถ้าเจ้าหน้าที่เลือก

- หมายเลข 1 หมายถึง การแสดงข้อมูลของผู้สมัครเรียนแต่ละระดับชั้น (ในกรณีนี้จะแสดงตัวอย่างของระดับชั้นมัธยมศึกษา 3) แสดงดังภาพที่ ข.120

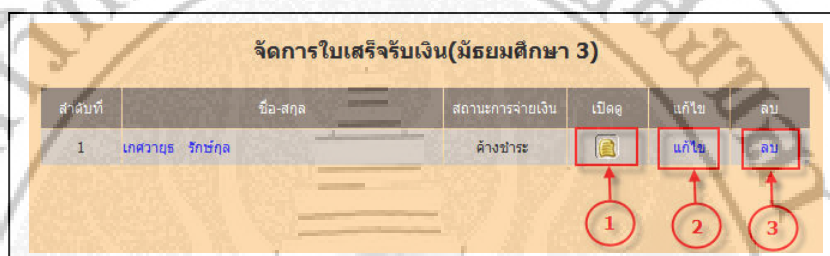

ภาพที่ ข.120 การแสดงข้อมูลของผู้สมัครเรียนแต่ละระดับชั้น

จากภาพที่ ข.120 ถ้าเจ้าหน้าที่เลือก

- หมายเลข 1 หมายถึง การแสดงข้อมูลใบเสร็จของผู้สมัครเรียนแต่ละคน (ในกรณีนี้จะแสดงตัวอย่างใบเสร็จของเด็กชายเกศวายุร) แสดงดังภาพที่ ข.121

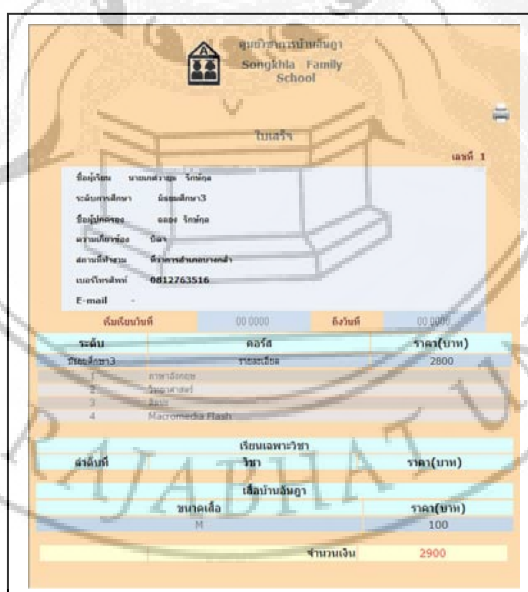

ภาพที่ ข.121 การแสดงข้อมูลใบเสร็จของผู้สมัครเรียน

จากภาพที่ ข.120 ถ้าเจ้าหน้าที่เลือก

- หมายเลข 2 หมายถึง การแก้ไขข้อมูลใบเสร็จของผู้สมัครเรียนแต่ละระดับชั้นคน โดยจะแสดงดังภาพที่ ข.122 และจะแสดงดังภาพที่ ข.128 เมื่อคลิก ปุ่ม OK และจะแสดงดัง ภาพที่ ข.124 เมื่อแก้ไขใบเสร็จ

ระดับ	คอร์ส	ราคา(บาท)	เลือก
ประถมศึกษา6	รายเฉลี่ย	2700	<input checked="" type="checkbox"/>
1	คณิตศาสตร์		
2	ภาษาไทย		
3	ภาษาอังกฤษ		
4	วิทยาศาสตร์		

ลำดับที่	ชื่อวิชา	ราคา	เลือก
1	ภาษาอังกฤษ	500	<input type="checkbox"/>
2	ภาษาไทย	500	<input type="checkbox"/>
3	คณิตศาสตร์	700	<input checked="" type="checkbox"/>
4	วิทยาศาสตร์	700	<input type="checkbox"/>
5	สังคม	500	<input checked="" type="checkbox"/>
6	ศิลปะ	3000	<input type="checkbox"/>
7	Photoshop	1500	<input type="checkbox"/>
8	Macromedia Flash	1500	<input type="checkbox"/>
9	Word2003	1500	<input type="checkbox"/>
10	Excel2003	1500	<input type="checkbox"/>
11	PowerPoint2003	1500	<input type="checkbox"/>

เลือกบ้านอักษร	ราคา(บาท)	ขนาด	เลือก
เลือกบ้านอักษร (รูปแบบสื่อ)	100	L	<input checked="" type="checkbox"/>

เรียนวันที่: 2551-09-20 สิ้นสุดวันที่: 2551-09-27

สถานะการจ่ายเงิน:

ปุ่ม: ลงทะเบียน

ภาพที่ ข.122 แสดงการแก้ไขข้อมูลใบเสร็จ

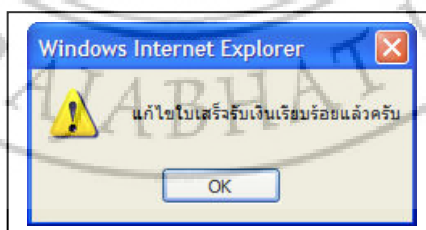

ภาพที่ ข.123 แสดงการแก้ไขข้อมูลใบเสร็จแล้ว

จัดการใบเสร็จรับเงิน(มัธยมศึกษา 3)						
ลำดับที่	ชื่อ-สกุล	สถานะการจ่ายเงิน	เปิดดู	แก้ไข	ลบ	
1	เกศวายุธ ภิรักษ์กุล	จ่ายแล้ว		แก้ไข	ลบ	

ภาพที่ ข.124 แสดงข้อมูลใบเสร็จ

จากภาพที่ ข.120 ถ้าเจ้าหน้าที่เลือก

- หมายเลข 3 หมายถึง การลบข้อมูลใบเสร็จ ดังภาพที่ ข.125 ถึง ข.126

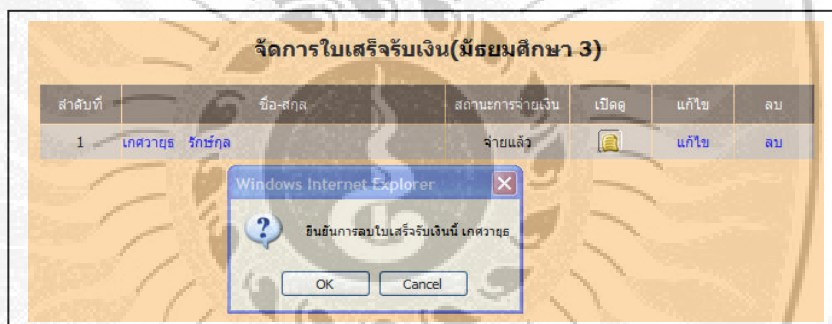

ภาพที่ ข.125 แสดงการยืนยันการลบข้อมูลใบเสร็จ

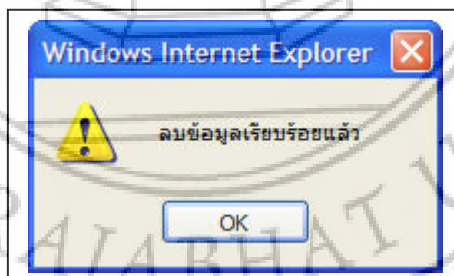

ภาพที่ ข.126 แสดงการลบข้อมูลใบเสร็จแล้ว

จัดการใบเสร็จรับเงิน(มัธยมศึกษา 3)

ลำดับที่	ชื่อ-สกุล	สถานะการจ่ายเงิน	เปิดดู	แก้ไข	ลบ
----------	-----------	------------------	--------	-------	----

ภาพที่ ข.127 แสดงข้อมูลใบเสร็จ

จากภาพที่ ข.37 ถ้าเจ้าหน้าที่เลือก

- หมายเลข 8 หมายถึง การจัดการข้อมูลบุคลากร แสดง ดังภาพที่ ข.128 ถึงภาพที่ ข.150

เพิ่มบุคลากร

คำที่ต้องการค้นหา search

จำนวน 10 รายการ

ชื่อ	นามสกุล	ชื่อเล่น	รายละเอียด	แก้ไข	ลบ
นาง สุวิญญา	สิงเกต	แพน			
นางสาว วจิรัตน์	เดชาวิสัย	อ้อ			
นาย ทลากร	หาจิตพันธ์	กร			
นาง ลล่อง	ธรรมทีนนะ	ลล่อง			
นาย ศิธาณี	พูนเนียม	พูน			
นาย ประสงค์	เกษตริตถน	ประสงค์			
นาย อธิชา	ศิริดิธรรม	อช			
นาง สุจินต์	ศิริดิธรรม	จิน			

<<ย้อนหน้า 1 [2] ไป>>

ภาพที่ ข.128 การแสดงข้อมูลบุคลากร

จากภาพที่ ข.128 ถ้าเจ้าหน้าที่เลือก

- หมายเลข 1 หมายถึง การเพิ่มบุคลากร แสดง ดังภาพที่ ข.129

ข้อมูลอาจารย์

ตำแหน่ง :

ชื่อ :

นามสกุล :

ชื่อเล่น :

เพศ : ชาย หญิง

อายุ :

วัน/เดือน/ปีเกิด : วัน เดือน ปี

เลขที่บัตรประชาชน :

ที่อยู่ :

จังหวัด :

อำเภอ :

รหัสไปรษณีย์ :

เบอร์โทรศัพท์บ้าน :

เบอร์โทรศัพท์มือถือ :

อีเมล :

โรงเรียนที่สอน :

ระดับการศึกษา :

วิชาที่สอน :

วิชาที่สอน2 :

วิชาที่สอน3 :

ภาพที่ ข.129 การเพิ่มข้อมูลบุคลากร

ถ้าไม่เลือกค่านำหน้าชื่อ จะปรากฏดังภาพที่ ข.130

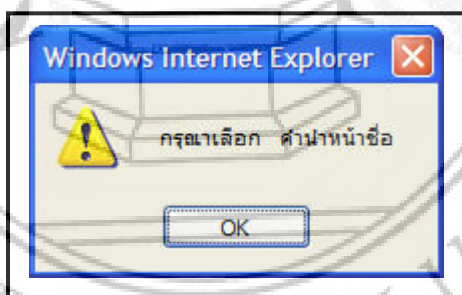

ภาพที่ ข.130 หน้าการเพิ่มบุคลากรของเจ้าหน้าที่

ถ้าไม่ใส่ชื่อ จะปรากฏดั่งภาพที่ ข.131

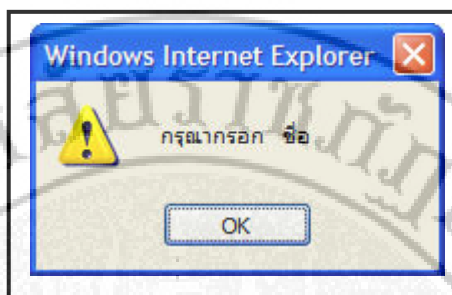

ภาพที่ ข.131 ถ้าไม่ใส่ชื่อ

ถ้าไม่ใส่นามสกุล จะปรากฏดั่งภาพที่ ข.132

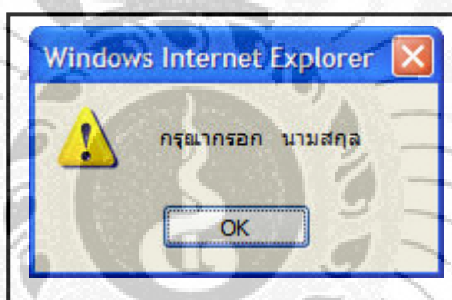

ภาพที่ ข.132 ถ้าไม่ใส่นามสกุล

ถ้าใส่อายุเป็นตัวอักษร จะปรากฏดั่งภาพที่ ข.133

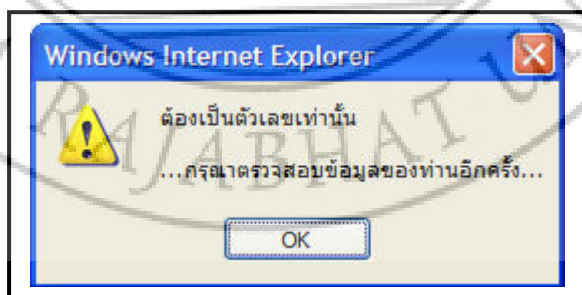

ภาพที่ ข.133 ถ้าใส่อายุเป็นตัวอักษร

ถ้าไม่เลือกวัน จะปรากฏดังภาพที่ ข.134

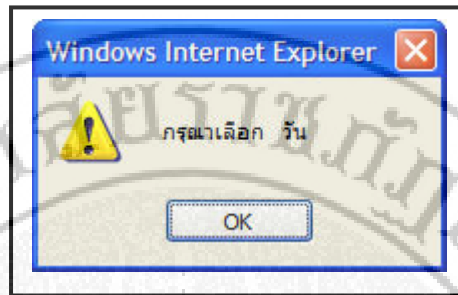

ภาพที่ ข.134 ถ้าไม่เลือกวัน

ถ้าไม่เลือกเดือน จะปรากฏดังภาพที่ ข.135

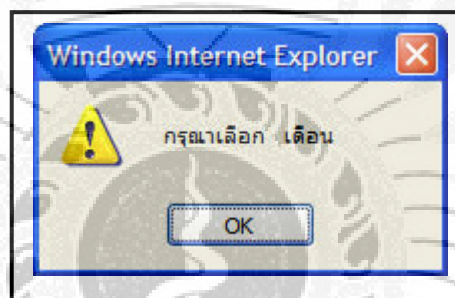

ภาพที่ ข.135 ถ้าไม่เลือกเดือน

ถ้าไม่เลือกปี จะปรากฏดังภาพที่ ข.136

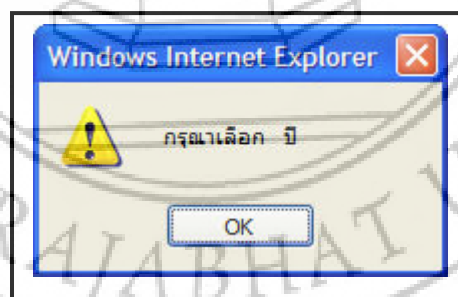

ภาพที่ ข.136 ถ้าไม่เลือกปี

ถ้าไม่ใส่ที่อยู่ จะปรากฏดั่งภาพที่ ข.137

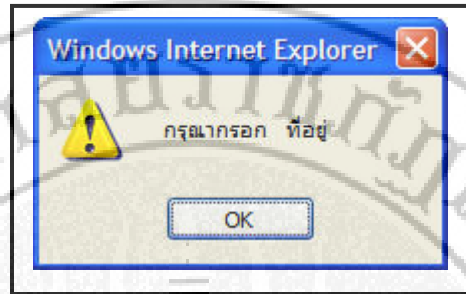

ภาพที่ ข.137 ถ้าไม่ใส่ที่อยู่

ถ้าไม่เลือกจังหวัด จะปรากฏดั่งภาพที่ ข.138

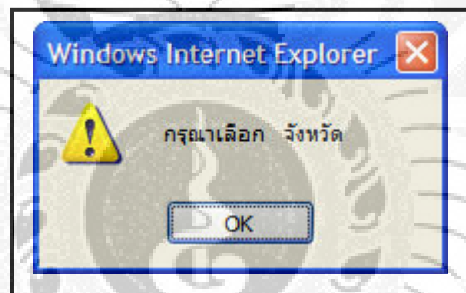

ภาพที่ ข.138 ถ้าไม่เลือกจังหวัด

ถ้าไม่ใส่รหัสไปรษณีย์ จะปรากฏดั่งภาพที่ ข.139

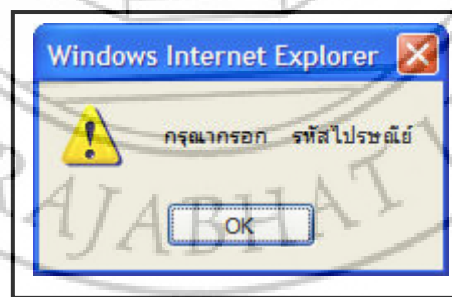

ภาพที่ ข.139 ถ้าไม่ใส่รหัสไปรษณีย์

ถ้าใส่รหัสไปรษณีย์เป็นตัวอักษร จะปรากฏดังภาพที่ ข.140

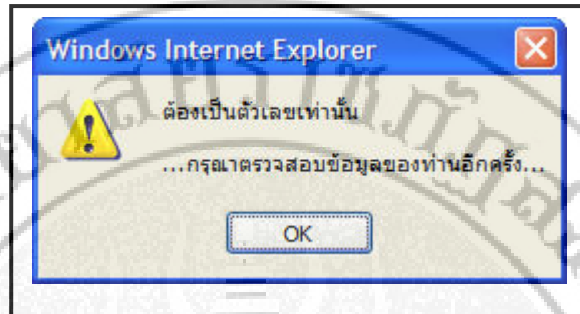

ภาพที่ ข.140 ถ้าใส่รหัสไปรษณีย์เป็นตัวอักษร

ถ้าไม่ใส่ชื่อโรงเรียน จะปรากฏดังภาพที่ ข.141

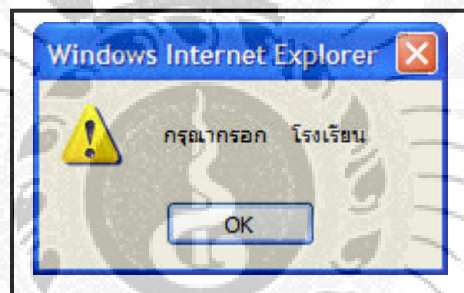

ภาพที่ ข.141 ถ้าไม่ใส่ชื่อโรงเรียน

ถ้าไม่เลือกระดับการศึกษา จะปรากฏดังภาพที่ ข.142

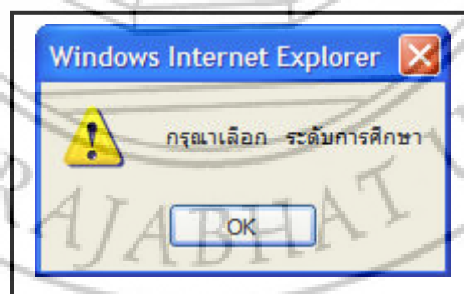

ภาพที่ ข.142 ถ้าไม่เลือกระดับการศึกษา

ถ้าไม่ใส่วิชาที่สอน จะปรากฏดังภาพที่ ข.143

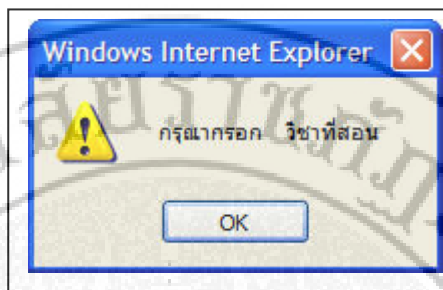

ภาพที่ ข.143 ถ้าไม่ใส่วิชาที่สอน

เมื่อเพิ่มข้อมูลเรียบร้อยแล้ว จะปรากฏดังภาพที่ ข.144

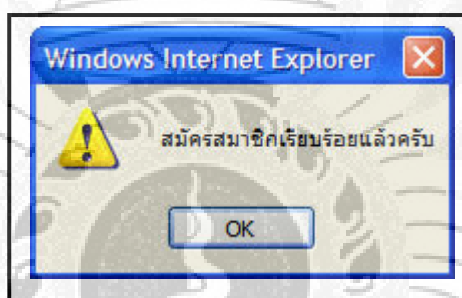

ภาพที่ ข.144 เพิ่มข้อมูลเรียบร้อยแล้ว

จากภาพที่ ข.144 เมื่อเพิ่มข้อมูลเสร็จเรียบร้อยแล้วกด OK ชื่อของบุคลากรที่เพิ่มไปก็จะมาโชว์ยังหน้าที่ให้แสดงข้อมูลบุคลากรดังภาพที่ ข.145

ชื่อ	นามสกุล	ชื่อเล่น	หมายเลขมือถือ	แก้ไข	ลบ
นาง ศปรินญา	สิงเกต	แพม			
นางสาว วันจรีดา	เดชาวิสัย	ฉวี			
นาย พลากร	หาดตะพันธ์	กร			
นาง ละลวง	ธรรมจันทะ	ละลวง			
นาย ศรีจันต์	ห้วยเนียม	พูน			
นาย ประสงค์	ภาคธาติคุณ	ประสงค์			
นาย ธีรญา	ศิริดิตรม	ธีร			
นาง สุจินต์	ศิริดิตรม	จิน			

ภาพที่ ข.145 หน้าแสดงบุคลากรที่เพิ่ม

จากภาพที่ ข.128 ถ้าเจ้าหน้าที่เลือก

- หมายเลข 2 หมายถึง การแสดงข้อมูลบุคลากร แสดง ดัง
ภาพที่ ข.146

ประวัติส่วนตัว	
ตำแหน่ง	นางสาว
ชื่อ สurname	นามสกุล
ชื่อ First name	ชื่อ
เพศ	หญิง
อายุ	27
วันเกิด	24 / พฤษภาคม / 2524
หมายเลขบัตรประชาชน	3900909209092
ที่อยู่ปัจจุบัน	520
อำเภอ	หาดใหญ่
จังหวัด	สงขลา
รหัสไปรษณีย์	90110
หมายเลขโทรศัพท์บ้าน	074-380069
หมายเลขโทรศัพท์มือถือ	081-9571985
E-mail@	mam@yahoo.com
โรงเรียนที่สอน	เทศบาล 4
ระดับการศึกษา	ปริญญาตรี
วิชาที่สอน	ภาษาไทย คณิตศาสตร์

ปิดหน้าต่างนี้

ภาพที่ ข.146 หน้าแสดงบุคลากร

จากภาพที่ ข.128 ถ้าเจ้าหน้าที่เลือก

- หมายเลข 3 หมายถึง การแก้ไขข้อมูลบุคลากร แสดง ดัง
ภาพที่ ข.147

แก้ไขข้อมูลอาจารย์

คำนานหน้าชื่อ :

ชื่อ :

นามสกุล :

ชื่อเล่น :

เพศ : ชาย หญิง

อายุ :

วัน/เดือน/ปีเกิด : วัน เดือน ปี

เลขที่บัตรประชาชน :

ที่อยู่ :

จังหวัด :

อำเภอ :

รหัสไปรษณีย์ :

เบอร์โทรศัพท์บ้าน :

เบอร์โทรศัพท์มือถือ :

อีเมล :

โรงเรียนที่สอน :

ระดับการศึกษา :

วิชาที่สอน :

วิชาที่สอน2 :

วิชาที่สอน3 :

ภาพที่ ข.147 หน้าการแก้ไขข้อมูลบุคลากร

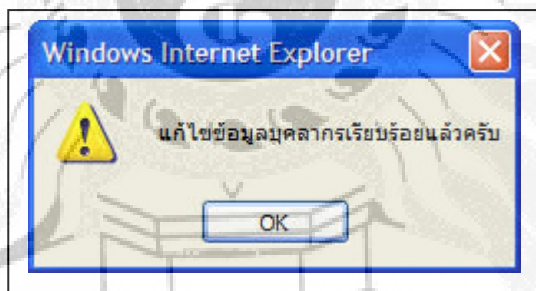

ภาพที่ ข.148 แก้ไขข้อมูลบุคลากรเรียบร้อยแล้ว

จากภาพที่ ข.128 ถ้าเจ้าหน้าที่เลือก

- หมายเลข 4 หมายถึง การลบข้อมูลบุคลากร แสดง

ดังภาพที่ ข.149

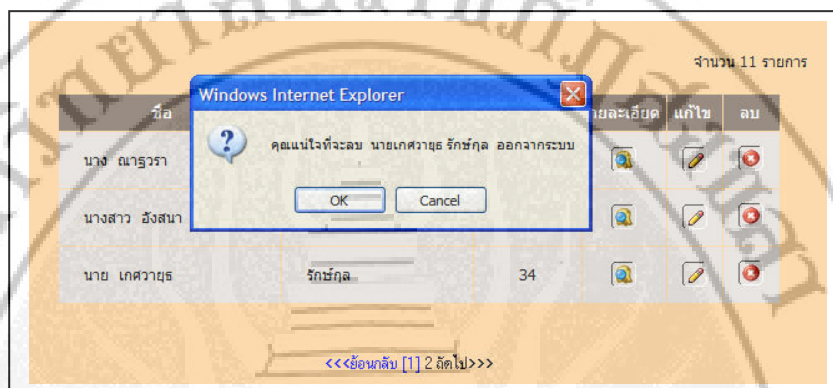

ภาพที่ ข.149 ลบข้อมูลนายเกษาวุฒ



ภาพที่ ข.150 แสดงข้อมูลบุคลากร

จากภาพที่ ข.37 ถ้าเจ้าหน้าที่เลือก

- หมายเลข 9 หมายถึง การจัดการกระดานเสวนา แสดง ดังภาพที่ ข.151 ถึงภาพที่ ข.168

รหัส	หัวข้อคำถาม	ผู้ตั้งคำถาม	จำนวนผู้อ่าน	จำนวนผู้ตอบ	ตั้งเมื่อวันที่	เวลา	ลบ
1	สวัสดีดีเรื่องจะปรึกษา กระหู่ถาม	ซังซัดย๋ ออดทน	30	5	05 มกราคม 2551	23:06:31	
2	อยากปรึกษาเรื่องลูก กระหู่ถาม	ชงัน เขินเวสิศ	28	3	05 มกราคม 2551	23:00:36	

ภาพที่ ข.151 การแสดงกระดานเสวนา

ตั้งคำถามในกระหู่ถาม - ตอบ

หัวข้อคำถาม : *

รายละเอียด : *

ชื่อผู้ตั้ง : *

อีเมล : *

กรณการกรรณีสถานล่างให้ถูกต้อง : *

qjlxq3

ภาพที่ ข.152 การตั้งคำถามในกระดานเสวนา

ถ้าไม่ใส่หัวข้อคำถาม จะปรากฏดังภาพที่ ข.153

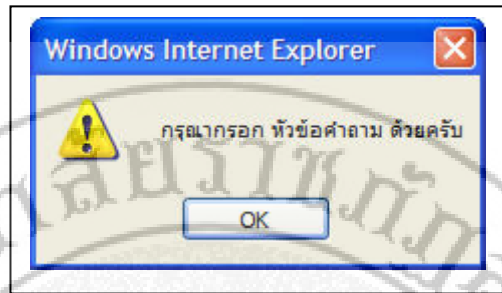

ภาพที่ ข.153 ถ้าไม่ใส่หัวข้อคำถาม

ถ้าไม่ใส่รายละเอียด จะปรากฏดังภาพที่ ข.154

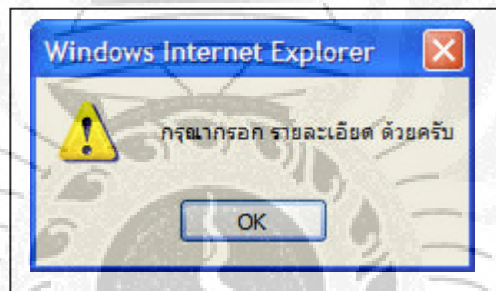

ภาพที่ ข.154 ถ้าไม่ใส่รายละเอียด

ถ้าไม่ใส่ชื่อ จะปรากฏดังภาพที่ ข.155

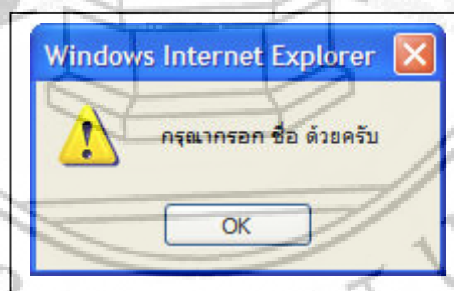

ภาพที่ ข.155 ถ้าไม่ใส่ชื่อ

ถ้าไม่ใส่รหัสใต้ภาพ จะปรากฏดังภาพที่ ข.156

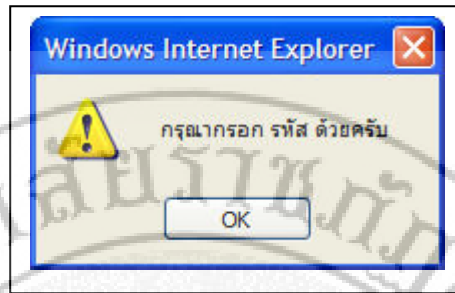

ภาพที่ ข.156 ถ้าไม่ใส่รหัสได้ภาพ

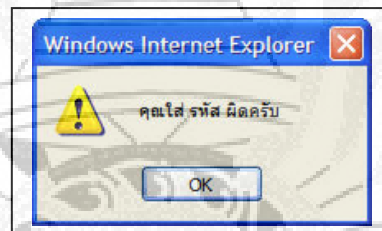

ภาพที่ ข.157 การตั้งคำถามในกระดานเสวนาในกรณีที่กรอก รหัสผิด

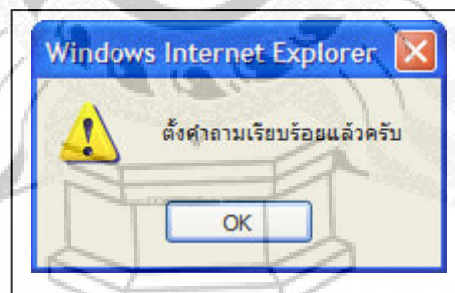

ภาพที่ ข.158 การตั้งคำถามในกระดานเสวนาเรียบร้อยแล้ว

ตั้งคำถามใหม่

Web board กระหู่ ถาม - ตอบ

รหัส	หัวข้อคำถาม	ผู้ตั้งคำถาม	จำนวนผู้อ่าน	จำนวนผู้ตอบ	ตั้งเมื่อวันที่	เวลา	ลบ
1	ปรึกษาเรื่องการเงินลูกพี่ กระหู่เก่า	นางรยีน อดทน	3	1	17 มีนาคม 2551	22:34:37	
2	วิธีสมัครใจจะปรึกษา กระหู่เก่า	ธีรสิทธิ์ อดทน	30	5	05 มกราคม 2551	23:06:31	
3	อยากปรึกษาเรื่องลูก กระหู่เก่า	รยีน เป็นเลิศ	27	3	05 มกราคม 2551	23:00:36	

ภาพที่ ข.159 การแสดงคำถามในกระดานเสวนาที่เพิ่ม

ตั้งคำถามใหม่

Web board กระหู่ ถาม - ตอบ

รหัส	หัวข้อคำถาม	ผู้ตั้งคำถาม	จำนวนผู้อ่าน	จำนวนผู้ตอบ	ตั้งเมื่อวันที่	เวลา	ลบ
1	ปรึกษาเรื่องการเงินลูกพี่ กระหู่เก่า	นางรยีน อดทน	4	1	17 มีนาคม 2551	22:34:37	
2	วิธีสมัครใจจะปรึกษา กระหู่เก่า	ธีรสิทธิ์ อดทน	30	5	05 มกราคม 2551	23:06:31	
3	อยากปรึกษาเรื่องลูก กระหู่เก่า	รยีน เป็นเลิศ	27	3	05 มกราคม 2551	23:00:36	

Windows Internet Explorer

คุณแน่ใจหรือว่าจะลบคำถามของ นางรยีน อดทน

OK Cancel

ภาพที่ ข.160 การลบคำถามในกระดานเสวนา

Windows Internet Explorer

ลบคำถามเรียบร้อยแล้วครับ

OK

ภาพที่ ข.161 การลบคำถามในกระดานเสวนาเรียบร้อยแล้ว

ถ้าไม่ใส่ชื่อ จะปรากฏดังภาพที่ ข.165

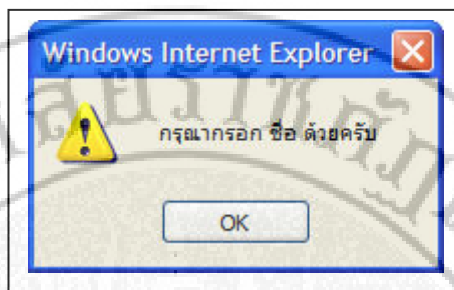

ภาพที่ ข.165 ถ้าไม่ใส่ชื่อ

ถ้าไม่ใส่รหัสใต้ภาพ จะปรากฏดังภาพที่ ข.166

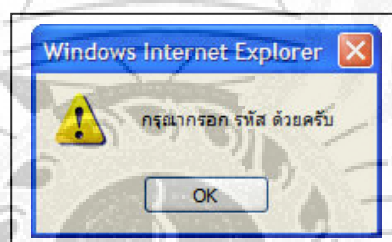

ภาพที่ ข.166 ถ้าไม่ใส่รหัสใต้ภาพ

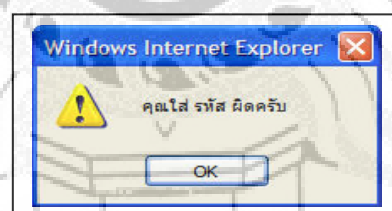

ภาพที่ ข.167 การตอบคำถามในกระดานเสวนาในกรณีที่กรอก รหัสผิด

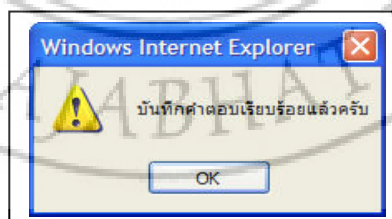

ภาพที่ ข.168 การตอบคำถามในกระดานเสวนาเรียบร้อยแล้ว

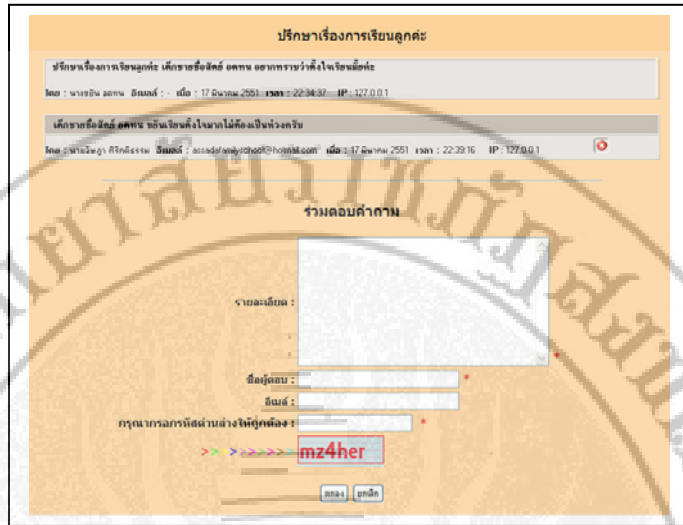

ภาพที่ ข.169 การแสดงคำตอบในกระดานเสวนาเรียบร้อยแล้ว

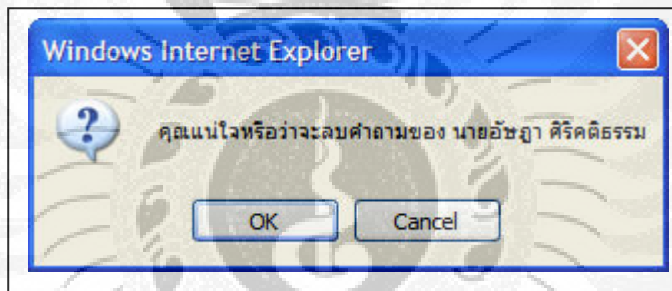

ภาพที่ ข.170 การลบคำตอบในกระดานเสวนา

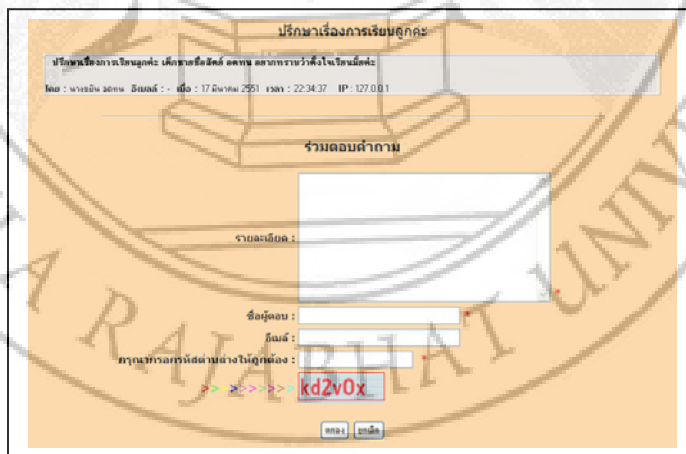

ภาพที่ ข.171 การลบคำตอบในกระดานเสวนาเรียบร้อยแล้ว

จากภาพที่ ข.37 ถ้าเจ้าหน้าที่เลือก

- หมายเลข 10 หมายถึง การจัดการข้อมูลข่าวประชาสัมพันธ์ ดัง

ภาพที่ ข.172

ลำดับที่	หัวข้อ	วันที่	เวลา	แก้ไข	ลบ
1	รับสมัครเจ้าหน้าที่ธุรการ 1 ตำแหน่ง	18 มี.ค. 2551	01:35:13		
2	รับสมัครแม่บ้าน 1 ตำแหน่ง	18 มี.ค. 2551	01:36:06		

ภาพที่ ข.172 แสดงการจัดการข้อมูลข่าวประชาสัมพันธ์

จากภาพที่ ข.172 ถ้าเจ้าหน้าที่เลือก

- หมายเลข 1 หมายถึง การเพิ่มข่าวประชาสัมพันธ์ ดังภาพที่ ข.173 และเมื่อไม่ได้กรอกหัวข้อ หรือ ไม่ได้กรอกรายละเอียด หรือ ไม่ได้เลือกไฟล์ จะแสดงดังภาพที่ ข.174 ถึงภาพที่ ข.177

เพิ่มข่าว

เรื่อง : *

วุฒิ ป.ตรีขึ้นไป

เนื้อหา :

ไฟล์ : *

ภาพที่ ข.173 แสดงการเพิ่มข่าวประชาสัมพันธ์

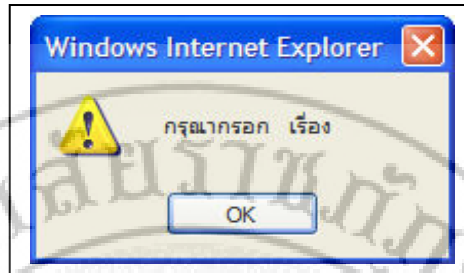

ภาพที่ ข.174 แสดงเมื่อไม่ได้กรอกหัวข้อข่าวประชาสัมพันธ์

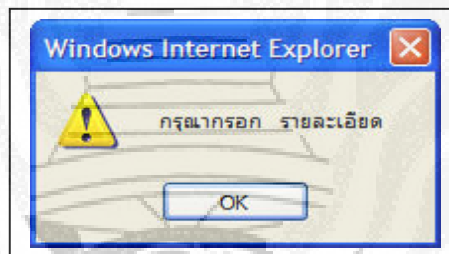

ภาพที่ ข.175 แสดงเมื่อไม่ได้กรอกรายละเอียดข่าวประชาสัมพันธ์

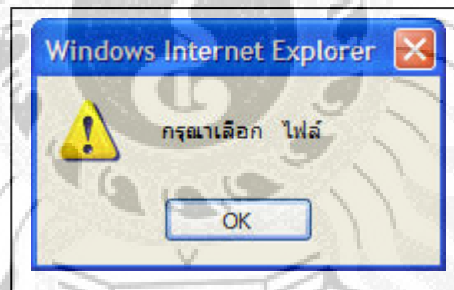

ภาพที่ ข.176 แสดงในกรณีที่ไม่ได้เลือกไฟล์

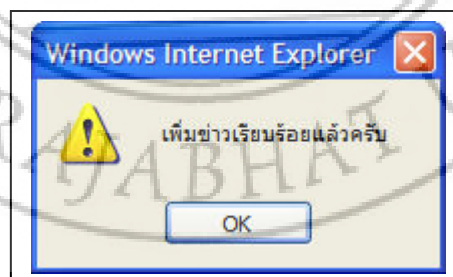

ภาพที่ ข.177 แสดงการเพิ่มข่าวประชาสัมพันธ์แล้ว

ลำดับที่	หัวข้อ	วันที่	เวลา	แก้ไข	ลบ
1	รับสมัครอาจารย์สอนคอมพิวเตอร์ 1 ตำแหน่ง	18 มี.ค. 2551	01:39:38		
2	รับสมัครเจ้าหน้าที่ธุรการ 1 ตำแหน่ง	18 มี.ค. 2551	01:35:13		
3	รับสมัครแม่บ้าน 1 ตำแหน่ง	18 มี.ค. 2551	01:36:06		

ภาพที่ ข.178 แสดงข้อมูลข่าวประชาสัมพันธ์

จากภาพที่ ข.172 ถ้าเจ้าหน้าที่เลือก

- หมายเลข 2 หมายถึง การแสดงรายละเอียดข่าวประชาสัมพันธ์
ดังภาพที่ ข.179

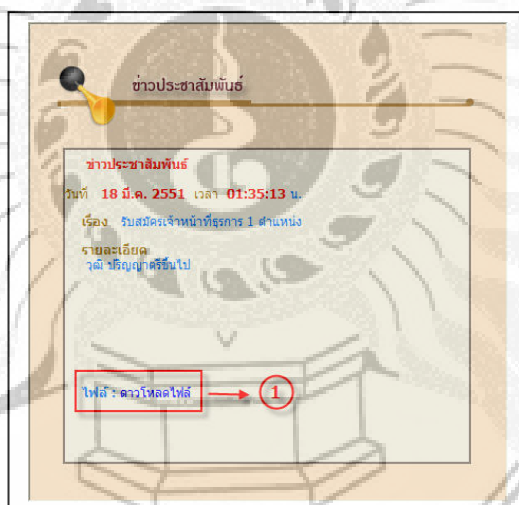

ภาพที่ ข.179 แสดงรายละเอียดข่าวประชาสัมพันธ์

จากภาพที่ ข.179 ถ้าเจ้าหน้าที่เลือก

- หมายเลข 1 หมายถึง การดาวน์โหลดไฟล์ดังภาพที่ ข.180

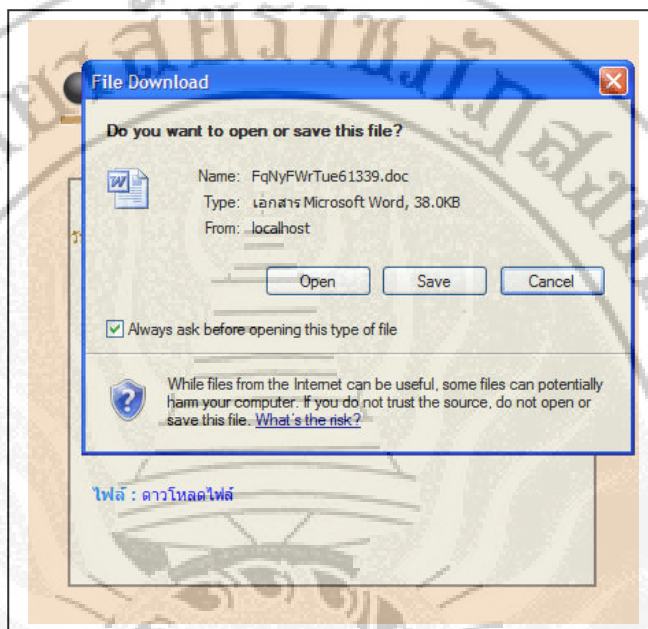

ภาพที่ ข.180 แสดงการดาวน์โหลดไฟล์

จากภาพที่ ข.172 ถ้าเจ้าหน้าที่เลือก

- หมายเลข 3 หมายถึง การแก้ไขข่าวประชาสัมพันธ์ ดังภาพที่ ข.181 ถึงภาพที่ ข.182

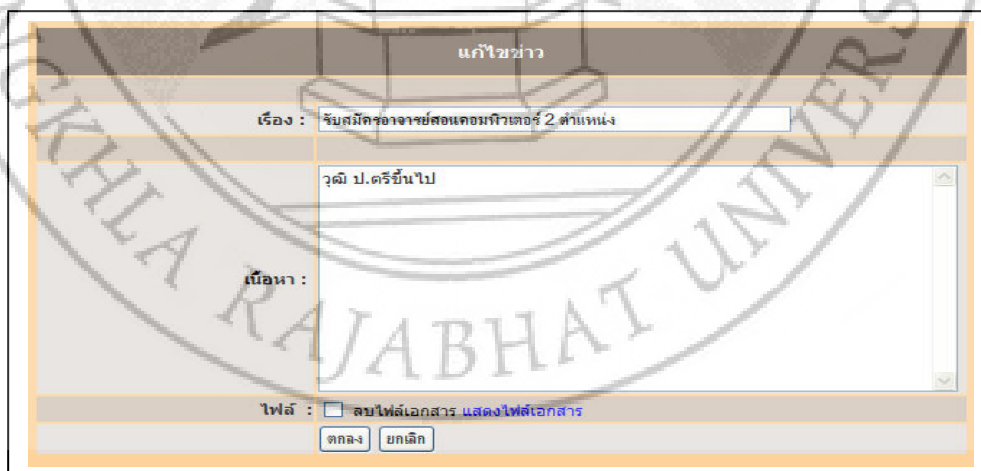

ภาพที่ ข.181 แสดงการแก้ไขข่าวประชาสัมพันธ์

ลำดับที่	หัวข้อ	วันที่	เวลา	แก้ไข	ลบ
1	รับสมัครอาจารย์สอนคอมพิวเตอร์ 2 ตำแหน่ง	18 มี.ค. 2551	01:42:24		
2	รับสมัครเจ้าหน้าที่ธุรการ 1 ตำแหน่ง	18 มี.ค. 2551	01:35:13		
3	รับสมัครแม่บ้าน 1 ตำแหน่ง	18 มี.ค. 2551	01:36:06		

ภาพที่ ข.182 แสดงข้อมูลข่าวประชาสัมพันธ์

จากภาพที่ ข.172 ถ้าเจ้าหน้าที่เลือก

- หมายเลข 4 หมายถึง การแสดงการลบข่าวประชาสัมพันธ์ ดังภาพที่ ข.183 ถึงภาพที่ ข.185

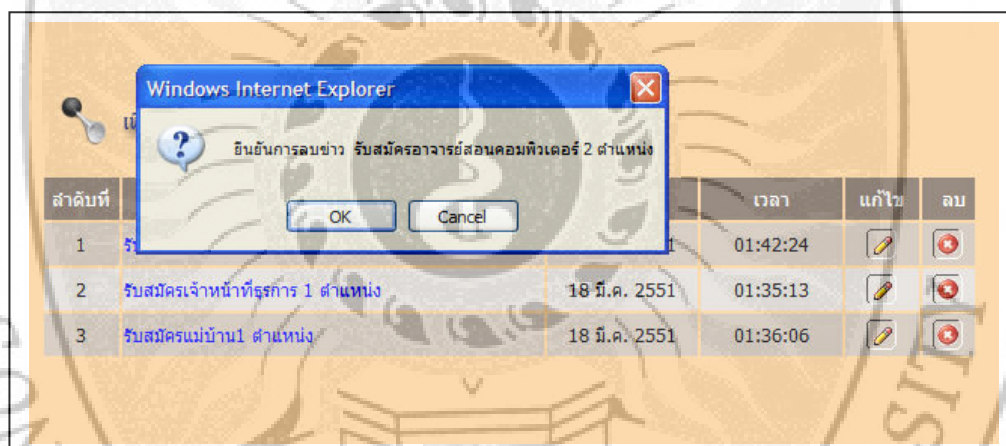

ภาพที่ ข.183 แสดงการลบข่าวประชาสัมพันธ์

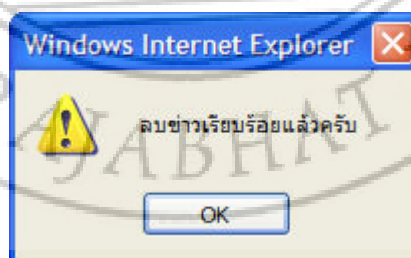

ภาพที่ ข.184 แสดงการลบข่าวประชาสัมพันธ์แล้ว

ลำดับที่	หัวข้อ	วันที่	เวลา	แก้ไข	ลบ
1	รับสมัครเจ้าหน้าที่ธุรการ 1 ตำแหน่ง	18 มี.ค. 2551	01:35:13		
2	รับสมัครแม่บ้าน 1 ตำแหน่ง	18 มี.ค. 2551	01:36:06		

ภาพที่ ข.185 แสดงข้อมูลข่าวประชาสัมพันธ์

จากภาพที่ ข.37 ถ้าเจ้าหน้าที่เลือก

- หมายเลข 11 หมายถึง การจัดการข้อมูลห้องเรียน ดังภาพที่ ข.186

ลำดับที่	ชื่อห้องเรียน	แก้ไข	ลบ
1	ห้อง 1		
2	ห้อง 2		
3	ห้อง 3		
4	ห้อง 4		
5	ห้อง 5		
6	ห้อง 6		
7	ห้อง 7		
8	ห้องคอมพิวเตอร์		

ภาพที่ ข.186 แสดงการจัดการข้อมูลห้องเรียน

จากภาพที่ ข.186 ถ้าเจ้าหน้าที่เลือก

- หมายเลข 1 หมายถึง การเพิ่มห้องเรียน ดังภาพที่ ข.187 เมื่อคลิกปุ่ม ตกลง จะแสดง ดังภาพที่ ข.188 และจะแสดงข้อมูลห้องเรียนที่มีห้องเรียนใหม่ ดังภาพที่ ข.189 เมื่อคลิกปุ่ม OK หากไม่ได้กรอกชื่อห้องเรียนก่อนการคลิก ปุ่ม ตกลง จะแสดงดังภาพที่ ข.189

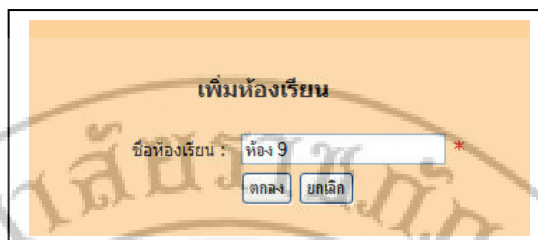

ภาพที่ ข.187 แสดงการเพิ่มห้องเรียน



ภาพที่ ข.188 แสดงข้อมูลห้องเรียนใหม่

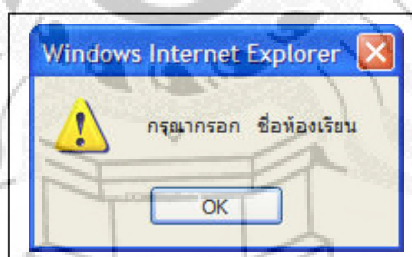

ภาพที่ ข.189 แสดงว่ายังไม่ใส่ชื่อห้องเรียน

จากภาพที่ ข.186 ถ้าเจ้าหน้าที่เลือก

- หมายเลข 2 หมายถึง การแก้ไขข้อมูลห้องเรียน ดังภาพที่ ข.190 เมื่อคลิกปุ่ม ตกลง จะแสดง ดังภาพที่ ข.191 และจะแสดงข้อมูลห้องเรียนที่ได้จากการแก้ไข ดังภาพที่ ข.192 เมื่อคลิกปุ่ม OK

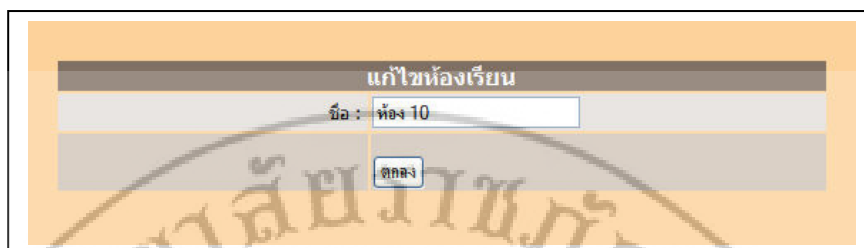

ภาพที่ ข.190 แสดงการแก้ไขข้อมูลห้องเรียน

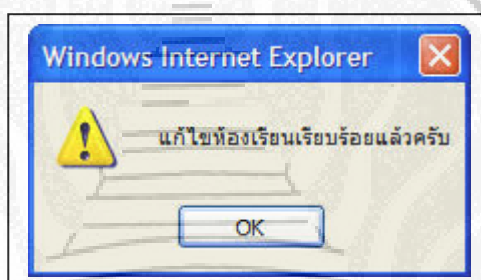

ภาพที่ ข.191 แสดงการแก้ไขข้อมูลห้องเรียนแล้ว

ลำดับที่	ชื่อห้องเรียน	แก้ไข	ลบ
1	ห้อง 1		
2	ห้อง 2		
3	ห้อง 3		
4	ห้อง 4		
5	ห้อง 5		
6	ห้อง 6		
7	ห้อง 7		
8	ห้องคอมพิวเตอร์		
9	ห้อง 10		

ภาพที่ ข.192 แสดงข้อมูลห้องเรียนที่แก้ไขสมบูรณ์แล้ว

จากภาพที่ ข.186 ถ้าเจ้าหน้าที่เลือก

- หมายเลข 3 หมายถึง การลบข้อมูลห้องเรียน เมื่อคลิกจะแสดงดังภาพที่ ข.193 เพื่อยืนยันการลบ เมื่อคลิกปุ่ม ตกลง จะแสดงดังภาพที่ ข.194 ซึ่งจะแสดงให้รู้ว่าลบข้อมูลห้องเรียนแล้ว และจะแสดงข้อมูลห้องเรียนที่ได้ทำการลบเรียบร้อยแล้ว ดังภาพที่ ข.195 เมื่อคลิกปุ่ม OK

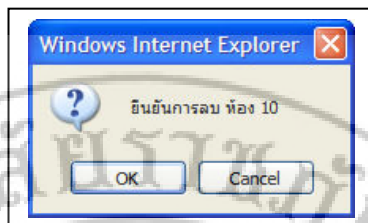

ภาพที่ ข.193 แสดงการยืนยันการลบ

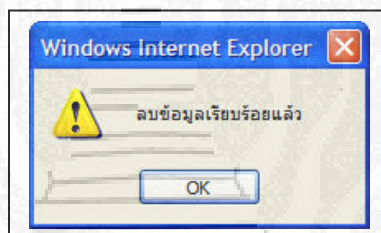

ภาพที่ ข.194 แสดงการลบข้อมูลห้องเรียนแล้ว

ห้องเรียน

เพิ่มห้องเรียน

ลำดับที่	ชื่อห้องเรียน	แก้ไข	ลบ
1	ห้อง 1		
2	ห้อง 2		
3	ห้อง 3		
4	ห้อง 4		
5	ห้อง 5		
6	ห้อง 6		
7	ห้อง 7		
8	ห้องคอมพิวเตอร์		

ภาพที่ ข.195 แสดงข้อมูลห้องเรียน

จากภาพที่ ข.37 ถ้าเจ้าหน้าที่เลือก

- หมายเลข 12 หมายถึง การส่งข่าวสารถึงสมาชิก แสดง ดังภาพที่ ข.196 ถึง ข.197



ภาพที่ ข.196 การส่งอีเมลถึงสมาชิก

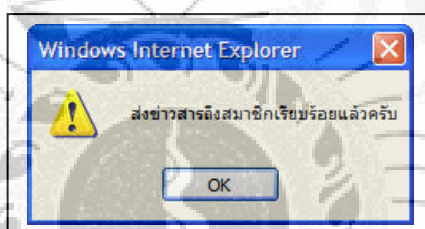

ภาพที่ ข.197 การส่งอีเมลถึงสมาชิกเรียบร้อยแล้ว

จากภาพที่ ข.37 ถ้าเจ้าหน้าที่เลือก

- หมายเลข 13 หมายถึง การจัดการข้อมูลคนเก่งดังภาพที่ ข.198

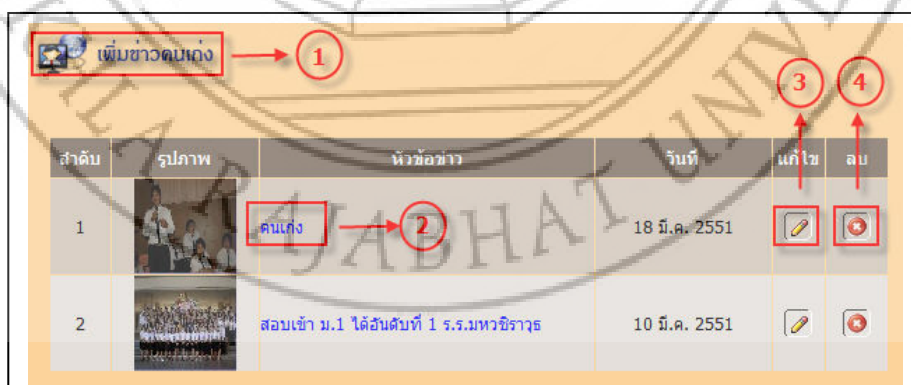

ภาพที่ ข.198 แสดงการจัดการข้อมูลคนเก่ง

จากภาพที่ ข.198 ถ้าเจ้าหน้าที่เลือก

- หมายเลข 1 หมายถึง การเพิ่มข้อมูลคนเก่ง ดังภาพที่ ข.199 ถึง ข.201 และเมื่อไม่ได้กรอกหัวข้อ หรือ ไม่ได้กรอกคำอธิบาย จะแสดงดังภาพที่ ข.202 ถึงภาพที่ ข.203

ภาพที่ ข.199 แสดงการเพิ่มข้อมูลคนเก่ง

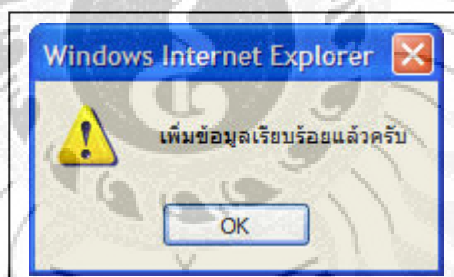

ภาพที่ ข.200 แสดงการเพิ่มข้อมูลคนเก่งแล้ว

เพิ่มข่าวคนเก่ง

ลำดับ	รูปภาพ	หัวข้อข่าว	วันที่	แก้ไข	ลบ
1		สอบติดอันดับ 1 ของมหาวิทยาลัยราชภัฏ	18 มี.ค. 2551		
2		คนเก่ง	18 มี.ค. 2551		
3		สอบเข้า ม.1 ได้อันดับที่ 1 ร.ร.มหาวิทยาลัยราชภัฏ	10 มี.ค. 2551		

ภาพที่ ข.201 แสดงข้อมูลคนเก่ง

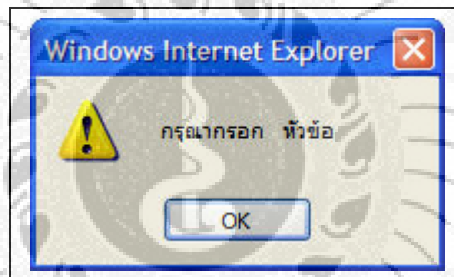

ภาพที่ ข.202 แสดงเมื่อไม่ได้กรอกหัวข้อข้อมูลคนเก่ง

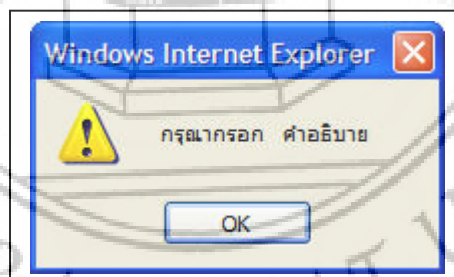

ภาพที่ ข.203 แสดงเมื่อไม่ได้กรอกคำอธิบายข้อมูลคนเก่ง

จากภาพที่ ข.198 ถ้าเจ้าหน้าที่เลือก

- หมายเลข 2 หมายถึง การแสดงรายละเอียดข้อมูลคนเก่งดังภาพที่ ข.204 หากต้องการดูภาพขนาดใหญ่ให้คลิกที่หมายเลข 1 ข้างล่างนี้



ภาพที่ ข.204 แสดงรายละเอียดข้อมูลคนเก่ง

จากภาพที่ ข.198 ถ้าเจ้าหน้าที่เลือก

- หมายเลข 3 หมายถึง การแก้ไขข้อมูลคนเก่ง ดังภาพที่ ข.205 ถึงภาพที่ ข.207

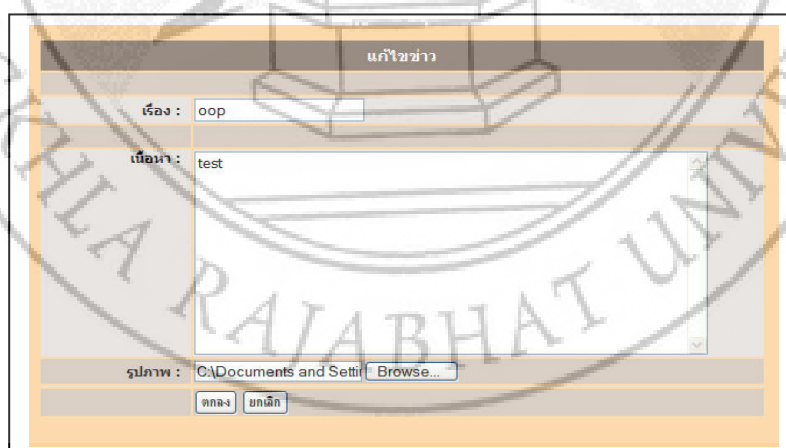

ภาพที่ ข.205 แสดงการแก้ไขข้อมูลคนเก่ง

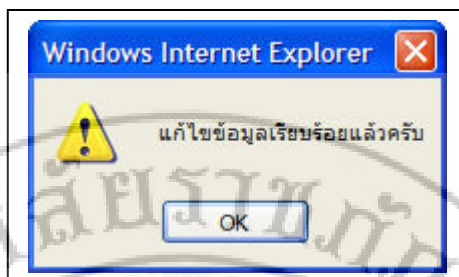

ภาพที่ ข.206 แสดงการแก้ไขข้อมูลคนเก่งแล้ว

เพิ่มข่าวคนเก่ง

ลำดับ	รูปภาพ	หัวข้อข่าว	วันที่	แก้ไข	ลบ
1		สอบติดอันดับ 3 ของมหาวิทยาลัยราชภัฏ	18 มี.ค. 2551		
2		คนเก่ง	18 มี.ค. 2551		
3		สอบเข้า ม.1 ได้อันดับที่ 1 ร.ร.มหาวิทยาลัยราชภัฏ	10 มี.ค. 2551		

ภาพที่ ข.207 แสดงข้อมูลคนเก่ง

จากภาพที่ ข.198 ถ้าเจ้าหน้าที่เลือก

- หมายเลข 4 หมายถึง การแสดงการลบข้อมูลคนเก่ง ดังภาพที่ ข.208 ถึงภาพที่ ข.210

ลำดับ	รูปภาพ	หัวข้อข่าว	วันที่	แก้ไข	ลบ
1		สอบติดอันดับ 3 ของมหาวิทยาลัยราชภัฏ	18 มี.ค. 2551		
2		คนเก่ง	มี.ค. 2551		
3		สอบเข้า ม.1 ได้อันดับที่ 1 ร.ร.มหาวิทยาลัยราชภัฏ	มี.ค. 2551		

ภาพที่ ข.208 แสดงการลบข่าวประชาสัมพันธ์

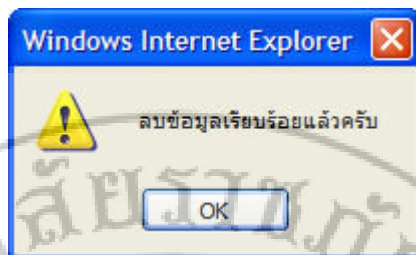

ภาพที่ ข.209 แสดงการลบข้อมูลคนเก่งแล้ว

เพิ่มข่าวคนเก่ง

ลำดับ	รูปภาพ	หัวข้อข่าว	วันที่	แก้ไข	ลบ
1		คนเก่ง	18 มี.ค. 2551		
2		สอบเข้า ม.1 ได้อันดับที่ 1 ร.ร.มหชิราวุธ	10 มี.ค. 2551		

ภาพที่ ข.210 แสดงข้อมูลคนเก่ง

จากภาพที่ ข.37 ถ้าเจ้าหน้าที่เลือก

- หมายเลข 14 หมายถึง การแสดงสรุปรายงานทั้งหมด ซึ่งจะแสดง ดังภาพที่ ข.211

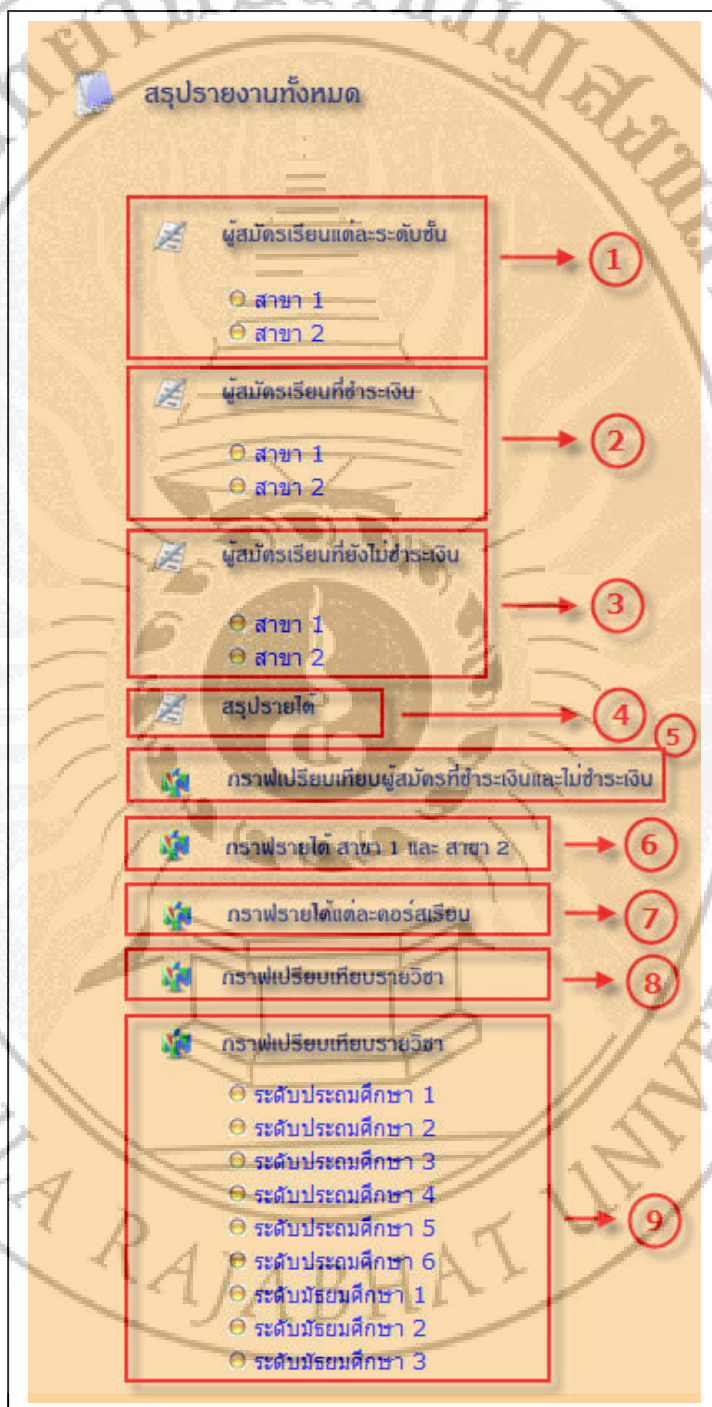

ภาพที่ ข.211 แสดงสรุปรายงานทั้งหมด

จากภาพที่ ข.211 ถ้าเจ้าหน้าที่เลือก

- หมายเลข 1 หมายถึง การแสดงรายงานผู้สมัครเรียนแต่ละระดับชั้นทั้งสาขา 1 และ สาขา 2 ดังภาพที่ ข.212 ถึงภาพที่ ข.213

รายงานผู้สมัครเรียนแต่ละระดับชั้น

ผู้สมัครเรียนแต่ละระดับชั้น สาขา 1	
ระดับ	รวม
ประถมศึกษา 1	1 คน
ประถมศึกษา 2	3 คน
ประถมศึกษา 3	1 คน
ประถมศึกษา 4	0 คน
ประถมศึกษา 5	0 คน
ประถมศึกษา 6	0 คน
มัธยมศึกษา 1	0 คน
มัธยมศึกษา 2	0 คน
มัธยมศึกษา 3	0 คน
รวม	5 คน

ภาพที่ ข.212 แสดงรายงานผู้สมัครเรียนแต่ละระดับชั้น สาขา 1

รายงานผู้สมัครเรียนแต่ละระดับชั้น

ผู้สมัครเรียนแต่ละระดับชั้น สาขา 2	
ระดับ	รวม
อนุบาล 1	1 คน
อนุบาล 2	0 คน
อนุบาล 3	0 คน
รวม	1 คน

ภาพที่ ข.213 แสดงรายงานผู้สมัครเรียนแต่ละระดับชั้น สาขา 2

จากภาพที่ ข.211 ถ้าเจ้าหน้าที่เลือก

- หมายเลข 2 หมายถึง การแสดงรายงานผู้สมัครเรียนที่ชำระเงิน ทั้งสาขา 1 และ สาขา 2 ดังภาพที่ ข.214 ถึงภาพที่ ข.215

รายงานผู้สมัครเรียนที่ชำระเงิน

ผู้สมัครเรียนที่ชำระเงิน สาขา 1

ระดับ	รวม
ประถมศึกษา 1	1 คน
ประถมศึกษา 2	2 คน
ประถมศึกษา 3	0 คน
ประถมศึกษา 4	0 คน
ประถมศึกษา 5	0 คน
ประถมศึกษา 6	0 คน
มัธยมศึกษา 1	0 คน
มัธยมศึกษา 2	0 คน
มัธยมศึกษา 3	0 คน
รวม	3 คน

ภาพที่ ข.214 แสดงรายงานผู้สมัครเรียนที่ชำระเงิน สาขา 1

รายงานผู้สมัครเรียนที่ชำระเงิน

ผู้สมัครเรียนที่ชำระเงิน สาขา 2

ระดับ	รวม
อนุบาล 1	1 คน
อนุบาล 2	0 คน
อนุบาล 3	0 คน
รวม	1 คน

ภาพที่ ข.215 แสดงรายงานผู้สมัครเรียนที่ชำระเงิน สาขา 2

จากภาพที่ ข.211 ถ้าเจ้าหน้าที่เลือก

- หมายเลข 3 หมายถึง การแสดงรายงานผู้สมัครเรียนที่ยังไม่ชำระเงินทั้งสาขา 1 และ สาขา 2 ดังภาพที่ ข.216 ถึงภาพที่ ข.217

รายงานผู้สมัครเรียนที่ยังไม่ชำระเงิน

ผู้สมัครเรียนที่ยังไม่ชำระเงิน สาขา 1	
ระดับ	รวม
ประถมศึกษา 1	0 คน
ประถมศึกษา 2	1 คน
ประถมศึกษา 3	1 คน
ประถมศึกษา 4	0 คน
ประถมศึกษา 5	0 คน
ประถมศึกษา 6	0 คน
มัธยมศึกษา 1	0 คน
มัธยมศึกษา 2	0 คน
มัธยมศึกษา 3	0 คน
รวม	2 คน

ภาพที่ ข.216 แสดงรายงานผู้สมัครเรียนที่ยังไม่ชำระเงิน สาขา 1

รายงานผู้สมัครเรียนที่ยังไม่ชำระเงิน

ผู้สมัครเรียนที่ยังไม่ชำระเงิน	
ระดับ	รวม
อนุบาล 1	1 คน
อนุบาล 2	0 คน
อนุบาล 3	0 คน
รวม	1 คน

ภาพที่ ข.217 แสดงรายงานผู้สมัครเรียนที่ยังไม่ชำระเงิน สาขา 2

จากภาพที่ ข.211 ถ้าเจ้าหน้าที่เลือก

- หมายเลข 4 หมายถึง การแสดงรายงานสรุปรายได้ทั้งสาขา 1, สาขา 2 และรายได้จากการจำหน่ายเสื้อ ดังภาพที่ ข.218

รายงานสรุปรายได้ทั้งหมด

สรุปรายได้		จำนวนเงิน
รายการ		
สาขา 1	➔ ①	7800 บาท
สาขา 2	➔ ②	3100 บาท
เสื้อ	➔ ③	
รวมทั้งหมด		10900 บาท

ภาพที่ ข.218 แสดงรายงานสรุปรายได้ทั้งสาขา 1, สาขา 2 และรายได้จากการจำหน่ายเสื้อ

จากภาพที่ ข.218 ถ้าเจ้าหน้าที่เลือก

- หมายเลข 1 หมายถึง การแสดงรายงานสรุปรายได้ สาขา 1 ดัง

ภาพที่ ข.219

รายวิชา		
วิชา	จำนวนผู้เรียน(คน)	จำนวนเงิน(บาท)
ภาษาอังกฤษ	0	0
ภาษาไทย	0	0
คณิตศาสตร์	0	0
วิทยาศาสตร์	0	0
สังคม	0	0
ศิลปะ	0	0
Photoshop	0	0
Macromedia Flash	0	0
Word2003	0	0
Excel2003	0	0
PowerPoint2003	0	0
ประเภทคอร์สเรียน		
วิชา	จำนวนผู้เรียน(คน)	จำนวนเงิน(บาท)
ประถมศึกษา 1	1	2500
ประถมศึกษา 2	2	5000
ประถมศึกษา 3	0	5000
ประถมศึกษา 4	0	0
ประถมศึกษา 5	0	0
ประถมศึกษา 6	0	0
มัธยมศึกษา 1	0	0
มัธยมศึกษา 2	0	0
มัธยมศึกษา 3	0	0
รวมเงินทั้งหมด		12500

ภาพที่ ข.219 แสดงรายงานสรุปรายได้ สาขา 1

จากภาพที่ ข.218 ถ้าเจ้าหน้าที่เลือก

- หมายเลข 2 หมายถึง การแสดงรายงานสรุปรายได้ สาขา 2 ดัง

ภาพที่ ข.220

ประเภทคอร์สเรียน		
วิชา	จำนวนผู้เรียน(คน)	จำนวนเงิน(บาท)
อนุปริญญา 1	1	3000
อนุปริญญา 2	0	0
อนุปริญญา 3	0	0
รวมเงินทั้งหมด		3000

ภาพที่ ข.220 แสดงรายงานสรุปรายได้ สาขา 2

จากภาพที่ ข.218 ถ้าเจ้าหน้าที่เลือก

- หมายเลข 3 หมายถึง การแสดงรายงานสรุปรายได้จากการจำหน่ายเสื้อ ดังภาพที่ ข.221

สาขา	จำนวน(ตัว)	จำนวนเสื้อ(ตัว)	จำนวนเงิน(บาท)
สาขา 1	3	3	300
สาขา 2	1	1	100
รวมเงินทั้งหมด			400

สรุปรายการสั่งซื้อเสื้อบ้านอัญญา (size)			
สาขา 1		สาขา 2	
size	จำนวน(ตัว)	size	จำนวน(ตัว)
S	2	S	1
M	0	M	0
L	1	L	0
XL	0	XL	0
XXL	0	XXL	0

ภาพที่ ข.221 การแสดงรายงานสรุปรายได้จากการจำหน่ายเสื้อ

จากภาพที่ ข.218 ถ้าเจ้าหน้าที่เลือก

- หมายเลข 5 หมายถึง การแสดงกราฟเปรียบเทียบผู้สมัครที่ชำระเงินและไม่ชำระเงินทั้งสาขา 1 และ สาขา 2 ดังภาพที่ ข.222

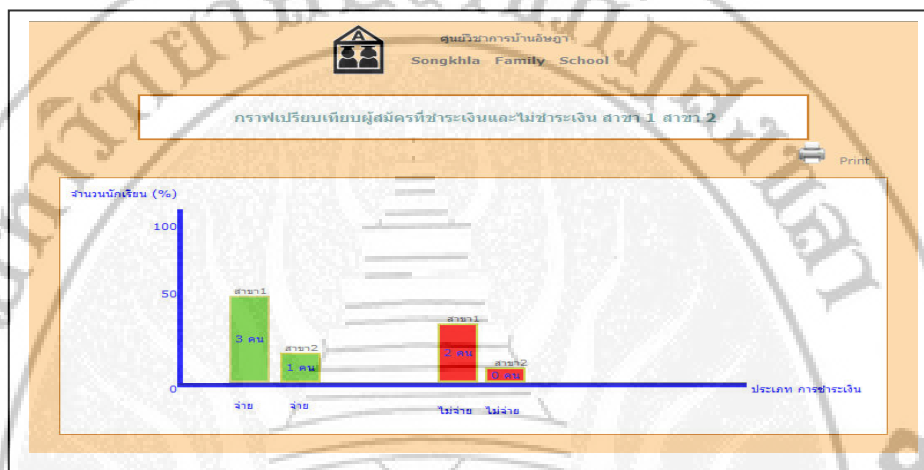

ภาพที่ ข.222 แสดงกราฟเปรียบเทียบผู้สมัครที่ชำระเงินและไม่ชำระเงิน ทั้งสาขา 1 และ สาขา 2

จากภาพที่ ข.218 ถ้าเจ้าหน้าที่เลือก

- หมายเลข 6 หมายถึง การแสดงกราฟเปรียบเทียบรายได้ทั้งสาขา 1 และ สาขา 2 ดังภาพที่ ข.223

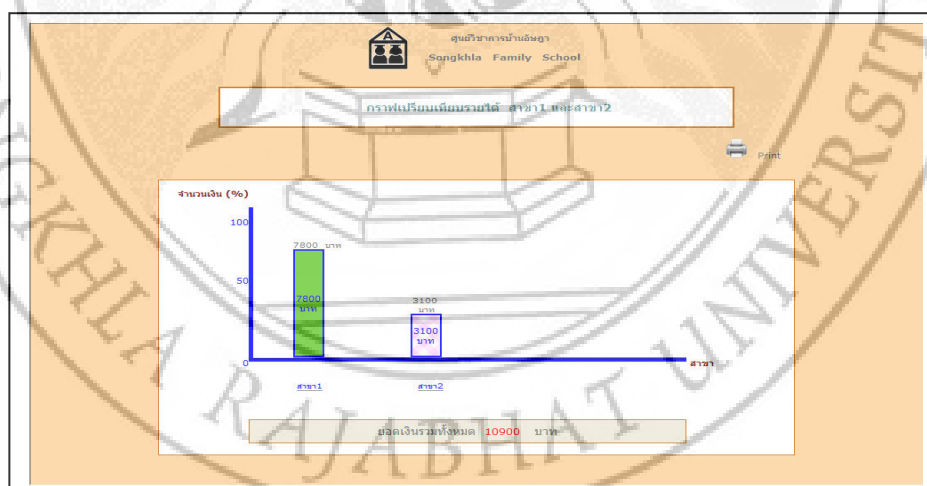

ภาพที่ ข.223 แสดงกราฟเปรียบเทียบรายได้อำเภอทั้งสาขา 1 และ สาขา 2

จากภาพที่ ข.218 ถ้าเจ้าหน้าที่เลือก

- หมายเลข 7 หมายถึง การแสดงกราฟรายได้แต่ละคอร์สเรียนทั้งสาขา 1 และ สาขา 2 ดังภาพที่ ข.224

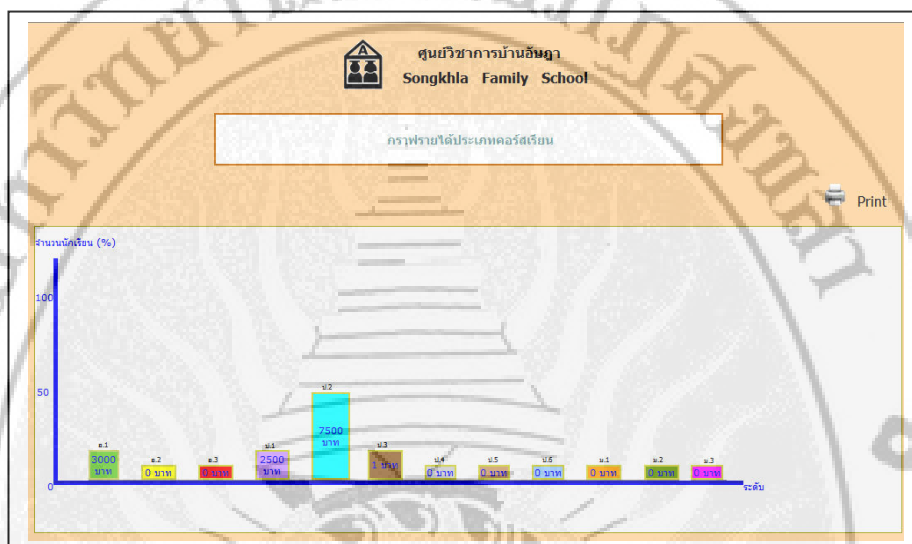

ภาพที่ ข.224 แสดงกราฟรายได้แต่ละคอร์สเรียนทั้งสาขา 1 และ สาขา 2

จากภาพที่ ข.218 ถ้าเจ้าหน้าที่เลือก

- หมายเลข 8 หมายถึง การแสดงกราฟเปรียบเทียบรายวิชา ดังภาพที่ ข.225

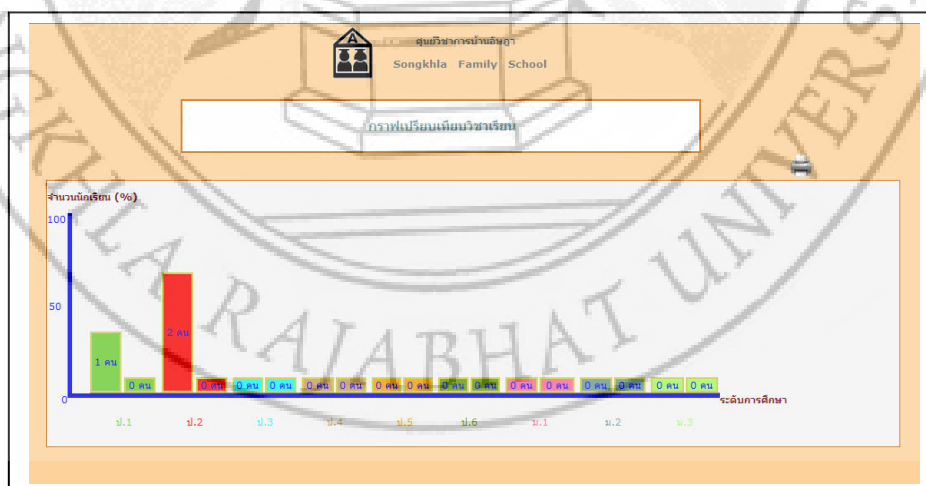

ภาพที่ ข.225 แสดงกราฟเปรียบเทียบรายวิชา

จากภาพที่ ข.218 ถ้าเจ้าหน้าที่เลือก

- หมายเลข 9 หมายถึง การแสดงกราฟเปรียบเทียบรายวิชา ในแต่ละระดับชั้น ตั้งแต่ประถมศึกษา 1 ถึง มัธยมศึกษา 3 ดังภาพที่ ข.226 ถึง ข.234

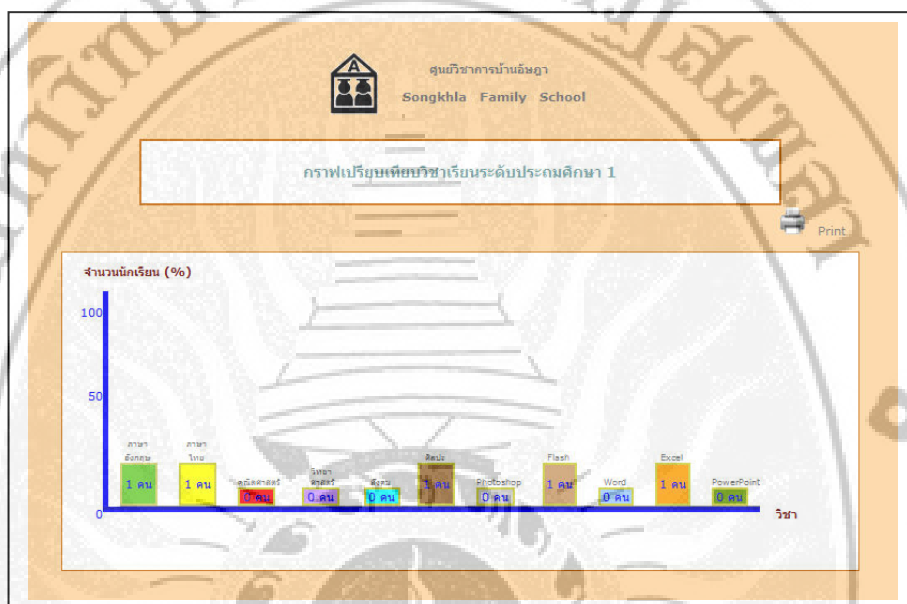

ภาพที่ ข.226 กราฟเปรียบเทียบวิชาเรียนระดับประถมศึกษา 1



ภาพที่ ข.227 กราฟเปรียบเทียบวิชาเรียนระดับประถมศึกษา 2

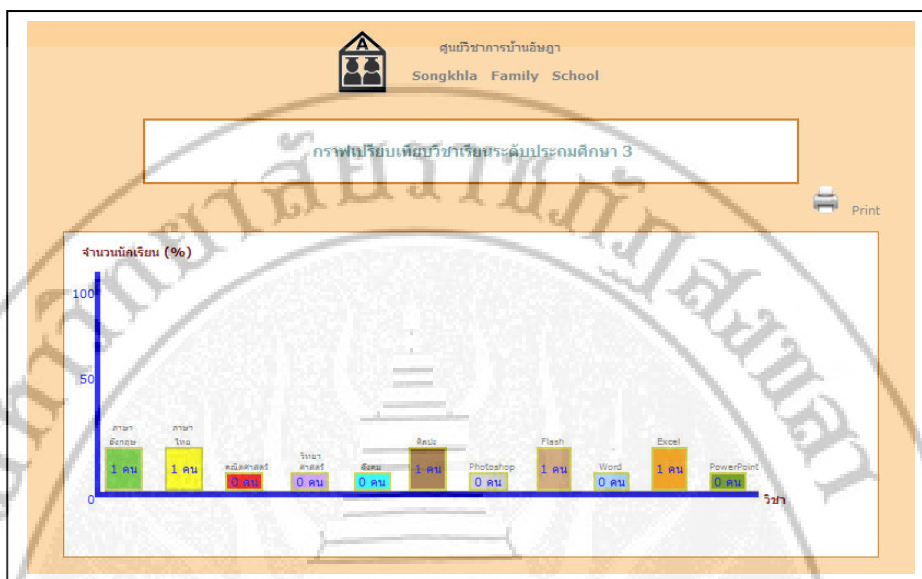

ภาพที่ ข.228 กราฟเปรียบเทียบวิชาเรียนระดับประถมศึกษา 3



ภาพที่ ข.229 กราฟเปรียบเทียบวิชาเรียนระดับประถมศึกษา 4

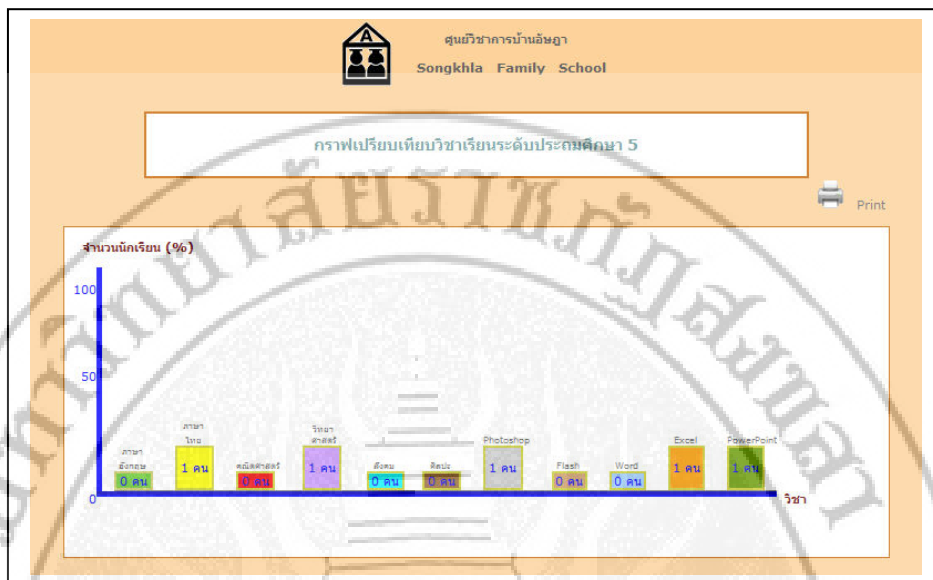

ภาพที่ ข.230 กราฟเปรียบเทียบวิชาเรียนระดับประถมศึกษา 5

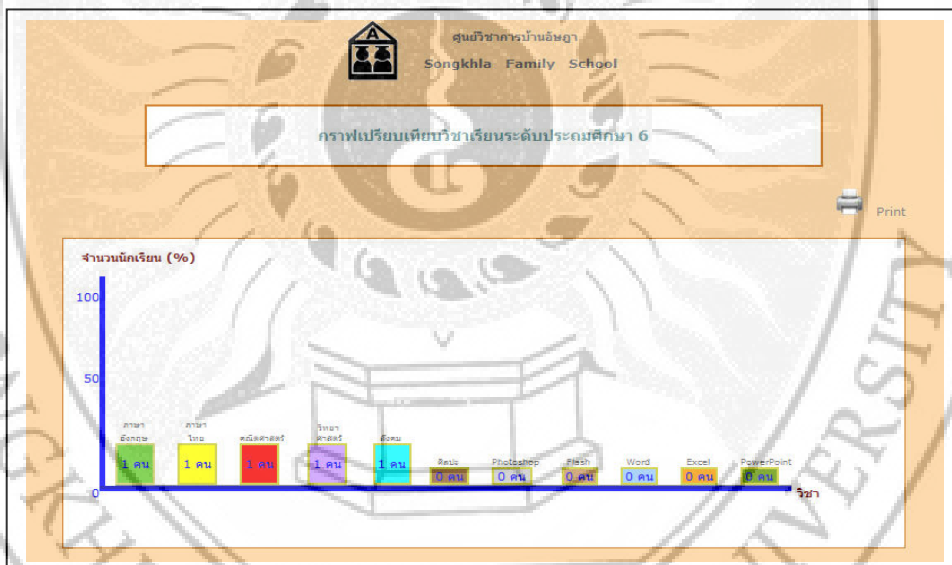

ภาพที่ ข.231 กราฟเปรียบเทียบวิชาเรียนระดับประถมศึกษา 6

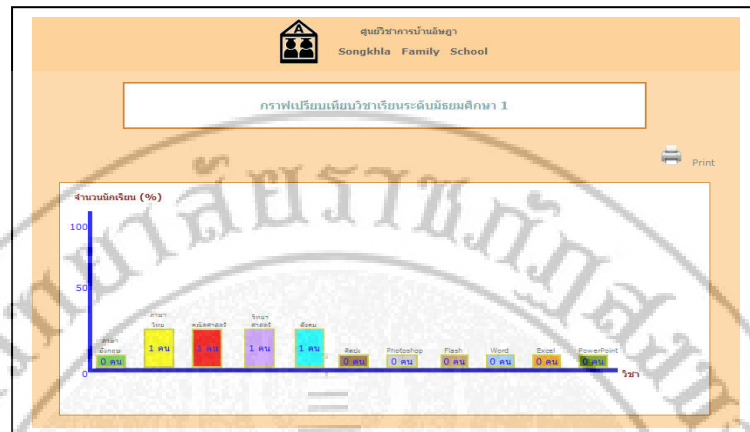

ภาพที่ ข.232 กราฟเปรียบเทียบวิชาเรียนระดับมัธยมศึกษา 1

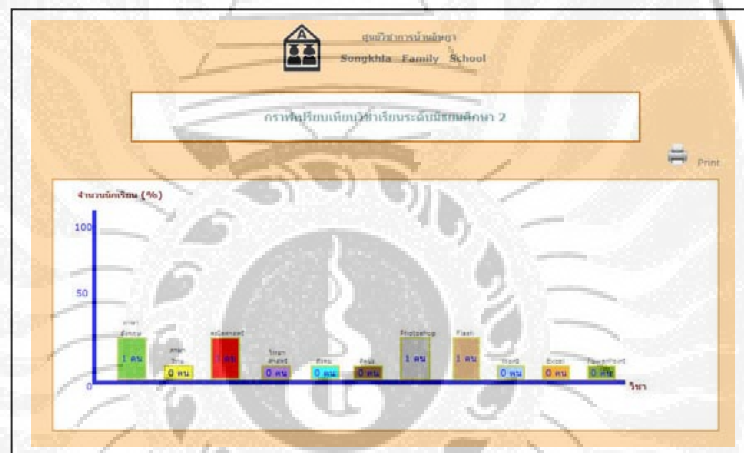

ภาพที่ ข.233 กราฟเปรียบเทียบวิชาเรียนระดับมัธยมศึกษา 2

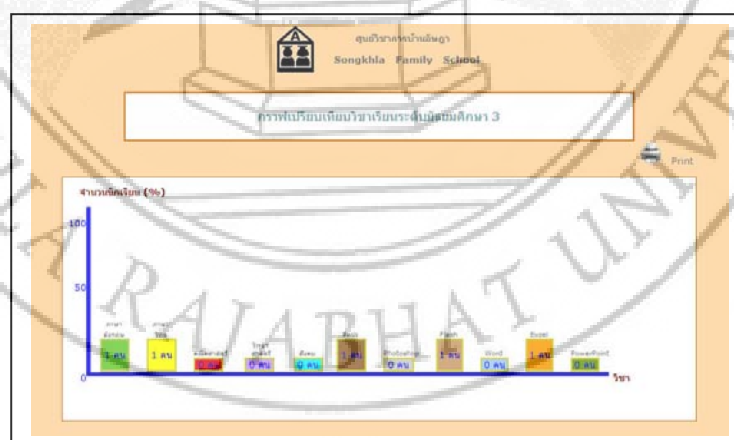

ภาพที่ ข.234 กราฟเปรียบเทียบวิชาเรียนระดับมัธยมศึกษา 3

ส่วนของผู้บริหาร



ภาพที่ ข.235 หน้าแรกจากการเข้าสู่ระบบของผู้บริหาร

จากภาพที่ ข.235 ถ้าผู้บริหารเลือก

- หมายเลข 1 หมายถึง การแก้ไขประวัติของผู้บริหาร ดังภาพที่ ข.236

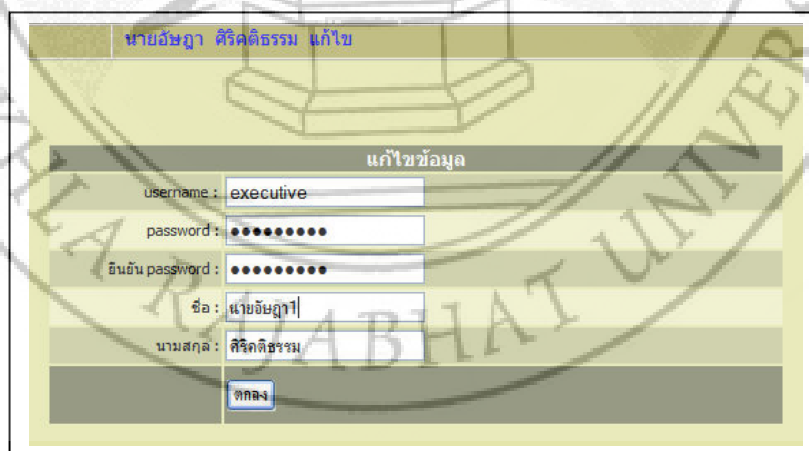

ภาพที่ ข.236 แสดงการแก้ไขข้อมูลของผู้บริหาร

จากภาพที่ ข.236 ถ้าผู้บริหารทำการแก้ไขข้อมูลส่วนตัวแล้วจะแสดงดังภาพที่ ข.237

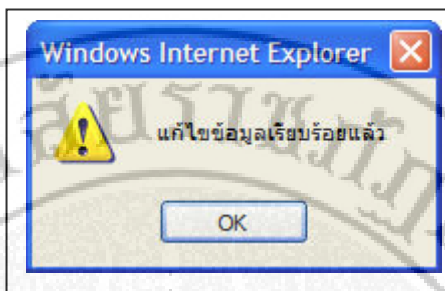

ภาพที่ ข.237 แสดงการแก้ไขข้อมูลของผู้บริหารเรียบร้อยแล้ว

จากภาพที่ ข.237 ถ้าผู้บริหารคลิกปุ่ม OK จะแสดงดังภาพที่ ข.238



ภาพที่ ข.238 แสดงข้อมูลใหม่ของผู้บริหารเรียบร้อยแล้ว

จากภาพที่ ข.235 ถ้าสมาชิกเลือก

- หมายเลข 2 หมายถึง การแสดงข่าวประชาสัมพันธ์ของศูนย์วิชาการบ้านอัญญา แสดงดังภาพที่ ข.239

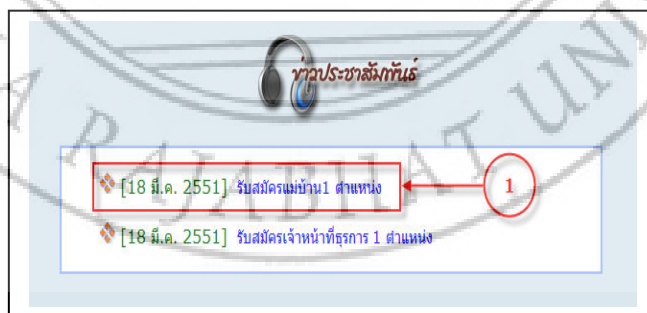

ภาพที่ ข.239 การแสดงหัวข้อข่าวประชาสัมพันธ์

จากภาพที่ ข.239 ถ้าสมาชิกเลือก

- หมายเลข 1 หมายถึง หัวข้อข่าวประชาสัมพันธ์ ดังภาพที่ ข.240

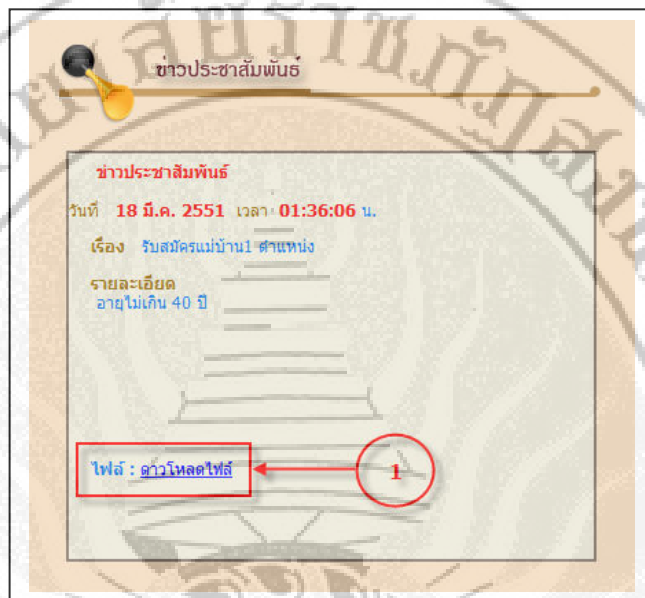

ภาพที่ ข.240 การแสดงข่าวประชาสัมพันธ์

จากภาพที่ ข.240 ถ้าสมาชิกเลือก

- หมายเลข 1 หมายถึง ดาวโหลดไฟล์ข่าวประชาสัมพันธ์ ดังภาพที่ ข.241

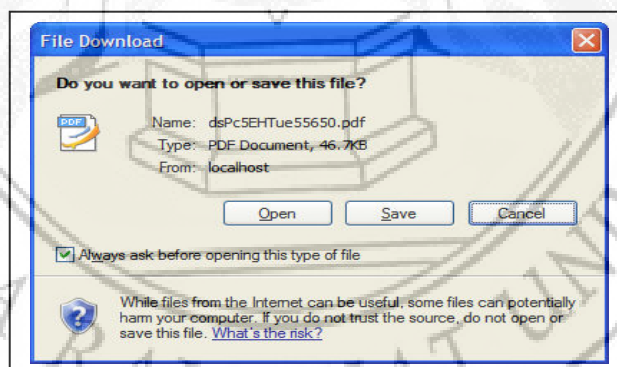

ภาพที่ ข.241 การแสดงไฟล์ดาวโหลด

จากภาพที่ ข.235 ถ้าสมาชิกเลือก

- หมายเลข 3 หมายถึง การแสดงภาพกิจกรรมศูนย์วิชาการบ้าน
อัยญา แสดงดังภาพที่ ข.242

ลำดับ	หัวข้อรูปภาพ	จำนวนรูปภาพ
1	นิทรรศการผลงานเก่งเก่ง	9
2	ค่ายวิทยชนคณนห้ศารรรม์ 2005	12

ภาพที่ ข.242 การแสดงหัวข้อภาพกิจกรรม

จากภาพที่ ข.242 ถ้าสมาชิกเลือก

- หมายเลข 1 หมายถึง หัวข้อรูปภาพกิจกรรม ดังภาพที่ ข.243



ภาพที่ ข.243 การแสดงภาพกิจกรรม

จากภาพที่ ข.235 ถ้าสมาชิกเลือก

- หมายเลข 4 หมายถึง การแสดงกระดานเสวนาของศูนย์วิชาการ บ้านอัญญา แสดงดังภาพที่ ข.244

รหัส	หัวข้อคำถาม	ผู้ตั้งคำถาม	จำนวนผู้อ่าน	จำนวนผู้ตอบ	ตั้งเมื่อวันที่	เวลา
1	ขอความช่วยเหลือ กระชู่เก่า	พ	4	0	24 สิงหาคม 2551	12:57:27
2	สวัสดิ์มีเรื่องจะปรึกษา กระชู่เก่า	ชีวลัดย์ อดทน	38	6	05 มกราคม 2551	23:08:31
3	อยากปรึกษาเรื่องลูก กระชู่เก่า	รัชัน เบ็นเลิศ	31	3	05 มกราคม 2551	23:00:36

ภาพที่ ข.244 การแสดงกระดานเสวนา

จากภาพที่ ข.244 ถ้าสมาชิกเลือก

- หมายเลข 1 หมายถึง การตั้งคำถามในการดานเสวนา ดังภาพที่ ข.245

ตั้งคำถามในกระดาน - ตอบ

หัวข้อคำถาม :

รายละเอียด :

ชื่อผู้ตั้ง :

อีเมล :

กรุณากดกรณีสถานล่างนี้ถูกต้อง :

ภาพที่ ข.245 การตั้งคำถามในกระดานเสวนา

จากภาพที่ ข.244 ถ้าสมาชิกเลือก

- หมายเลข 1 หมายถึง จำเป็นต้องกรอกหัวข้อคำถาม

ดังภาพที่ ข.246

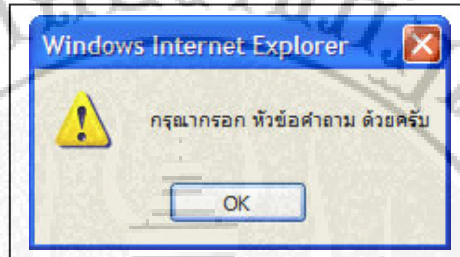

ภาพที่ ข.246 จำเป็นต้องกรอกหัวข้อคำถาม

จากภาพที่ ข.244 ถ้าสมาชิกเลือก

- หมายเลข 2 หมายถึง จำเป็นต้องกรอกรายละเอียด

ดังภาพที่ ข.247

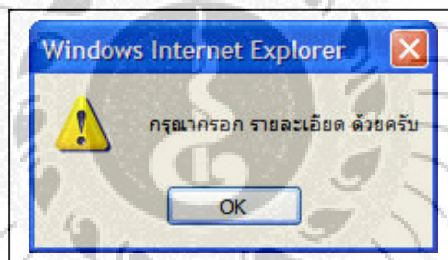

ภาพที่ ข.247 การตั้งคำถามในกระดานเสวนา

จากภาพที่ ข.244 ถ้าสมาชิกเลือก

- หมายเลข 3 หมายถึง จำเป็นต้องกรอกชื่อ ดังภาพที่ ข.248

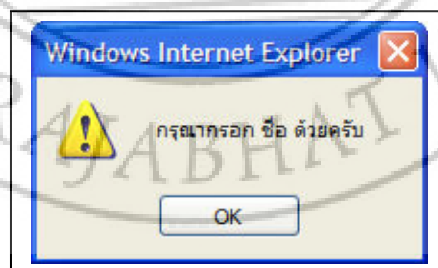

ภาพที่ ข.248 จำเป็นต้องกรอกชื่อ

จากภาพที่ ข.244 ถ้าสมาชิกเลือก

- หมายเลข 4 หมายถึง จำเป็นต้องกรอกรหัส ดังภาพที่ ข.249

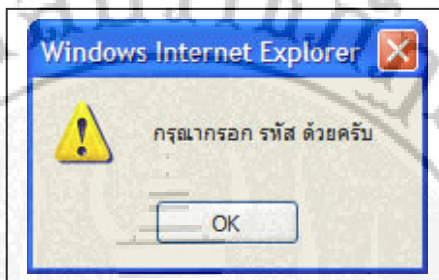

ภาพที่ ข.249 จำเป็นต้องกรอกรหัส

จากภาพที่ ข.244 ถ้าสมาชิกกรอกรายละเอียดเรียบร้อยแล้ว ก็จะแสดงดังภาพที่ ข.250

รหัส	หัวข้อคำถาม	ผู้ตั้งคำถาม	จำนวนผู้อ่าน	จำนวนผู้ตอบ	ตั้งเมื่อวันที่	เวลา
1	ปรึกษาเรื่องเรียนพิเศษครับ NEW	จิภาดิ อึ้งชีพ	0	0	28 กรกฎาคม 2551	03:34:51
2	ขอความช่วยเหลือ กระบุรีเก่า	พ	4	0	24 มีนาคม 2551	12:57:27
3	สวัสดิการประจำกระบุรีเก่า	ฉิมฉิม อุดาน	38	6	05 มกราคม 2551	23:06:31
4	อยากปรึกษาเรื่องลูก กระบุรีเก่า	ชยัน เบ็ญเจ็ด	31	3	05 มกราคม 2551	23:00:36

ภาพที่ ข.250 การตั้งคำถามในกระดานเสวนาเรียบร้อยแล้ว

จากภาพที่ ข.244 ถ้าสมาชิกเลือก

- หมายเลข 2 หมายถึง การอ่านกระทู้กระดานเสวนาและการตอบ ดังภาพที่ ข.251

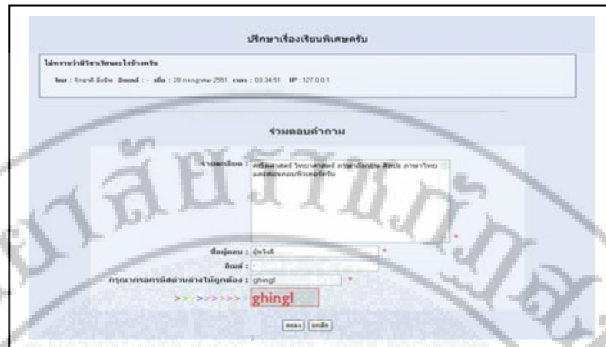

ภาพที่ ข.251 การตอบคำถามในกระดานเสวนา

จากภาพที่ ข.251 ถ้าสมาชิกตอบคำถามเรียบร้อยแล้วก็จะแสดงดังภาพที่ ข.252



ภาพที่ ข.252 การตอบคำถามในกระดานเสวนาเรียบร้อยแล้ว

จากภาพที่ ข.235 ถ้าผู้บริหารเลือก

- หมายเลข 5 หมายถึง การแสดงสรุปรายงานทั้งหมด ซึ่งจะแสดงดังภาพที่ ข.253

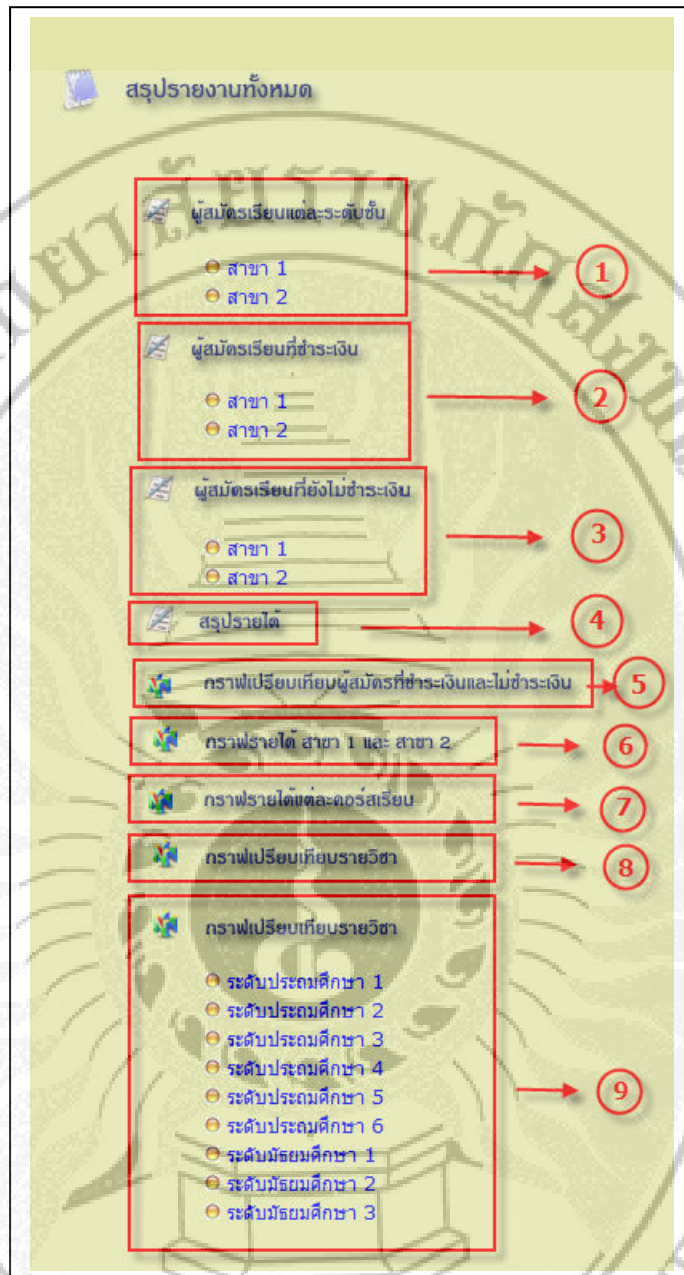

ภาพที่ ข.253 แสดงสรุปรายงานทั้งหมด

จากภาพที่ ข.253 ถ้าผู้บริหารเลือก

- หมายเลข 1 หมายถึง การแสดงรายงานผู้สมัครเรียนแต่ละระดับชั้นทั้งสาขา 1 และ สาขา 2 ดังภาพที่ ข.254 ถึงภาพที่ ข.255

รายงานผู้สมัครเรียนแต่ละระดับชั้น

ผู้สมัครเรียนแต่ละระดับชั้น สาขา 1	
ระดับ	รวม
ประถมศึกษา 1	1 คน
ประถมศึกษา 2	3 คน
ประถมศึกษา 3	1 คน
ประถมศึกษา 4	0 คน
ประถมศึกษา 5	0 คน
ประถมศึกษา 6	0 คน
มัธยมศึกษา 1	0 คน
มัธยมศึกษา 2	0 คน
มัธยมศึกษา 3	0 คน
รวม	5 คน

ภาพที่ ข.254 แสดงรายงานผู้สมัครเรียนแต่ละระดับชั้น สาขา 1

รายงานผู้สมัครเรียนแต่ละระดับชั้น

ผู้สมัครเรียนแต่ละระดับชั้น สาขา 2	
ระดับ	รวม
อนุบาล 1	1 คน
อนุบาล 2	0 คน
อนุบาล 3	0 คน
รวม	1 คน

ภาพที่ ข.255 แสดงรายงานผู้สมัครเรียนแต่ละระดับชั้น สาขา 2

จากภาพที่ ข.253 ถ้าผู้บริหารเลือก

- หมายเลข 2 หมายถึง การแสดงรายงานผู้สมัครเรียนที่ชำระเงิน ทั้งสาขา 1 และ สาขา 2 ดังภาพที่ ข.256 ถึงภาพที่ ข.257

รายงานผู้สมัครเรียนที่ชำระเงิน

ผู้สมัครเรียนที่ชำระเงิน สาขา 1	
ระดับ	รวม
ประถมศึกษา 1	1 คน
ประถมศึกษา 2	2 คน
ประถมศึกษา 3	0 คน
ประถมศึกษา 4	0 คน
ประถมศึกษา 5	0 คน
ประถมศึกษา 6	0 คน
มัธยมศึกษา 1	0 คน
มัธยมศึกษา 2	0 คน
มัธยมศึกษา 3	0 คน
รวม	3 คน

ภาพที่ ข.256 แสดงรายงานผู้สมัครเรียนที่ชำระเงิน สาขา 1

รายงานผู้สมัครเรียนที่ชำระเงิน

ผู้สมัครเรียนที่ชำระเงิน สาขา 2	
ระดับ	รวม
อนุบาล 1	1 คน
อนุบาล 2	0 คน
อนุบาล 3	0 คน
รวม	1 คน

ภาพที่ ข.257 แสดงรายงานผู้สมัครเรียนที่ชำระเงิน สาขา 2

จากภาพที่ ข.253 ถ้าผู้บริหารเลือก

- หมายเลข 3 หมายถึง การแสดงรายงานผู้สมัครเรียนที่ยังไม่ชำระเงินทั้งสาขา 1 และ สาขา 2 ดังภาพที่ ข.258 ถึงภาพที่ ข.259

รายงานผู้สมัครเรียนที่ยังไม่ชำระเงิน

ผู้สมัครเรียนที่ยังไม่ชำระเงิน สาขา 1	
ระดับ	รวม
ประถมศึกษา 1	0 คน
ประถมศึกษา 2	1 คน
ประถมศึกษา 3	1 คน
ประถมศึกษา 4	0 คน
ประถมศึกษา 5	0 คน
ประถมศึกษา 6	0 คน
มัธยมศึกษา 1	0 คน
มัธยมศึกษา 2	0 คน
มัธยมศึกษา 3	0 คน
รวม	2 คน

ภาพที่ ข.258 แสดงรายงานผู้สมัครเรียนที่ยังไม่ชำระเงิน สาขา 1

รายงานผู้สมัครเรียนที่ยังไม่ชำระเงิน

ผู้สมัครเรียนที่ยังไม่ชำระเงิน	
ระดับ	รวม
อนุบาล 1	1 คน
อนุบาล 2	0 คน
อนุบาล 3	0 คน
รวม	1 คน

ภาพที่ ข.259 แสดงรายงานผู้สมัครเรียนที่ยังไม่ชำระเงิน สาขา 2

จากภาพที่ ข.253 ถ้าผู้บริหารเลือก

- หมายเลข 4 หมายถึง การแสดงรายงานสรุปรายได้ทั้งสาขา 1 และ สาขา 2 ดังภาพที่ ข.260

รายงานสรุปรายได้ทั้งหมด

สรุปรายได้		จำนวนเงิน
รายการ		
สาขา 1	➔ ①	7800 บาท
สาขา 2	➔ ②	3100 บาท
สิ้น		
รวมทั้งหมด		10900 บาท

ภาพที่ ข.260 แสดงรายงานสรุปรายได้ทั้งสาขา 1 และ สาขา 2

จากภาพที่ ข.260 ถ้าผู้บริหารเลือก

- หมายเลข 1 หมายถึง การแสดงรายงานสรุปรายได้ สาขา 1 ดังภาพที่ ข.261

ศูนย์วิชาการบ้านอัญญา
Songkhla Family School

สรุปรายได้ สาขา 1

รายวิชา		
วิชา	จำนวนผู้เรียน(คน)	จำนวนเงิน(บาท)
ภาษาอังกฤษ	0	0
ภาษาไทย	0	0
คณิตศาสตร์	0	0
วิทยาศาสตร์	0	0
สังคม	0	0
ศิลปะ	0	0
Photoshop	0	0
Macromedia Flash	0	0
Word2003	0	0
Excel2003	0	0
PowerPoint2003	0	0
ประเภทคอร์สเรียน		
วิชา	จำนวนผู้เรียน(คน)	จำนวนเงิน(บาท)
ประถมศึกษา1	1	2500
ประถมศึกษา2	2	5000
ประถมศึกษา3	0	5000
ประถมศึกษา4	0	0
ประถมศึกษา5	0	0
ประถมศึกษา6	0	0
มัธยมศึกษา1	0	0
มัธยมศึกษา2	0	0
มัธยมศึกษา3	0	0
รวมเงินทั้งหมด		12500

ภาพที่ ข.261 แสดงรายงานสรุปรายได้ สาขา 1

จากภาพที่ ข.260 ถ้าผู้บริหารเลือก

- หมายเลข 2 หมายถึง การแสดงรายงานสรุปรายได้ สาขา 2 ดัง

ภาพที่ ข.262

ศูนย์วิชาการบ้านอัญญา
Songkhla Family School

สรุปรายได้ สาขา 2

ประเภทคอร์สเรียน			
วิชา	จำนวนผู้เรียน(คน)	จำนวนเงิน(บาท)	
อนบาล1	1	3000	
อนบาล2	0	0	
อนบาล3	0	0	
รวมเงินทั้งหมด		3000	

ภาพที่ ข.262 แสดงรายงานสรุปรายได้ สาขา 2

จากภาพที่ ข.253 ถ้าผู้บริหารเลือก

- หมายเลข 5 หมายถึง การแสดงกราฟเปรียบเทียบผู้สมัครที่ชำระเงินและไม่ชำระเงิน ทั้งสาขา 1 และ สาขา 2 ดังภาพที่ ข.263

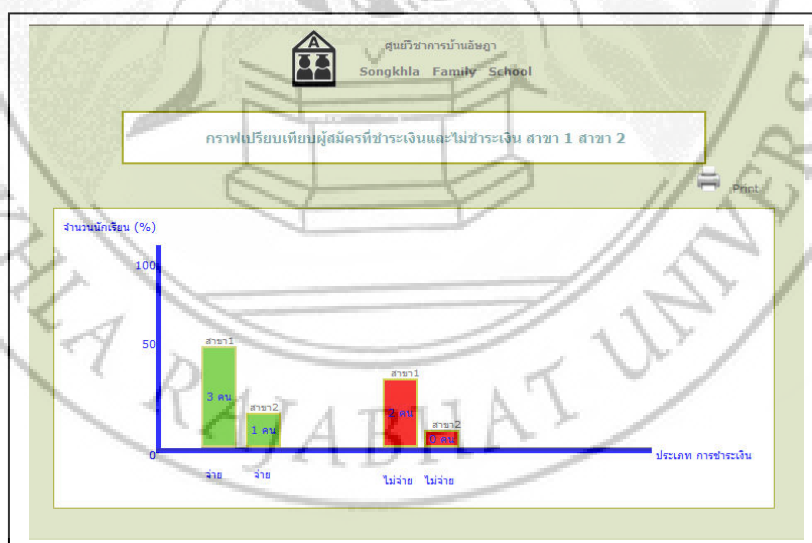

ภาพที่ ข.263 แสดงกราฟเปรียบเทียบผู้สมัครที่ชำระเงินและไม่ชำระเงิน ทั้งสาขา 1 และ สาขา 2

จากภาพที่ ข.253 ถ้าผู้บริหารเลือก

- หมายเลข 6 หมายถึง การแสดงกราฟเปรียบเทียบรายได้ทั้งสาขา 1 และ สาขา 2 ดังภาพที่ ข.264

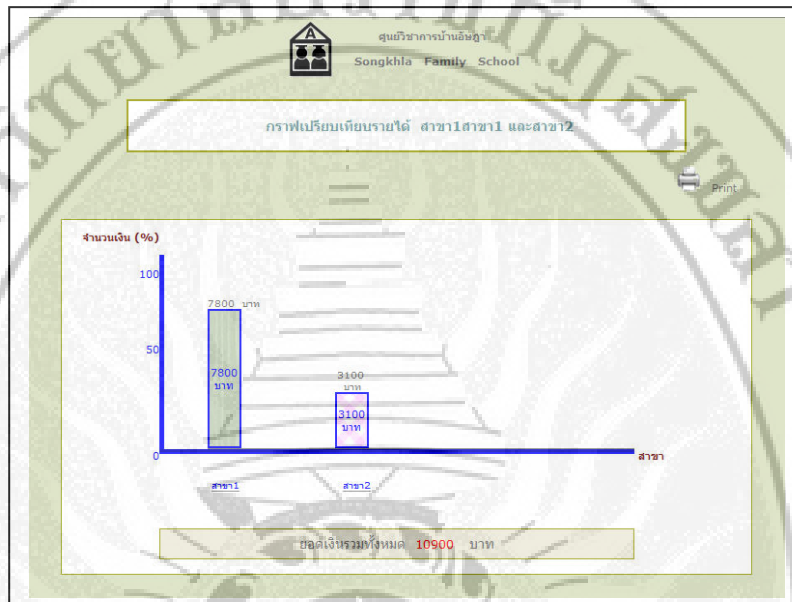

ภาพที่ ข.264 แสดงกราฟเปรียบเทียบรายได้ทั้งสาขา 1 และ สาขา 2

จากภาพที่ ข.253 ถ้าผู้บริหารเลือก

- หมายเลข 7 หมายถึง การแสดงกราฟรายได้แต่ละคอร์สเรียนทั้ง สาขา 1 และ สาขา 2 ดังภาพที่ ข.265

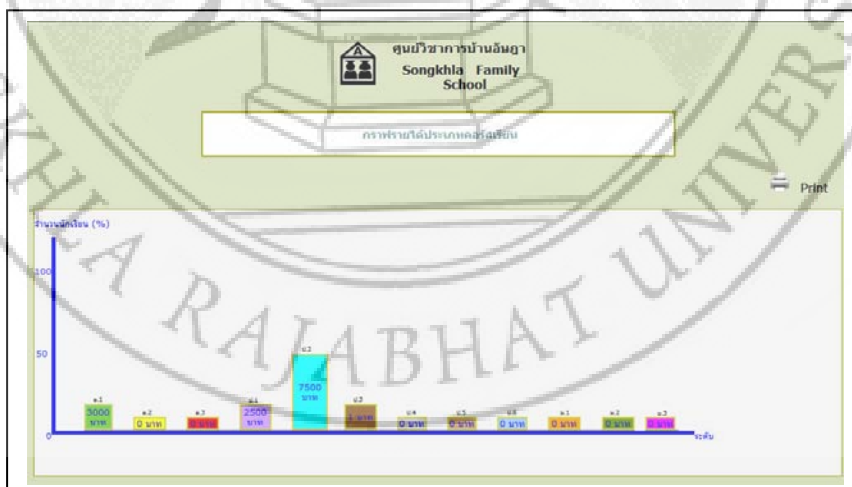

ภาพที่ ข.265 แสดงกราฟรายได้แต่ละคอร์สเรียนทั้งสาขา 1 และ สาขา 2

จากภาพที่ ข.253 ถ้าผู้บริหารเลือก

- หมายเลข 8 หมายถึง การแสดงกราฟเปรียบเทียบรายวิชา ดังภาพที่ ข.266

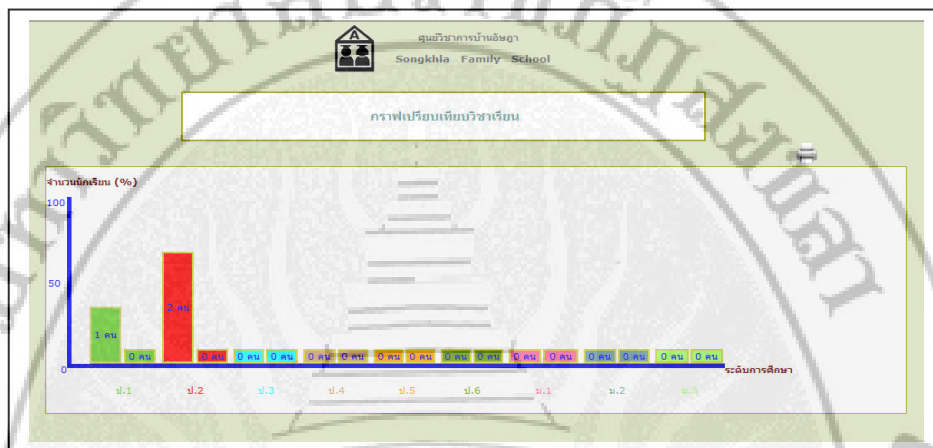

ภาพที่ ข.266 แสดงกราฟเปรียบเทียบรายวิชา

จากภาพที่ ข.253 ถ้าผู้บริหารเลือก

- หมายเลข 9 หมายถึง การแสดงกราฟเปรียบเทียบรายวิชา ในแต่ละระดับชั้น ตั้งแต่ประถมศึกษา 1 ถึง มัธยมศึกษา 3 ดังภาพที่ ข.267 ถึงภาพที่ ข.275

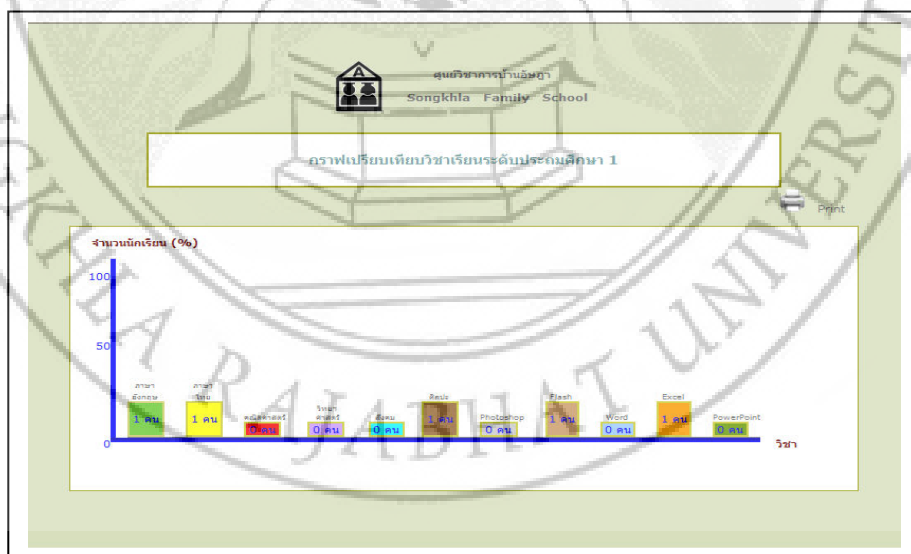

ภาพที่ ข.267 กราฟเปรียบเทียบวิชาเรียนระดับประถมศึกษา 1

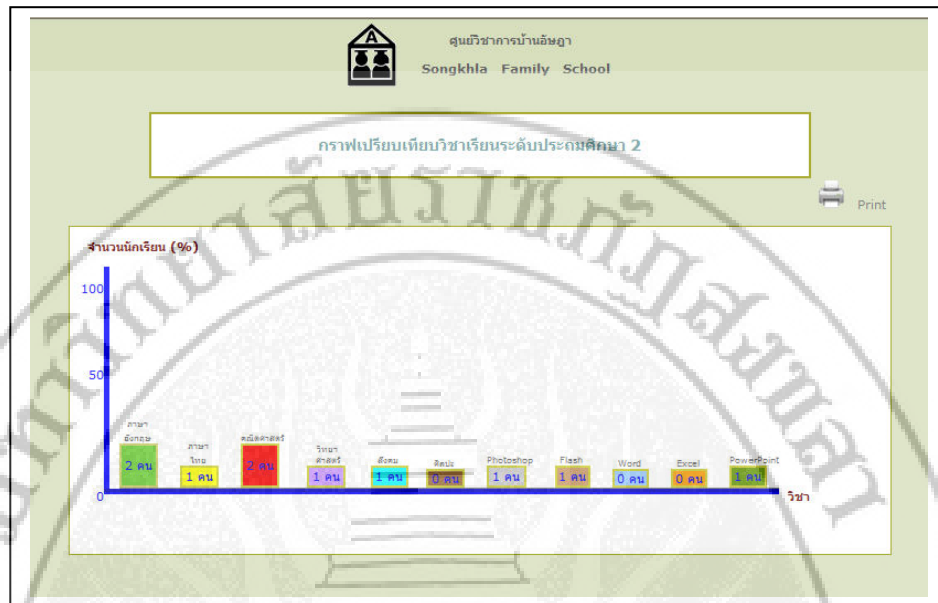

ภาพที่ ข.268 กราฟเปรียบเทียบวิชาเรียนระดับประถมศึกษา 2

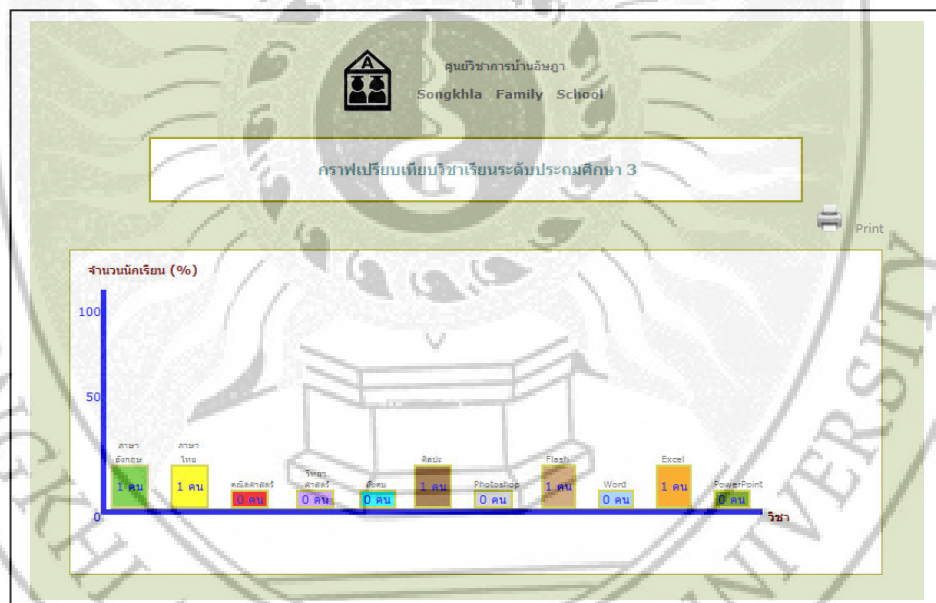

ภาพที่ ข.269 กราฟเปรียบเทียบวิชาเรียนระดับประถมศึกษา 3

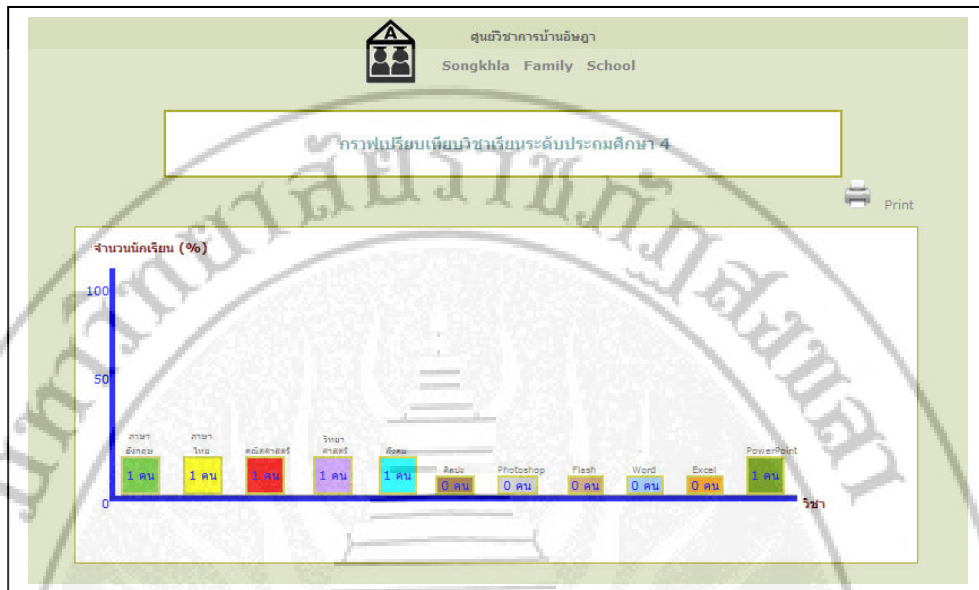

ภาพที่ ข.270 กราฟเปรียบเทียบวิชาเรียนระดับประถมศึกษา 4

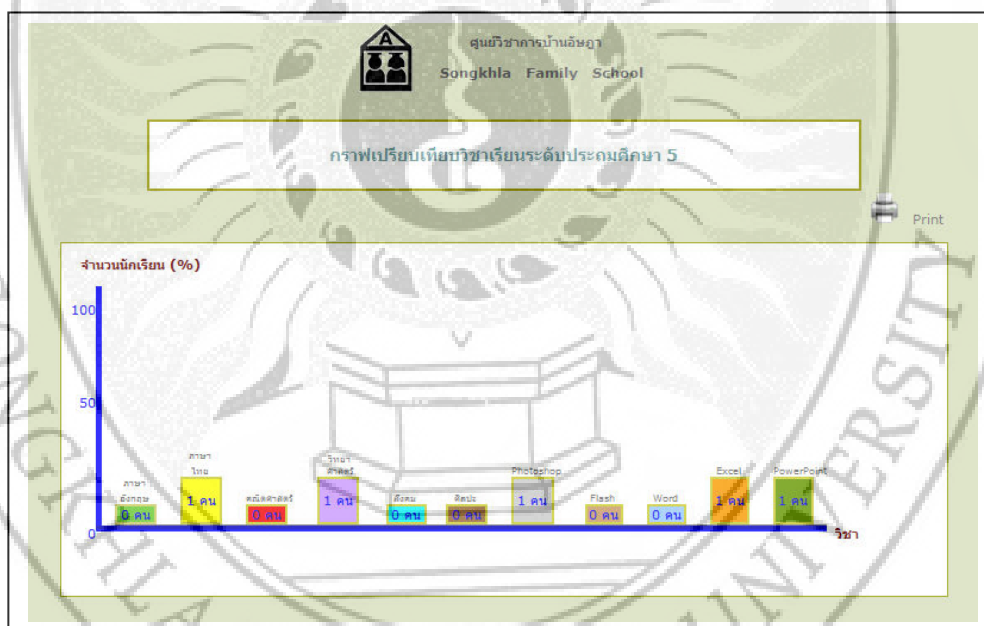

ภาพที่ ข.271 กราฟเปรียบเทียบวิชาเรียนระดับประถมศึกษา 5

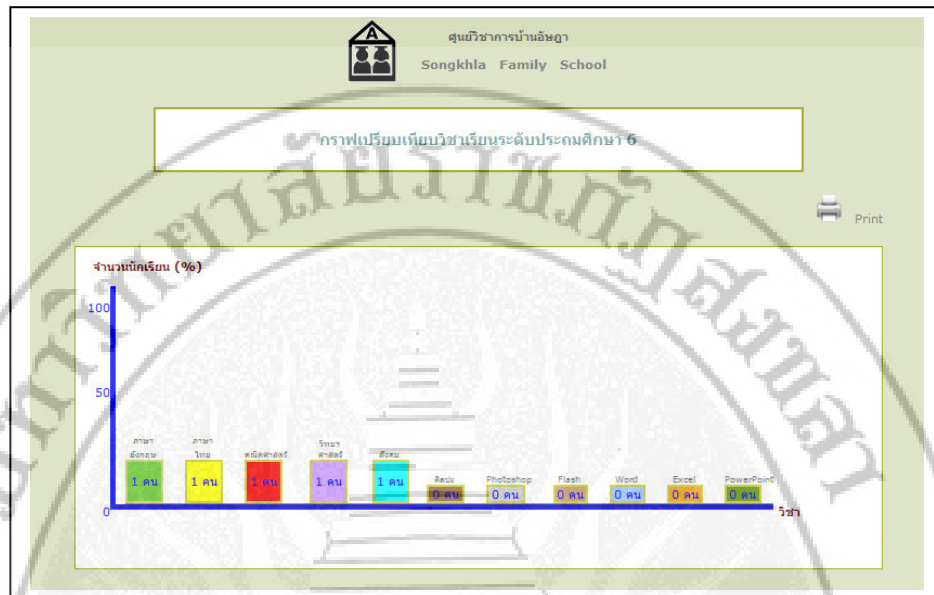

ภาพที่ ข.272 กราฟเปรียบเทียบวิชาเรียนระดับประถมศึกษา 6

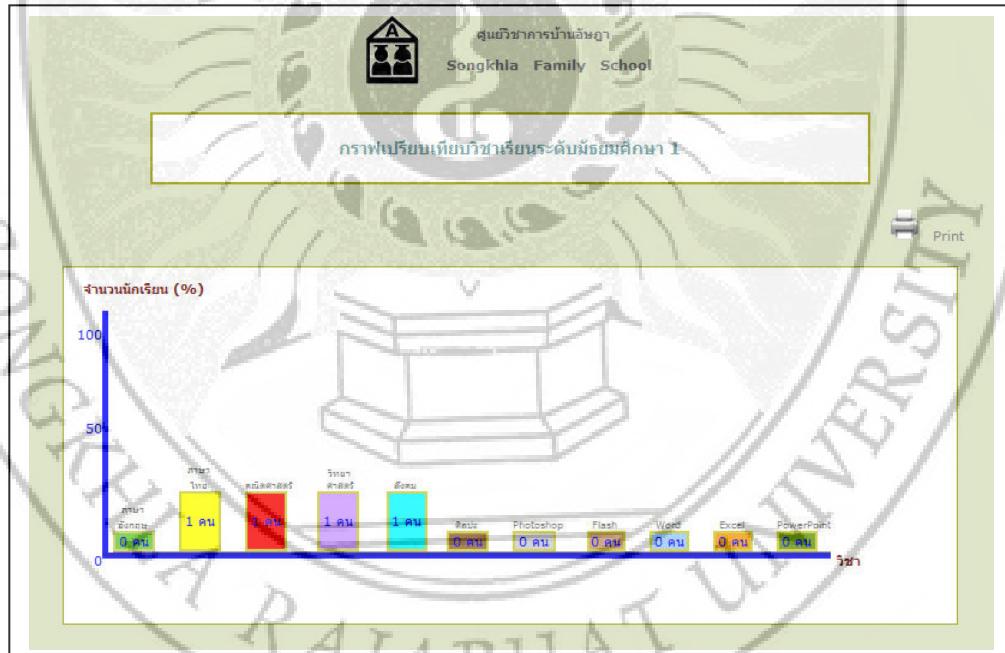

ภาพที่ ข.273 กราฟเปรียบเทียบวิชาเรียนระดับมัธยมศึกษา 1

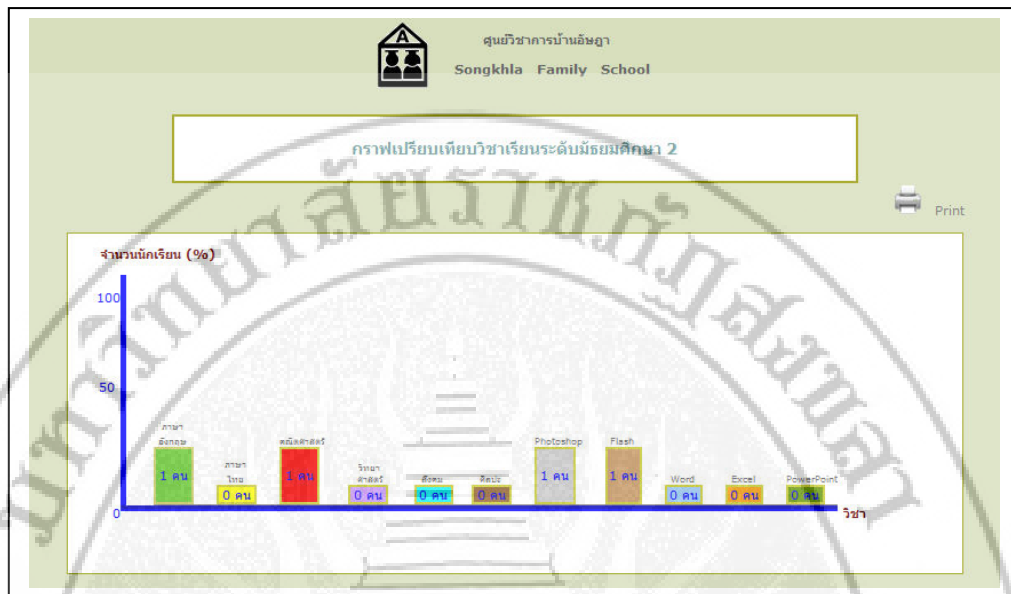

ภาพที่ ข.274 กราฟเปรียบเทียบวิชาเรียนระดับมัธยมศึกษา 2

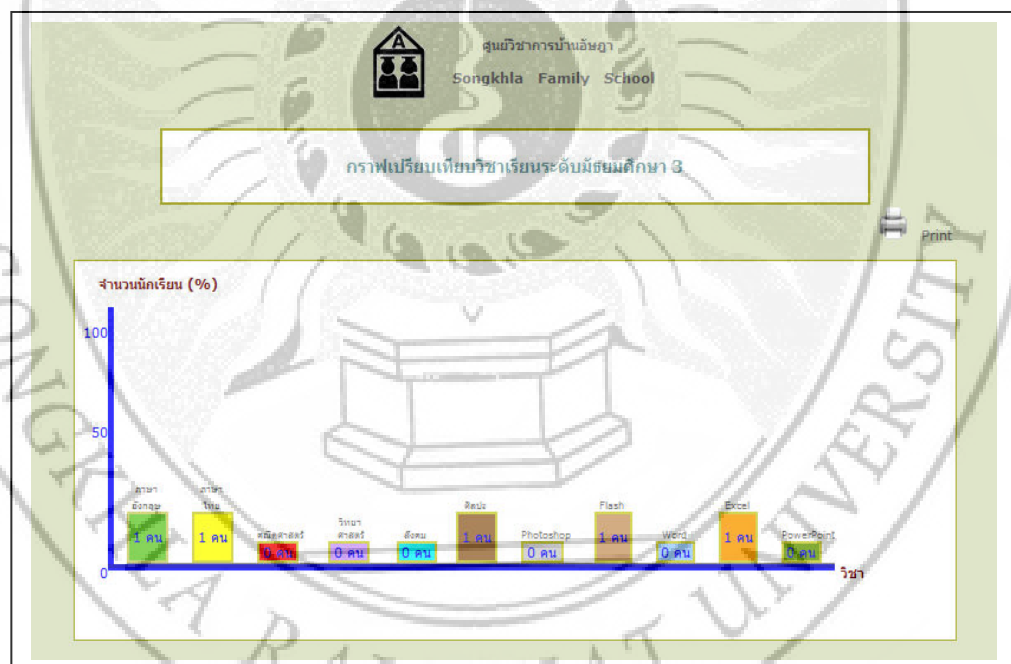

ภาพที่ ข.275 กราฟเปรียบเทียบวิชาเรียนระดับมัธยมศึกษา 3

จากภาพที่ ข.235 ถ้าผู้บริหารเลือก

- หมายเลข 3 หมายถึง การแสดงข้อมูลบุคลากร ดังภาพที่ ข.276

ข้อมูลบุคลากร

คำที่ต้องการค้นหา search

จำนวน 9 รายการ

ชื่อ	นามสกุล	ชื่อเล่น	รายละเอียด
นางสุปรียญา	สิงเกต	แพม	
นางสาววันจรัตน์	เดชวิชัย	อ้อ	
นายพลากร	หาสิละพันธ์	กร	
นางระยอง	ธรรมทันนะ	ระยอง	
นายธีรภูมิ	หนูเนียม	ทนม	
นายประสงค์	เกษตรวัฒน	ประสงค์	
นายธัชฎา	ศิริดิธรรม	ธัช	
นางสุจินต์	ศิริดิธรรม	จัน	
นางณารุวรา	จิรันดร	ลี	

ภาพที่ ข.276 แสดงข้อมูลบุคลากร

จากภาพที่ ข.276 ถ้าผู้บริหารเลือก

- หมายเลข 1 หมายถึง การค้นหาข้อมูลบุคลากรโดยการระบุค่า หากไม่มีข้อมูลที่ต้องการค้นหา จะแสดงดังภาพที่ ข.277

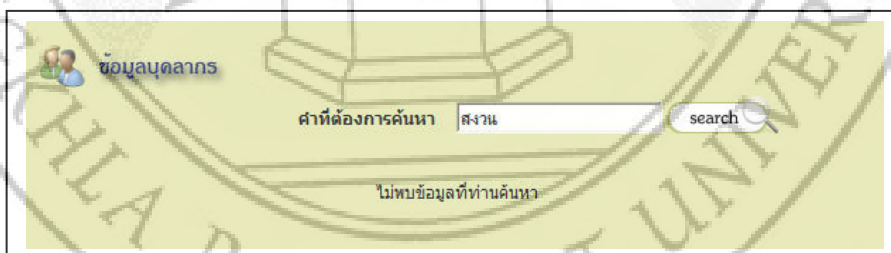

ภาพที่ ข.277 แสดงข้อมูลบุคลากรที่เกิดจากการค้นหา

จากภาพที่ ข.276 ถ้าผู้บริหารเลือก

- หมายเลข 2 หมายถึง การแสดงประวัติของบุคลากร
ดังภาพที่ ข.278

ประวัติบุคลากร	
คำพาหน้า	นาง-
ชื่อ สุปรียญา	นามสกุล สิงเกต
ชื่อ	นางสกุล
ชื่อ	สิงเกต
ชื่อ	นางสกุล
ชื่อ	สิงเกต
อายุ	27
วันเกิด	24/พฤษภาคม/2524
หมายเลขบัตรประชาชน	3900909209092
ที่อยู่ปัจจุบัน	520
อำเภอ	หนาดใหญ่
จังหวัด	สงขลา
รหัสไปรษณีย์	90110
หมายเลขโทรศัพท์บ้าน	074-330069
หมายเลขโทรศัพท์มือถือ	081-9571985
E-mail@	mam@yahoo.com
โรงเรียนที่สอน	เทศบาล 4
ระดับการศึกษา	ปริญญาตรี
วิชาที่สอน	ภาษาไทย คณิตศาสตร์

ภาพที่ ข.278 แสดงประวัติของบุคลากร

จากภาพที่ ข.276 ถ้าผู้บริหารเลือก

- หมายเลข 4 หมายถึง การแสดงข้อมูลสมาชิก ดังภาพที่ ข.279

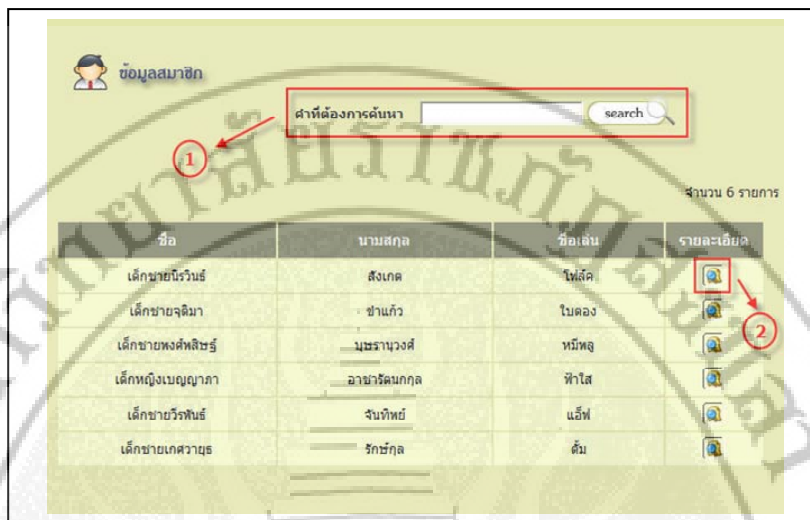

ภาพที่ ข.279 แสดงข้อมูลสมาชิก

จากภาพที่ ข.276 ผู้บริหารเลือก

- หมายเลข 1 หมายถึง การค้นหาข้อมูลสมาชิกโดยการระบุคำ หากไม่มีข้อมูลที่ต้องการค้นหา จะแสดงดังภาพที่ ข.280

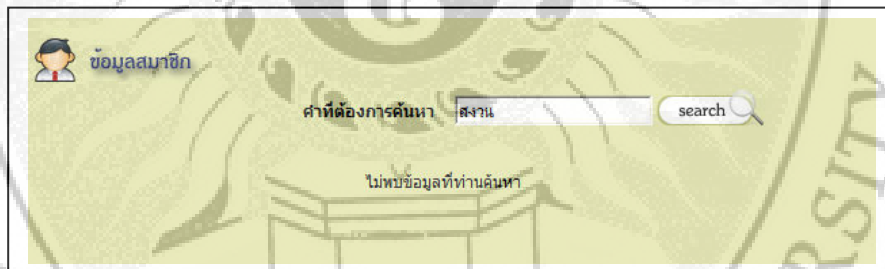

ภาพที่ ข.280 แสดงข้อมูลบุคลากรที่ที่เกิดจากการค้นหา

จากภาพที่ ข.276 ถ้าผู้บริหารเลือก

- หมายเลข 2 หมายถึง การแสดงประวัติของสมาชิก ดังภาพ ที่ ข.281

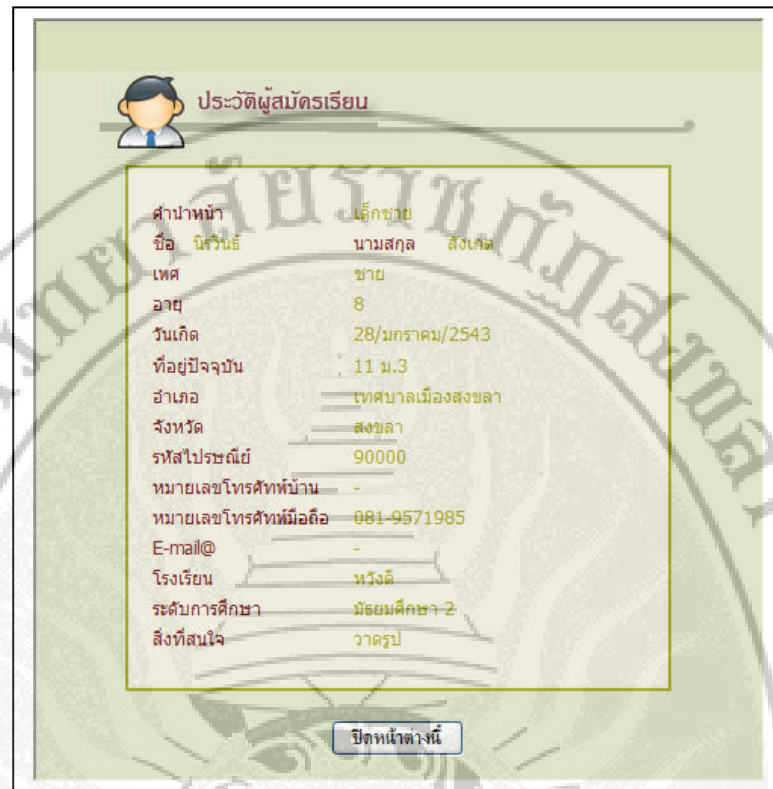

ภาพที่ ข.281 แสดงประวัติของสมาชิก

จากภาพที่ ข.1 ถ้าผู้ใช้ทั่วไปเลือก

- หมายเลข 2 หมายถึง เมนูทั้งหมด แสดง ดังภาพที่ ข.282

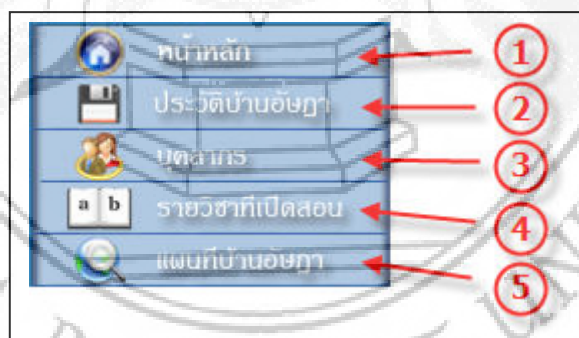

ภาพที่ ข.282 แสดงเมนูทั้งหมด

จากภาพที่ ข.282 ถ้าผู้ใช้ทั่วไปเลือก

- หมายเลข 1 หมายถึง การกลับไปสู่หน้าแรกของเว็บไซต์
- หมายเลข 2 หมายถึง การแสดงรายละเอียดประวัติสุนัขวีชาการบ้านอัญญา ดังภาพที่ ข.283



ภาพที่ ข.283 แสดงรายละเอียดประวัติสุนัขวีชาการบ้านอัญญา

จากภาพที่ ข.282 ถ้าผู้ใช้ทั่วไปเลือก

- หมายเลข 3 หมายถึง การแสดงข้อมูลบุคลากร ดังภาพที่ ข.284

รายชื่อบุคลากร

ลำดับที่	ชื่อ-นามสกุล	สอนวิชา	รายละเอียด
1	นางสาวสุวิมลยา สิงห์กุล	ภาษาไทย คณิตศาสตร์	
2	นางสาววิมลรัตน์ เตชะวิสัย	วิทยาศาสตร์	
3	นายพลากร นาสิตะพันธ์	ภาษาไทย คณิตศาสตร์	
4	นางสละออง อัครมณีณะ	ภาษาไทย	
5	นายณัฐกรดี หนูเนียม	ศิลปะ	
6	นายประสพดี เกตุชาติคุณ	ภาษาไทย	
7	นายอัมรินทร์ ศรีจิตติธรรม	สังคม ภาษาอังกฤษ	
8	นางสุจินต์ ศรีจิตติธรรม	คณิตศาสตร์	
9	นายณัฐกรวิ จิรินทร์	วิทยาศาสตร์	

ภาพที่ ข.284 แสดงข้อมูลบุคลากร

จากภาพที่ ข.282 ถ้าผู้ใช้ทั่วไปเลือก

- หมายเลข 1 หมายถึง การแสดงประวัติบุคลากรและวิชาที่สอน
ดังภาพที่ ข.285



นางสาวสุปรียญา สิงคต - Microsoft Internet Explo...

วิชา
ภาษาไทย คณิตศาสตร์

ประวัติบุคลากร

ชื่อ :	นางสาวสุปรียญา สิงคต
เกิดวันที่ :	24/พฤษภาคม/2524
ที่อยู่ :	520
อำเภอ :	หาดใหญ่
จังหวัด :	สงขลา
รหัสไปรษณีย์ :	90110
โทรศัพท์บ้าน :	074-380069
โทรศัพท์มือถือ :	081-9571985
E-mail :	mam@yahoo.com
โรงเรียนที่สอน :	เทศบาล 4
การศึกษา :	ปริญญาตรี

ปิดหน้าต่างนี้

ภาพที่ ข.285 แสดงข้อมูลบุคลากรและวิชาที่สอน

จากภาพที่ ข.282 ถ้าผู้ใช้ทั่วไปเลือก

- หมายเลข 4 หมายถึง การแสดงรายวิชาที่เปิดสอนและอัตราค่าเรียน ดังภาพที่ ข.286

Songkhla family school

ศูนย์วิชาการบ้านอัยญา

Student A CLUB

assadofamily.school@hotmail.com



อ.อัยญา สิริสทธิธรรม
ผู้จัดการ

- หน้าหลัก
- ประวัติบ้านอัยญา
- บุคลากร
- รายวิชาที่เปิดสอน
- แผนที่บ้านอัยญา

Login

Username:

Password:

By: ไปพร้อมกัน

สมัครสมาชิก ลืมรหัสผ่าน

[ค้นหา](#) [ยกเลิก](#)

phomthep klungoral
mathematics

คณิต

kruparinya.com

หิปปงสะก

วิชาการ.คอม

เปิดสอน!
คอร์สที่เปิดสอน

1. ระดับ มัธยมศึกษา 1	ศิลปะ	ราคาต่อชั่วโมง 3000 บาท
2. ระดับ มัธยมศึกษา 2	ศิลปะ	ราคาต่อชั่วโมง 3100 บาท
3. ระดับ มัธยมศึกษา 3	ศิลปะ	ราคาต่อชั่วโมง 3200 บาท
4. ระดับ ประถมศึกษา 1	คณิตศาสตร์ ภาษาไทย ภาษาอังกฤษ ศิลปะ Macromedia Flash	ราคาต่อชั่วโมง 2500 บาท
5. ระดับ ประถมศึกษา 2	คณิตศาสตร์ ภาษาไทย ภาษาอังกฤษ ศิลปะ Macromedia Flash	ราคาต่อชั่วโมง 2500 บาท
6. ระดับ ประถมศึกษา 3	คณิตศาสตร์ ภาษาไทย ภาษาอังกฤษ ศิลปะ Macromedia Flash	ราคาต่อชั่วโมง 2500 บาท
7. ระดับ ประถมศึกษา 4	คณิตศาสตร์ ภาษาไทย ภาษาอังกฤษ ศิลปะ Macromedia Flash	ราคาต่อชั่วโมง 2500 บาท
8. ระดับ ประถมศึกษา 5	ภาษาอังกฤษ คณิตศาสตร์ วิทยาศาสตร์ ภาษาไทย Macromedia Flash	ราคาต่อชั่วโมง 2700 บาท
9. ระดับ ประถมศึกษา 6	ภาษาอังกฤษ คณิตศาสตร์ วิทยาศาสตร์ ภาษาไทย Macromedia Flash	ราคาต่อชั่วโมง 2700 บาท
10. ระดับ มัธยมศึกษา 1	ภาษาอังกฤษ คณิตศาสตร์ วิทยาศาสตร์ Macromedia Flash	ราคาต่อชั่วโมง 2800 บาท
11. ระดับ มัธยมศึกษา 2	ภาษาอังกฤษ คณิตศาสตร์ วิทยาศาสตร์ Macromedia Flash	ราคาต่อชั่วโมง 2800 บาท
12. ระดับ มัธยมศึกษา 3	ภาษาอังกฤษ คณิตศาสตร์ วิทยาศาสตร์ Macromedia Flash	ราคาต่อชั่วโมง 2800 บาท

Photo Album

Web board

เรื่องบ้านอัยญา

เขียนจดหมาย
ราคาต่อชั่วโมง 100 บาท
โพสข่าวรายสัปดาห์
ราคาต่อชั่วโมง 100 บาท

รวม LINK

- เว็บไซต์กระทรวง -
- เว็บไซต์จังหวัด ภูเก็ต -
- เว็บไซต์มหาวิทยาลัย -
- เว็บไซต์ ม.ราชภัฏ -
- โรงเรียนในจังหวัดสงขลา -
- สถานีโทรทัศน์ -
- สถานีวิทยุออนไลน์ -
- หนังสือพิมพ์ -
- วิทยุท้องถิ่น -
- กีฬา -

ศูนย์วิชาการบ้านอัยญา Songkhla family school
13/61 อาคารตากสินวิทยลัย ส.บ.อัยญา อ.เมือง จ.สงขลา 90000

ภาพที่ ข.286 แสดงรายวิชาที่เปิดสอนและอัตราค่าเรียน

จากภาพที่ ข.282 ถ้าผู้ใช้ทั่วไปเลือก

- หมายเลข 5 หมายถึง การแสดงแผนที่ศูนย์วิชาการบ้านอัยญา ทั้งสาขา 1 และ สาขา 2 ดังภาพที่ ข.287



ภาพที่ ข.287 แสดงแผนที่ศูนย์วิชาการบ้านอัยญาทั้งสาขา 1 และ สาขา 2



ภาพที่ ข.288 แสดงแผนที่ศูนย์วิชาการบ้านอัยญาสาขา 1



ภาพที่ ข.289 แสดงแผนที่ศูนย์วิชาการบ้านอัญญาสาขา 2

จากภาพที่ ข.1 ถ้าผู้ใช้ระบบเลือก

- หมายเลข 3 หมายถึง การแสดงข่าวคนเก่งศูนย์วิชาการบ้านอัญญา ดังภาพที่ ข.290



ภาพที่ ข.290 แสดงข่าวคนเก่งศูนย์วิชาการบ้านอัญญา

จากภาพที่ ข.290 ถ้าผู้ใช้ระบบเลือก

- หมายเลข 1 หมายถึง การแสดงรายละเอียดข่าวคนเก่งศูนย์
วิชาการบ้านอัญญา ดังภาพที่ ข.291



ภาพที่ ข.291 แสดงรายละเอียดข่าวคนเก่งศูนย์วิชาการบ้านอัญญา

จากภาพที่ ข.290 ถ้าผู้ใช้ระบบเลือก

- หมายเลข 2 หมายถึง การแสดงภาพคนเก่งศูนย์วิชาการบ้าน
อัญญาขนาดใหญ่
- หมายเลข 3 หมายถึง การแสดงข่าวคนเก่งศูนย์วิชาการบ้าน
อัญญาทั้งหมด ดังภาพที่ ข.292

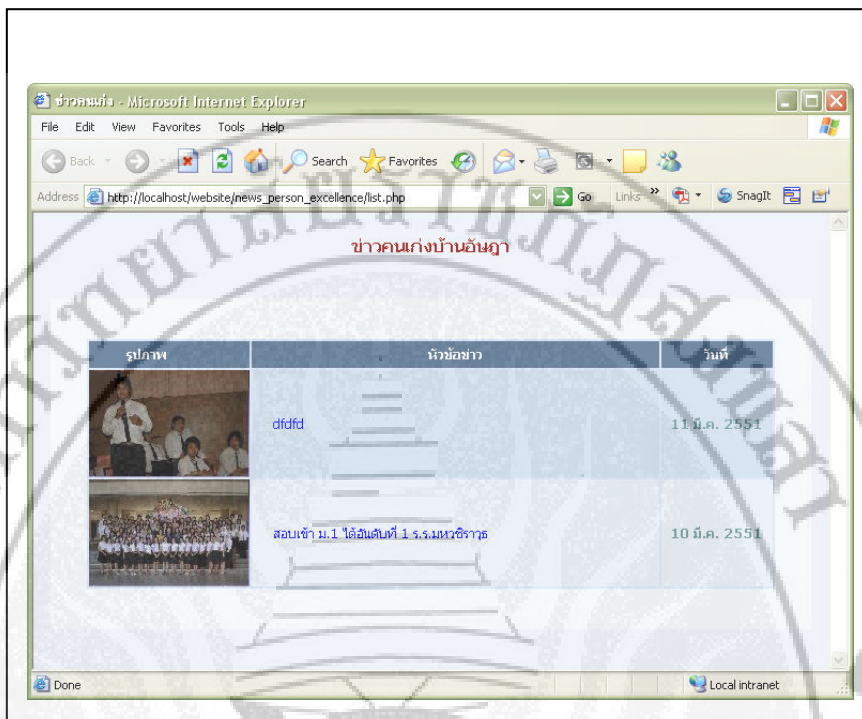

ภาพที่ ข.292 แสดงข่าวคนเก่งศูนย์วิชาการบ้านอัญญาทั้งหมด

จากภาพที่ ข.1 ถ้าผู้ใช้ระบบเลือก

- หมายเลข 4 หมายถึง การแสดงข่าวประชาสัมพันธ์ ดังภาพที่ ข.293

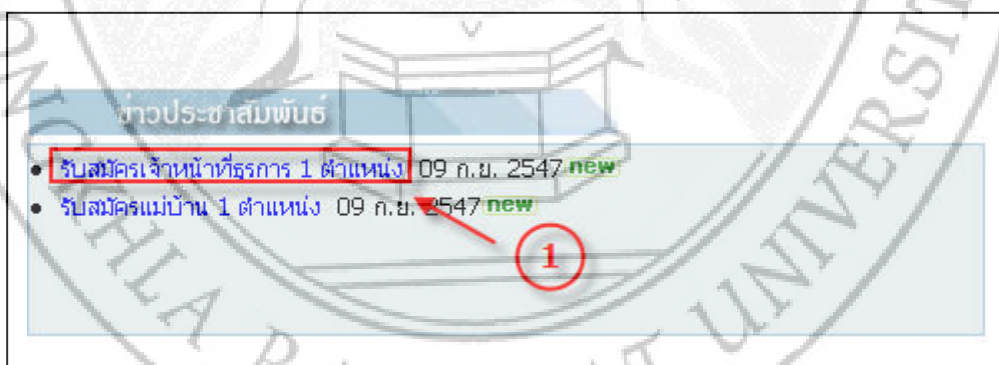

ภาพที่ ข.293 แสดงข่าวประชาสัมพันธ์

จากภาพที่ ข.1 ถ้าผู้ใช้ระบบเลือก

- หมายเลข 5 หมายถึง การแสดงกระดานเสวนา ดังภาพที่ ข.294

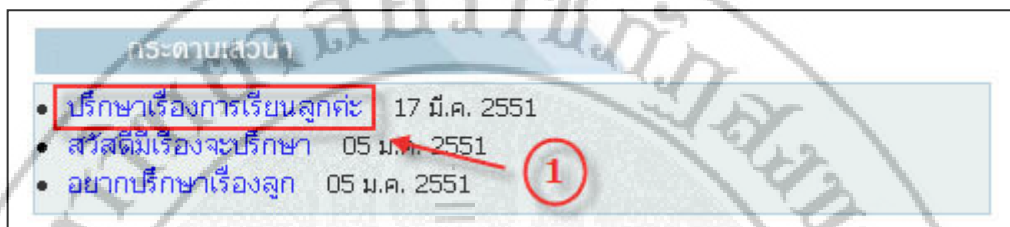

ภาพที่ ข.294 แสดงกระดานเสวนา

จากภาพที่ ข.294 ถ้าผู้ใช้ระบบเลือก

- หมายเลข 1 หมายถึง การแสดงรายละเอียดกระดานเสวนา ในหัวข้อนั้นๆ และสามารถออกความคิดเห็นได้ ดังภาพที่ ข.295

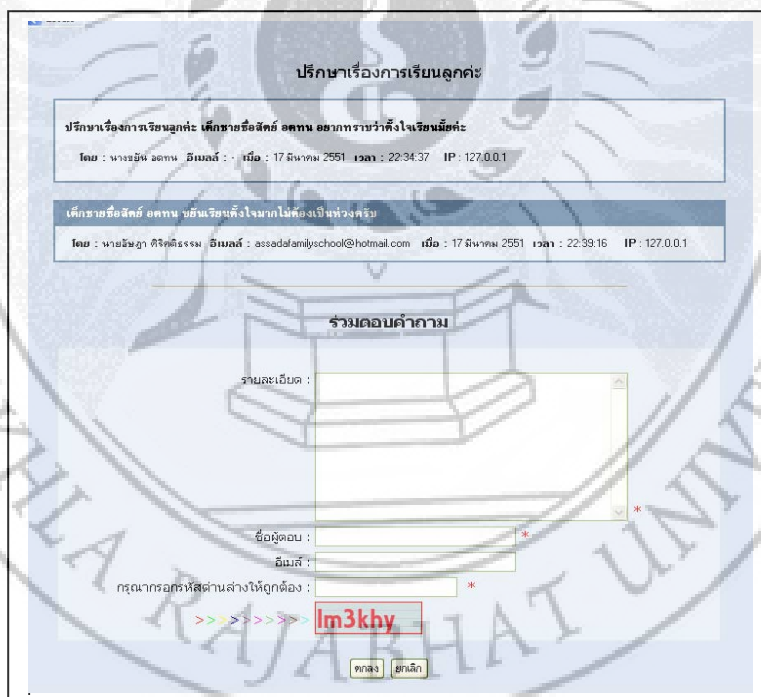

ภาพที่ ข.295 แสดงรายละเอียดกระดานเสวนา ในหัวข้อนั้นๆ

จากภาพที่ ข.1 ถ้าผู้ใช้ระบบเลือก

- หมายเลข 6 หมายถึง การแสดงประมวลภาพกิจกรรมและกระดานถาม-ตอบ ดังภาพที่ ข.296

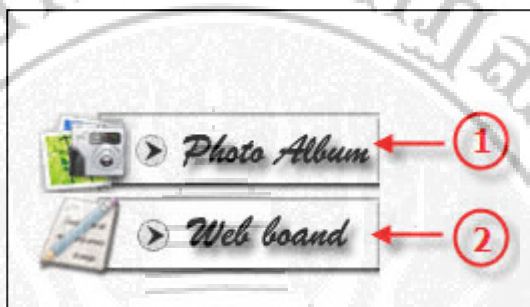

ภาพที่ ข.296 แสดงประมวลภาพกิจกรรมและกระดานถาม-ตอบ

จากภาพที่ ข.1 ถ้าผู้ใช้ระบบเลือก

- หมายเลข 1 หมายถึง การแสดงประมวลภาพกิจกรรม ดังภาพที่ ข.297

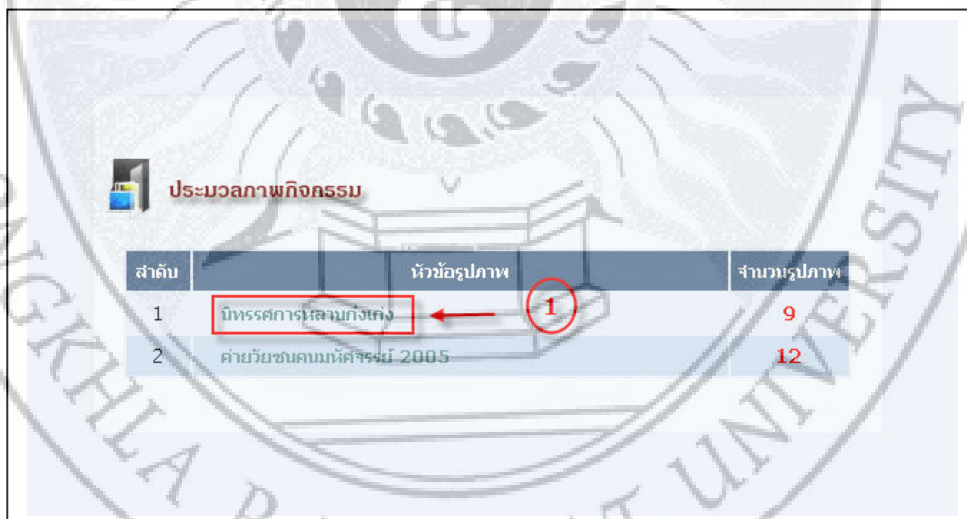

ภาพที่ ข.297 แสดงประมวลภาพกิจกรรม

จากภาพที่ ข.297 ถ้าผู้ใช้ระบบเลือก

- หมายเลข 1 หมายถึง การแสดงภาพกิจกรรม ดังภาพที่ ข.298



ภาพที่ ข.298 แสดงภาพกิจกรรม

จากภาพที่ ข.298 ถ้าผู้ใช้ระบบเลือก

- หมายเลข 1 หมายถึง การแสดงรายละเอียดภาพกิจกรรม ดังภาพที่ ข.299 สามารถดูภาพขนาดใหญ่ได้โดยการคลิกที่ หมายเลข 1 ข้างล่างนี้



ภาพที่ ข.299 แสดงรายละเอียดภาพกิจกรรม

จากภาพที่ ข.1 ถ้าผู้ใช้ระบบเลือก

- หมายเลข 7 หมายถึง การแสดงหัวข้อข้อมูลกระดานถาม-ตอบ

ดังภาพที่ ข.300

รหัส	หัวข้อคำถาม	ผู้ตั้งคำถาม	จำนวนผู้อ่าน	จำนวนผู้ตอบ	ตั้งเมื่อวันที่	เวลา
1	ปรึกษาเรื่องการเรียนลูกค่ะ	นางชัชหิ อตทณ	10	1	17 มีนาคม 2551	22:34:37
2	สวัสดิการเรื่องจะปรึกษา	ฉวีสิษฐ์ อตทณ	31	5	05 มกราคม 2551	23:06:31
3	อยากปรึกษาเรื่องลูก	ชยีน เบ็นเจศ	27	3	05 มกราคม 2551	23:00:36

ภาพที่ ข.300 แสดงหัวข้อข้อมูลกระดานถาม-ตอบ

จากภาพที่ ข.300 ถ้าผู้ใช้ระบบเลือก

- หมายเลข 1 หมายถึง การตั้งคำถามใหม่ ดังภาพที่ ข.301

ตั้งคำถามในกระดานถาม - ตอบ

หัวข้อคำถาม : *

รายละเอียด : *

ชื่อผู้ตั้ง : *

อีเมล : *

กรุณากรอกรหัสผ่านสร้าง ID ใต้ถูกต้อง : *

cl2zgx

ตกลง ยกเลิก

BACK

ภาพที่ ข.301 แสดงการตั้งคำถามใหม่

จากภาพที่ ข.300 ถ้าผู้ใช้ระบบเลือก

- หมายเลข 2 หมายถึง การแสดงความคิดเห็นตามหัวข้อข้อมูลที่มีอยู่ในกระดานถาม-ตอบ ดังภาพที่ ข.302

ปรึกษาเรื่องการเรียนลูกค่ะ

ปรึกษาเรื่องการเรียนลูกค่ะ เด็กชายชื่อสิทธ์ อคทน อยากทราบว่าตั้งใจเรียนมัธยม

โดย : นางอิน อคทน อีเมล : . เมื่อ : 17 สิงหาคม 2551 เวลา : 22:34:37 IP : 127.0.0.1

เด็กชายชื่อสิทธ์ อคทน ขยันเรียนตั้งใจมากไม่คิดเป็นห่วงครั้น

โดย : นายธัญญา ศิริศิริธรรม อีเมล : assadafamilyschool@hotmail.com เมื่อ : 17 สิงหาคม 2551 เวลา : 22:39:16 IP : 127.0.0.1

ร่วมตอบคำถาม

รายละเอียด :

ชื่อผู้ตอบ : *

อีเมล : *

กรุณากรอกรหัสผ่านล่างให้ถูกต้อง : *

>>>>>>>> **lm3khy**

ตกลง ยกเลิก

ภาพที่ ข.302 แสดงความคิดเห็นตามหัวข้อข้อมูล