

**ภาคผนวก ก**

**สภาพแวดล้อมของระบบและการติดตั้ง**

## 1 การติดตั้ง appserv-win32-2.5.1 บน Windows XP professional

### 1.1 ขั้นตอนการติดตั้ง appserv-win32-2.5.1 บน Windows XP professional

1. ใส่แผ่น โปรแกรม **appserv-win32-2.5.1** ลงในซีดีรอมใครที่แผ่นจะทำงานติดตั้งโดยอัตโนมัติ ดังภาพที่ ก-1

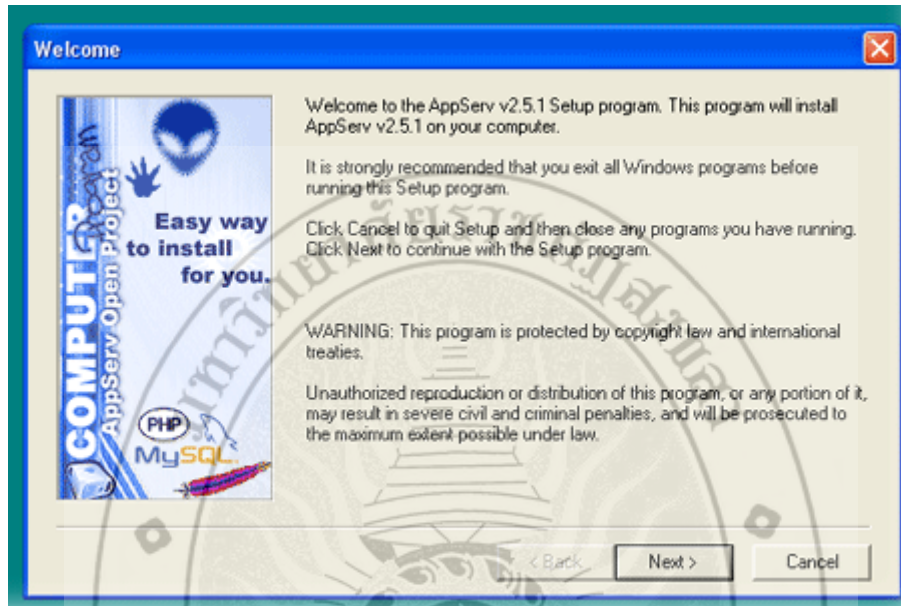

ภาพที่ ก-1 เริ่มการติดตั้ง

2. คลิกเลือกไดเรกทอรี ที่จะทำการติดตั้ง ปกติจะอยู่ที่ C:\AppServ เสร็จแล้วคลิก Next ดังภาพที่ ก-29

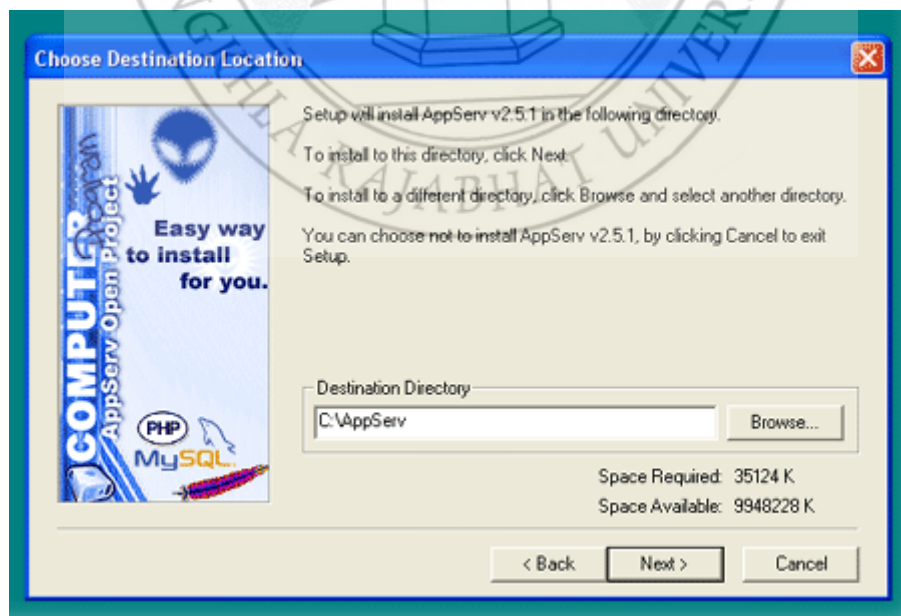

ภาพที่ ก-2 เลือกไดเรกทอรี

3. เลือกรูปแบบการติดตั้ง ปกติ จะเป็น typical เสร็จแล้วคลิก Next ดังภาพที่ ก-30

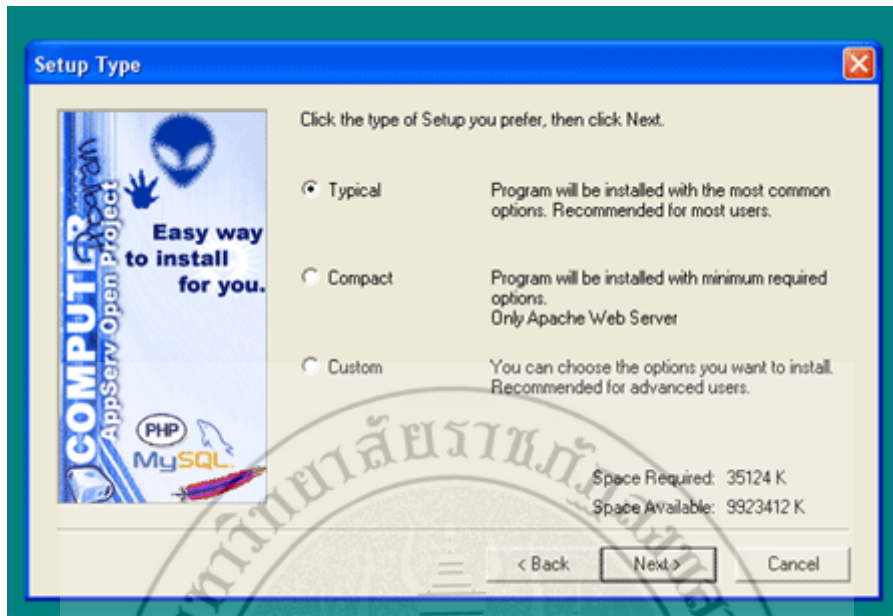

ภาพที่ ก-3 เลือกรูปแบบการติดตั้ง

4. จะพบกับหน้าจอ Server Information กำหนดค่า โดยปกติค่าที่ติดตั้งมา ก็ใช้ได้แล้ว  
Server Name : โดยปกติจะกำหนดเป็น Localhost Administrator's Email Address : อีเมล ผู้ดูแล  
ระบบ HTTP Port: 8080 ในที่นี้ ควรใส่ค่าให้ ต่างจาก port ของ ISS6 (Internet Information  
Services) เสร็จแล้วคลิก Next ดังภาพที่ ก-32

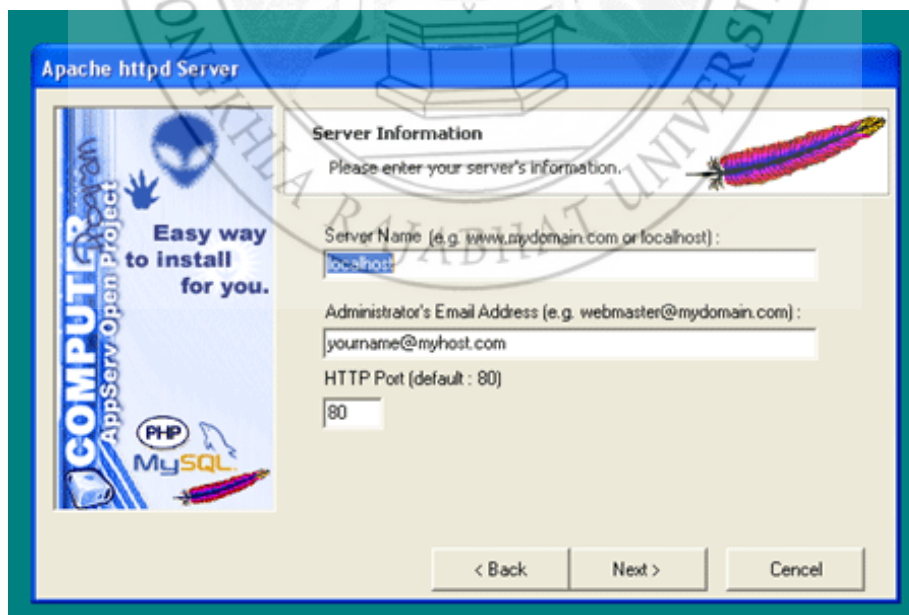

ภาพที่ ก-4 Server Information

5. กำหนดค่า Username, Password และภาษาที่ใช้ เสร็จแล้วคลิก Next ดังภาพที่ ก-33

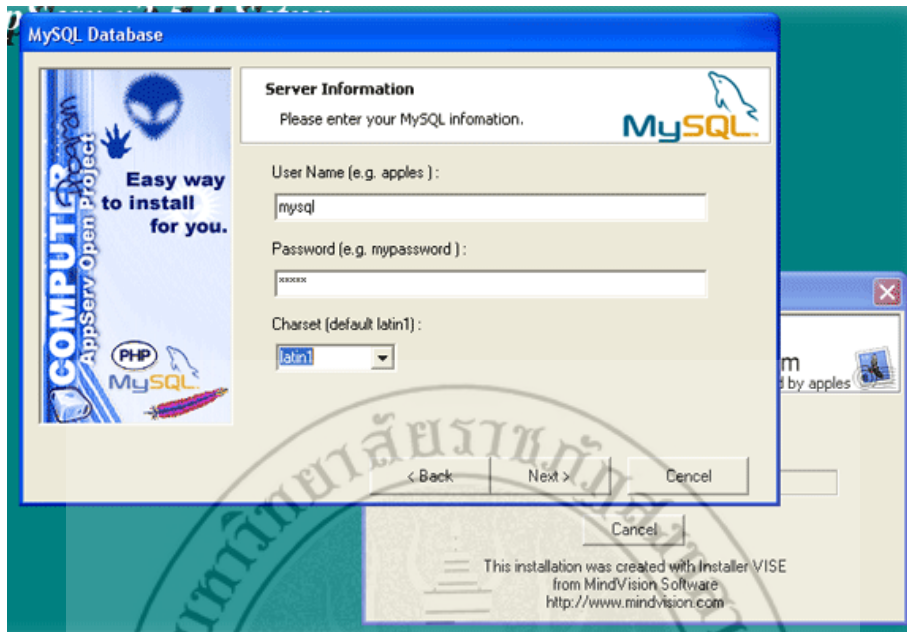

ภาพที่ ก-5 กำหนดค่า Username, Password

6. รอจนการติดตั้งเสร็จ ดังภาพที่ ก-34

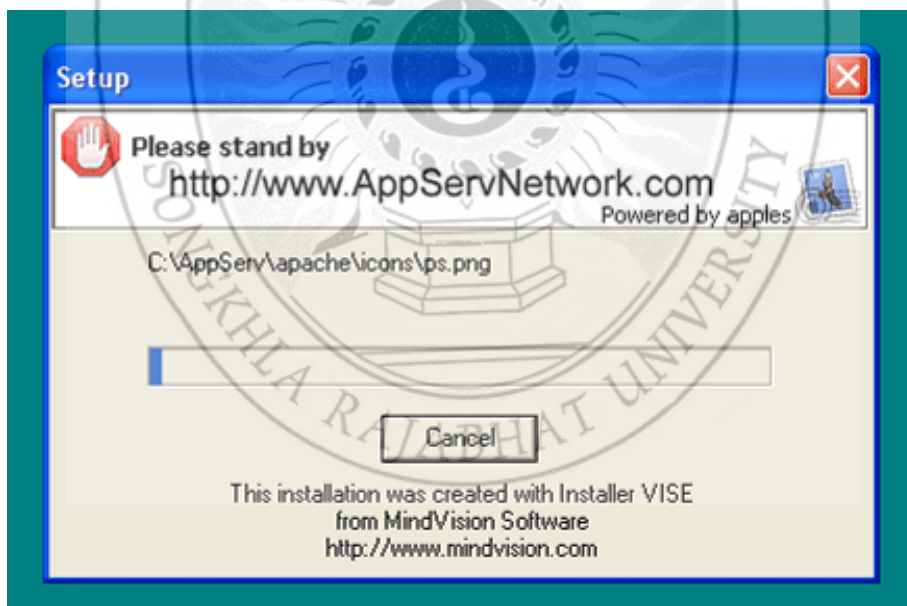

ภาพที่ ก-6 กำลังติดตั้ง

7. เมื่อเราผ่านขั้นตอนเหล่านี้แล้วโปรแกรมก็จะทำการติดตั้ง AppServ ลงบนเครื่องคอมพิวเตอร์ของท่าน และเมื่อสิ้นสุดการติดตั้ง ก็จะปรากฏหน้าจอตั้งภาพที่ ก-35

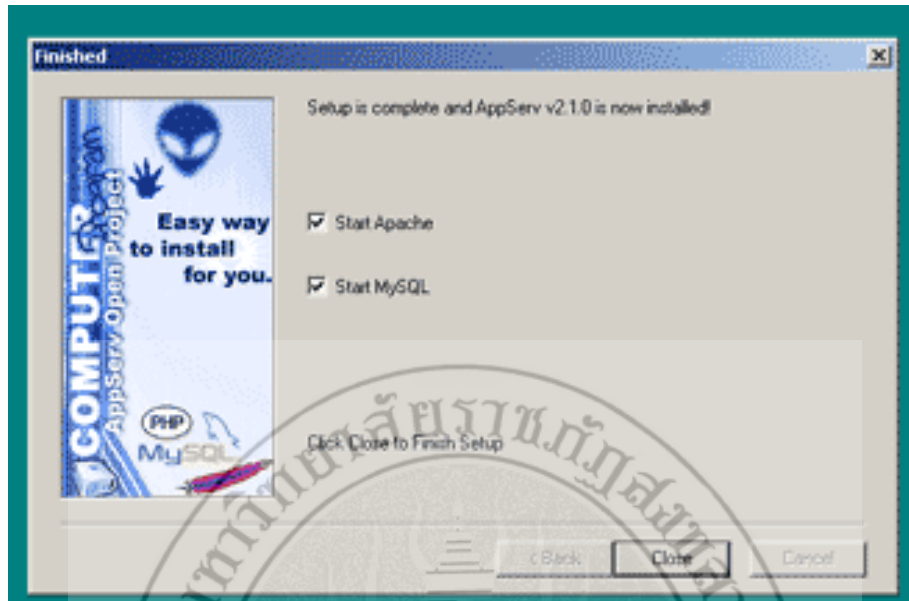

ภาพที่ ก- 7 การติดตั้งเสร็จสิ้น

8. จากนั้นกดปุ่ม Close โปรแกรมก็จะทำการ Start Apache และ MySQL เพื่อที่จะใช้งาน จากนั้นเราก็เปิด Web Browser ของเราขึ้นมา ไม่ว่าจะเป็น Internet Explorer, Netscape, Mozilla & etc ก็พิมพ์ใส่ช่อง URL ว่า http://localhost สำหรับไฟล์ต่างๆ ที่จะเขียน html หรือจะเขียน php ให้เก็บไว้ใน directory www ตามที่ท่าน Install เช่น ถ้าระบุ Install Path ไว้ที่ C:\AppServ ท่านก็เก็บไฟล์ต่างๆ ที่เขียนไว้ได้ที่ C:\AppServ\www

## วิธีการติดตั้งโปรแกรม navicat 2004

ดาวน์โหลดโปรแกรม  navicat2004trial  
PremiumSoft Navicat 2004 Setup  
PremiumSoft CyberTech Ltd. แล้วทำการติดตั้ง

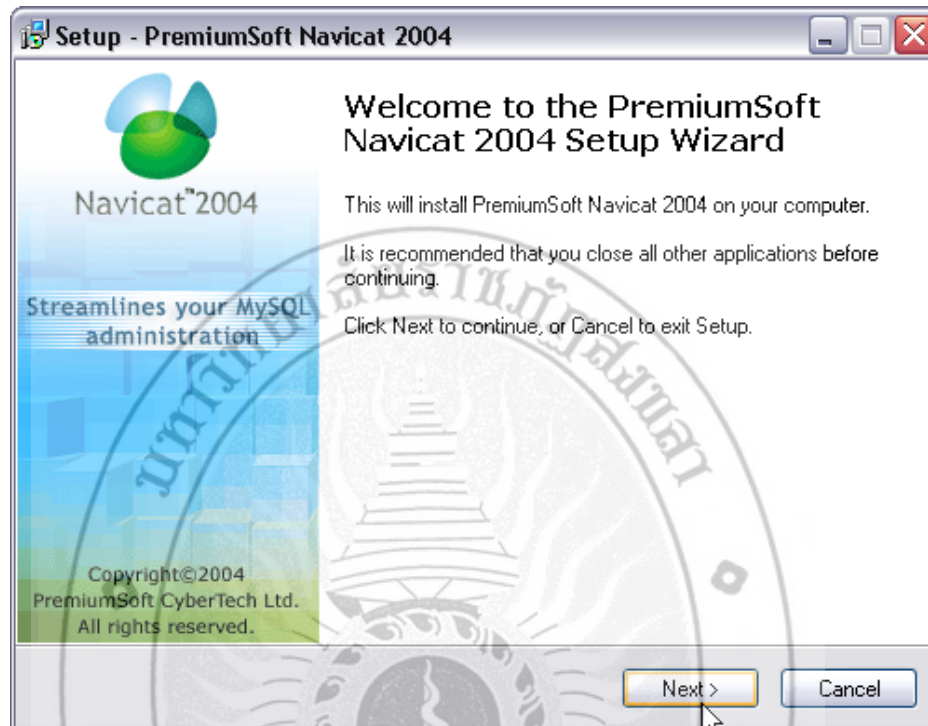

ภาพประกอบ ก-8 วิธีการติดตั้งโปรแกรม navicat 2004

1. เข้าสู่หน้า Set up – PremiumSoft Navicat 2004 ทำการติดตั้งโปรแกรมโดยจะปรากฏหน้าต่างดังรูปข้างล่าง ให้คลิกที่ปุ่ม Next
2. หลังจากทีอ่าน License Agreement เสร็จแล้วให้เลือกที่ "I accept the agreement" แล้วคลิกที่ปุ่ม next

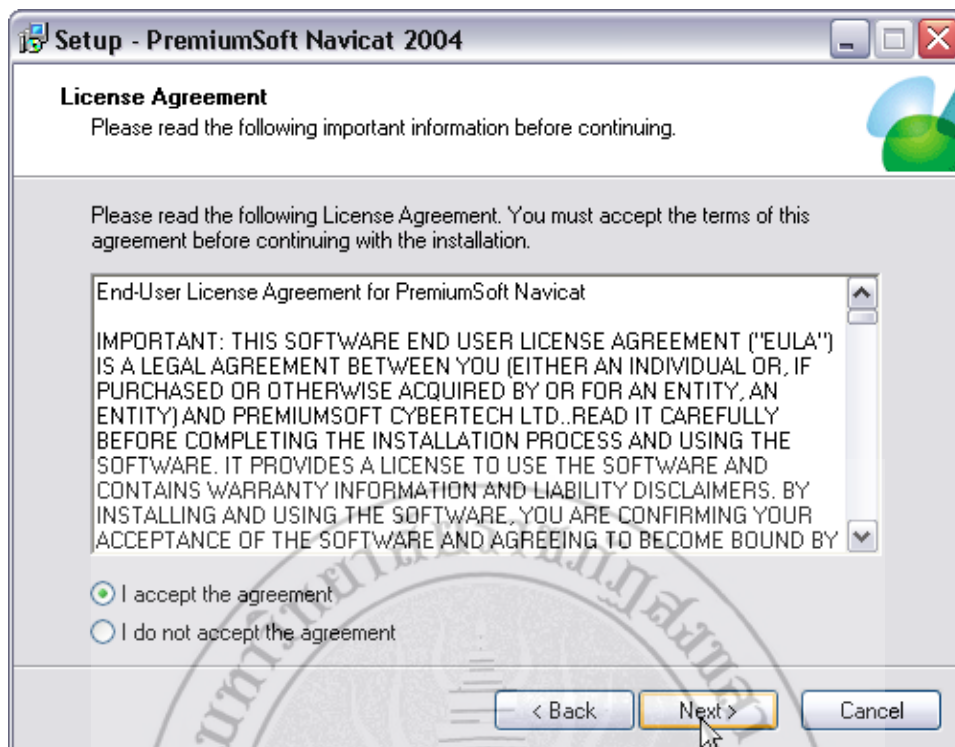

ภาพประกอบ ก-9 วิธีการติดตั้งโปรแกรม navicat 2004

3. หลังจากนั้น Installation Wizard จะให้ท่านยืนยันค่าที่ได้กำหนดมาจากขั้นตอนที่ผ่านมาอีกครั้งหนึ่ง

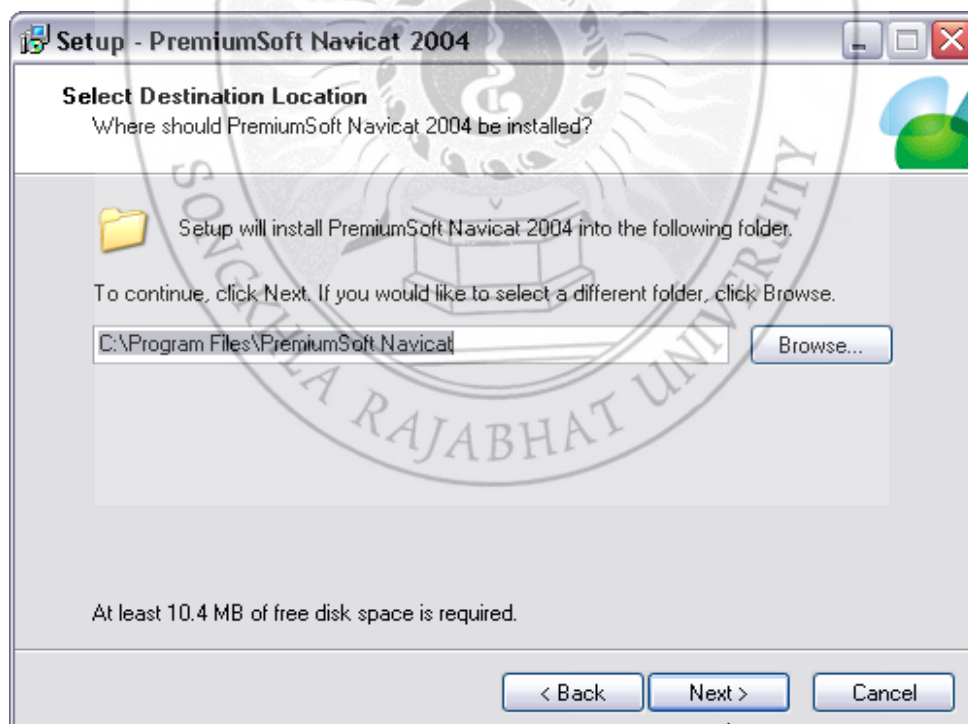

ภาพประกอบ ก-10 วิธีการติดตั้งโปรแกรม navicat 2004

4. การสร้าง shortcuts ของ โปรแกรม

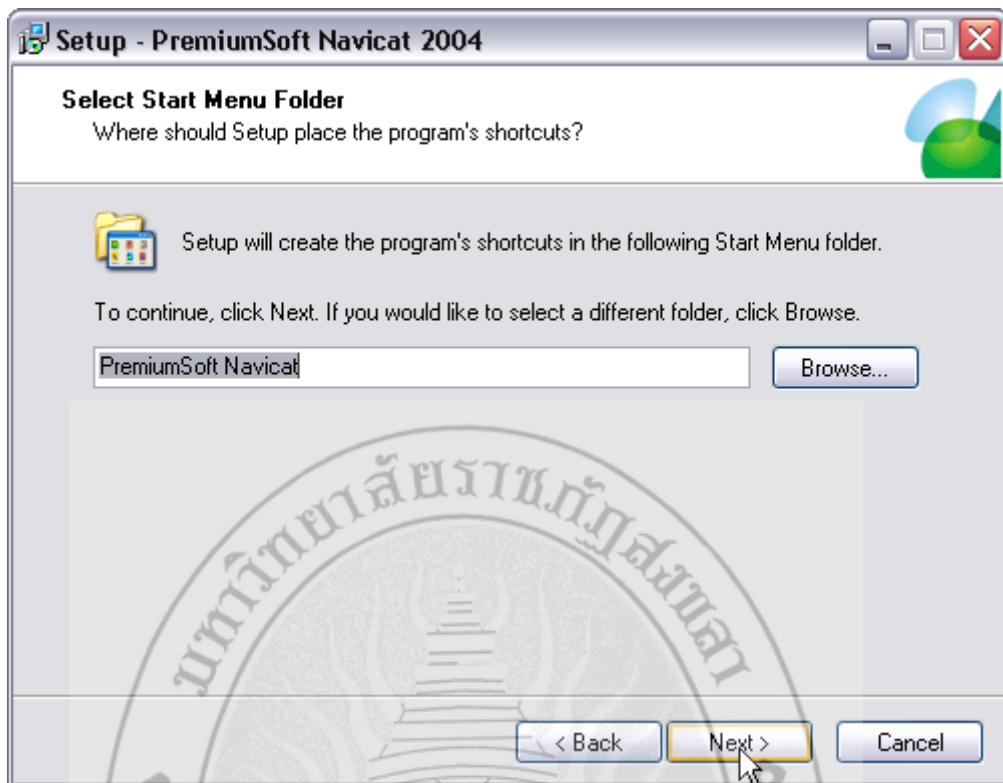

ภาพประกอบ ก -11 วิธีการติดตั้งโปรแกรม navicat 2004

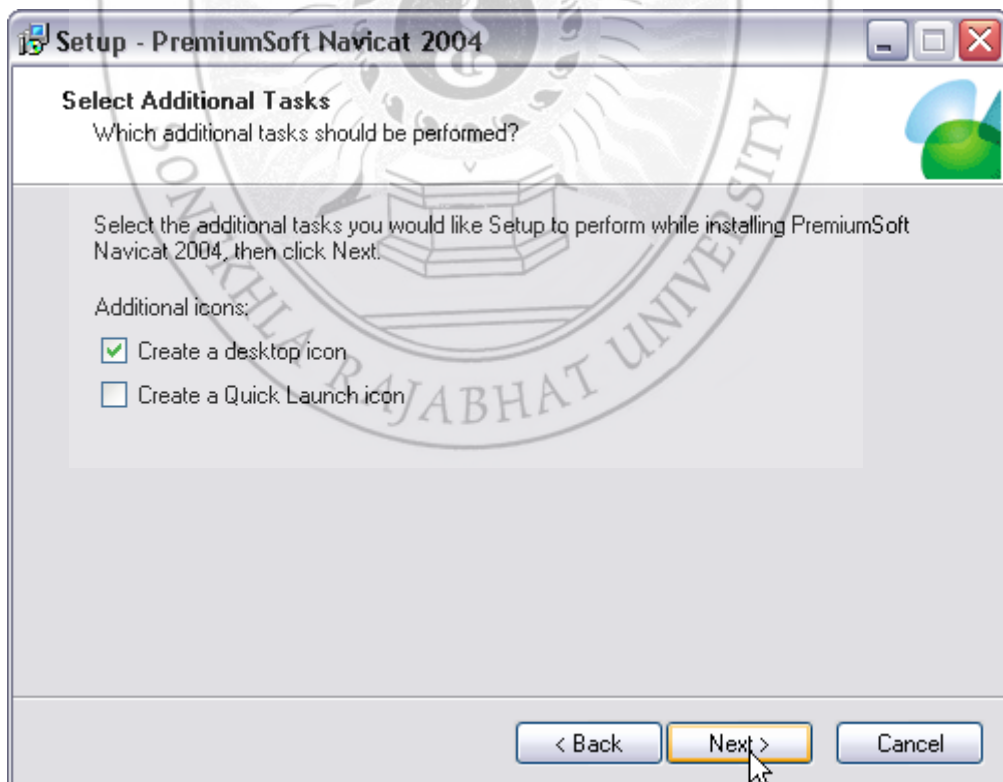

ภาพประกอบ ก -12 วิธีการติดตั้งโปรแกรม navicat 2004

5. แสดงการ Installing และการลงโปรแกรมที่เสร็จสิ้น

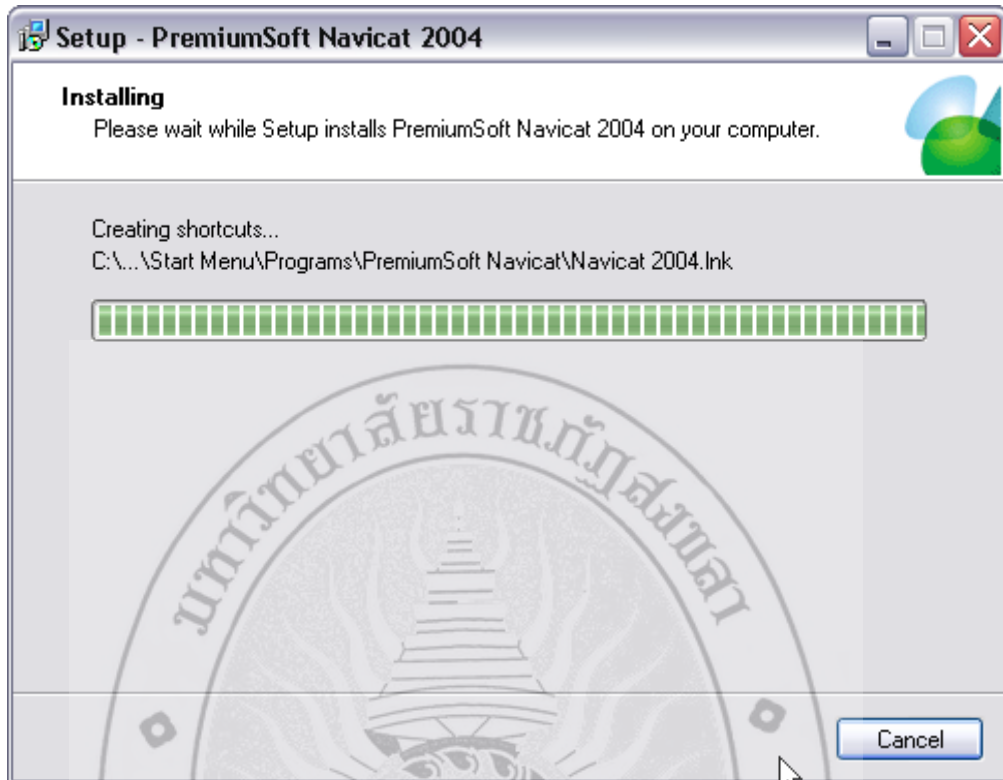

ภาพประกอบ ก -13 วิธีการติดตั้งโปรแกรม navicat 2004

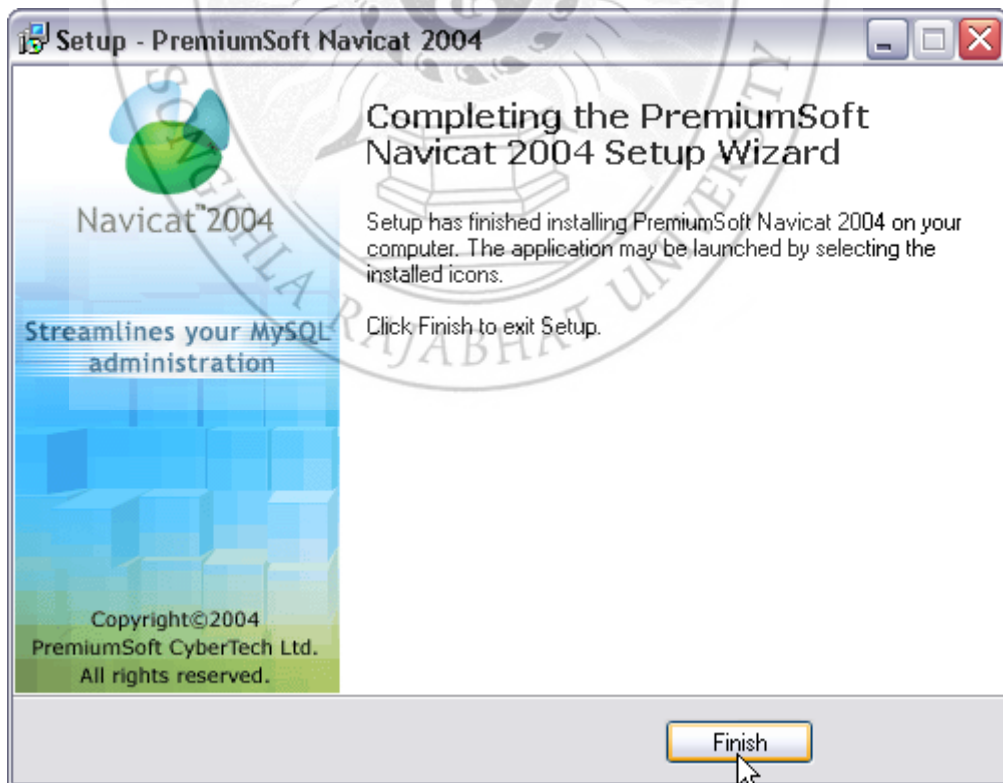

ภาพประกอบ ก -14 วิธีการติดตั้งโปรแกรม navicat 2004

**ภาคผนวก ข.**  
**คู่มือการใช้โปรแกรม**

## คู่มือการใช้โปรแกรม

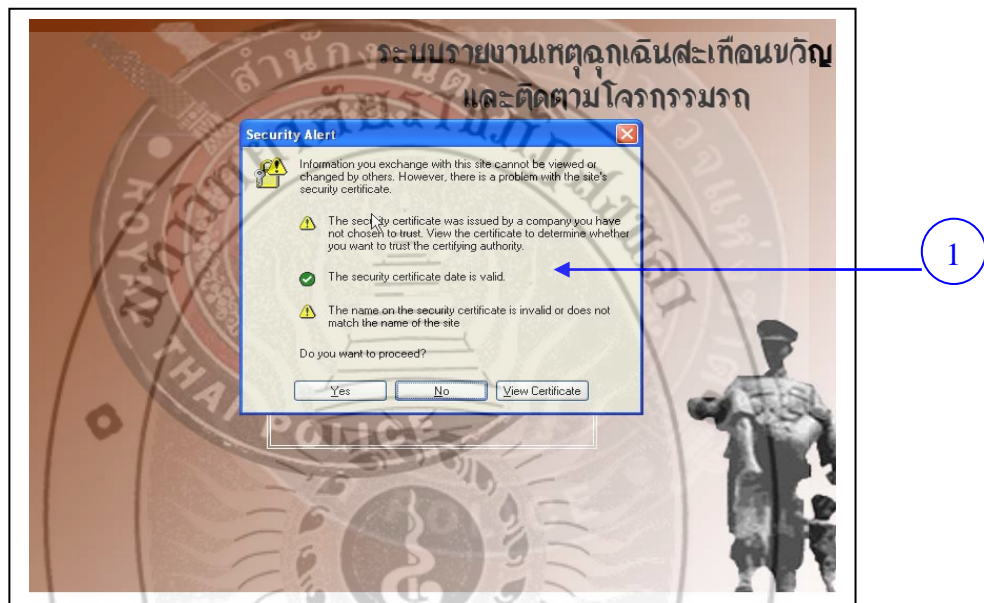

ภาพประกอบ ข.-1 หน้าแรกของระบบรายงานเหตุฉุกเฉิน สะเทือนขวัญและติดตามโจรกรรมรถ  
(Emergency report and murder car system)

จากภาพประกอบ ข.-1 หน้าแรกประกอบด้วยดังนี้  
หมายเลข 1 Secure Sockets Layer (SSL) โพรโทคอลความปลอดภัย

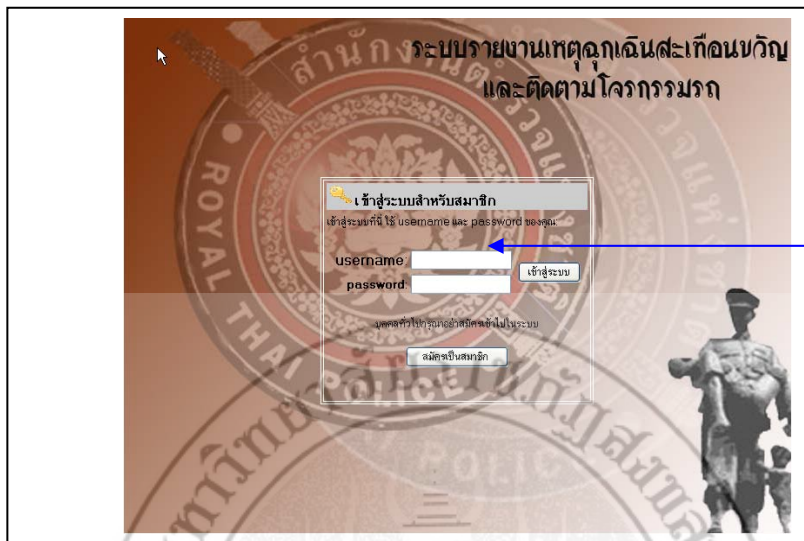

ภาพประกอบ ข.- 2 ส่วนการตรวจสอบการเข้าสู่ระบบ

ผู้ใช้ระบบระบบรายงานเหตุฉุกเฉิน สะเทือนขวัญและติดตามโจรกรรมรถสำหรับผู้ 4 กลุ่ม ดังนี้

1. เจ้าพนักงานตำรวจ
2. หัวหน้าประจำสถานี
3. หัวหน้าภาค
4. ผู้ดูแลระบบ

1.เจ้าพนักงานตำรวจ

ภาพประกอบ ข.-3 หน้าแรกของการเข้าสู่ระบบ (เจ้าพนักงานตำรวจ )

จากภาพประกอบ ข.-3 ประกอบด้วยดังนี้

หมายเลข 1 ป้อนข้อมูล

หมายเลข 2 ค้นหาข้อมูล

หมายเลข 3 รายงานสารสนเทศ

หมายเลข 4 ออกจากระบบ

หมายเลข 1 ป้อนข้อมูล

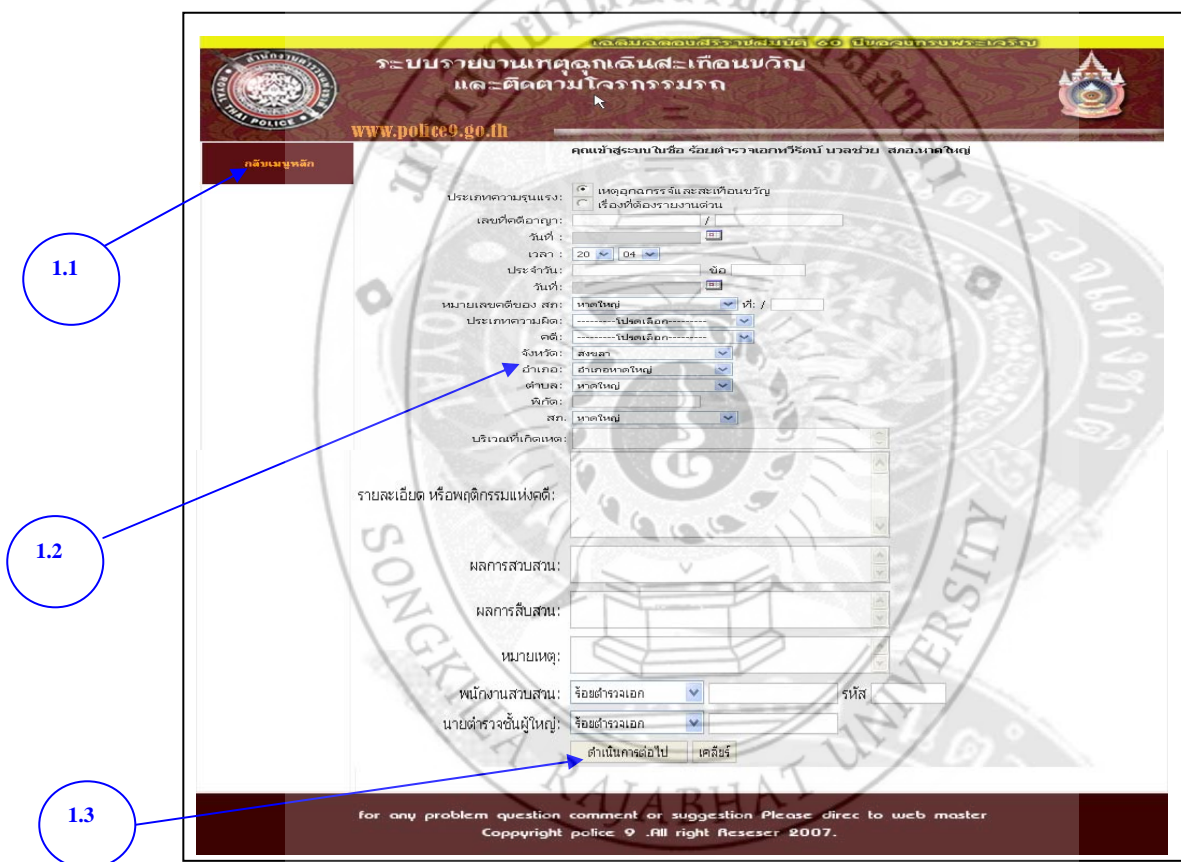

ภาพประกอบ ข.-4 หน้าแรกของการป้อนข้อมูลคดี

จากภาพประกอบ ข.-4 ประกอบด้วยดังนี้

หมายเลข 1.1 กลับสู่เมนูหลัก

หมายเลข 1.2 ป้อนข้อมูลรายละเอียดของคดี

หมายเลข 1.3 ดำเนินการต่อไป

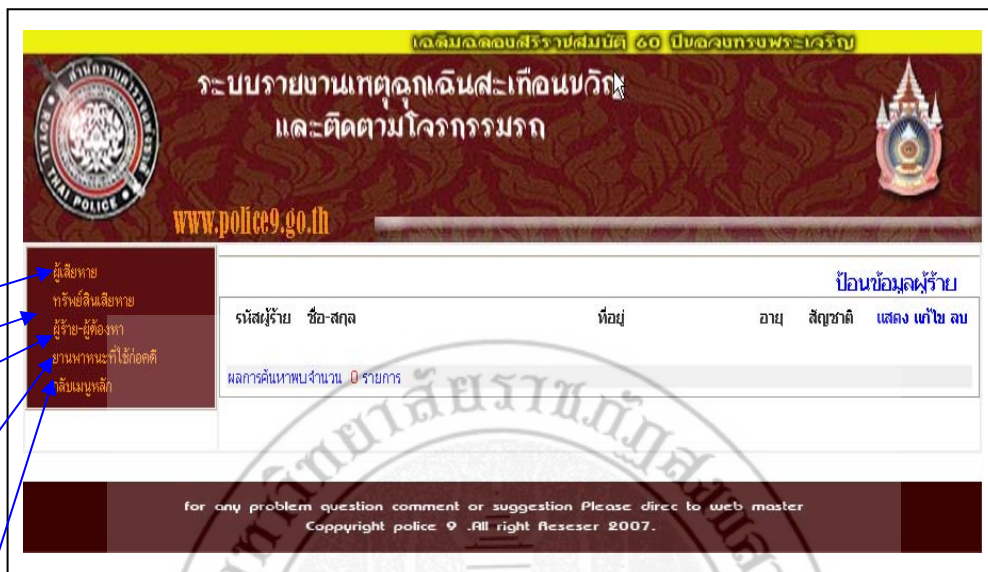

- 1.6
- 1.7
- 1.5
- 1.8
- 1.9

ภาพประกอบ ข.-5 หน้าแสดงข้อมูล

- จากภาพประกอบ ข.-5 ประกอบด้วยดังนี้
- หมายเลข 1.5 ข้อมูลผู้ร้าย ผู้ต้องหา
  - หมายเลข 1.6 ข้อมูลผู้เสียหาย
  - หมายเลข 1.7 ข้อมูลทรัพย์สินเสียหาย
  - หมายเลข 1.8 ข้อมูลยานพาหนะที่ใช้กระทำผิด
  - หมายเลข 1.9 กลับเมนูหลัก

หมายเลข 1.5 ข้อมูลผู้ร้าย ผู้ต้องหา

ระบบรายงานเหตุฉุกเฉินสะเทือนขวัญ และติดตามโจรกรรมรถ

www.police9.go.th

คุณเข้าสู่ระบบในชื่อ ร้อยตำรวจเอกทวีรัตน์ นวลช่วยสส. ออกจากระบบ

เพิ่มรายการคนร้าย

ชื่อคนร้าย: \*  
นามสกุล: \*  
อายุ: \* ปี  
ที่อยู่: \*  
จังหวัด: \*  
อำเภอ: \*  
ตำบล: \*  
สัญชาติ: <---->  
ศาสนา: <---->  
หมายเลขบัตรประชาชน: \*  
จำนวนครั้งที่ทำผิด: \*  
อาชญากรรมที่ 1: <---->  
อาชญากรรมที่ 2: <---->  
อาชญากรรมที่ 3: <---->  
ผลการจับกุม: \*  
วันที่จับกุมได้: \*  
เพิ่ม Reset

ภาพประกอบ ข.-6 หน้าของการป้อนข้อมูลผู้ร้าย ผู้ต้องหา

ระบบรายงานเหตุฉุกเฉินสะเทือนขวัญ และติดตามโจรกรรมรถ

www.police9.go.th

ป้อนข้อมูลผู้ร้าย

| รหัสผู้ร้าย | ชื่อ-สกุล        | ที่อยู่                   | อายุ | สัญชาติ | แสดง | แก้ไข | ลบ |
|-------------|------------------|---------------------------|------|---------|------|-------|----|
| 1           | นายไพชลด หมายอิน | 121 ม. 8 ต.ท่าชัย จ.ระยอง | 22   | ไทย     |      |       |    |

ผลการค้นหาพบจำนวน 1 รายการ

for any problem question comment or suggestion Please direct to web master  
Copyright police 9 .All right Reseser 2007.

ภาพประกอบ ข.-7 หน้าแสดงข้อมูลผู้ร้าย ผู้ต้องหา

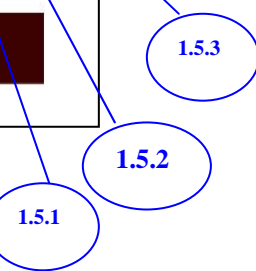

จากภาพประกอบ ข.-7 ประกอบด้วยดังนี้

หมายเลข 1.5.1 แสดงข้อมูลรายละเอียดผู้ร้าย ผู้ต้องหา

หมายเลข 1.5.2 แก้ไขข้อมูลผู้ร้าย ผู้ต้องหา

หมายเลข 1.5.3 ลบข้อมูลผู้ร้าย ผู้ต้องหา

หมายเลข 1.5.1 แสดงข้อมูลรายละเอียดผู้ร้าย ผู้ต้องหา

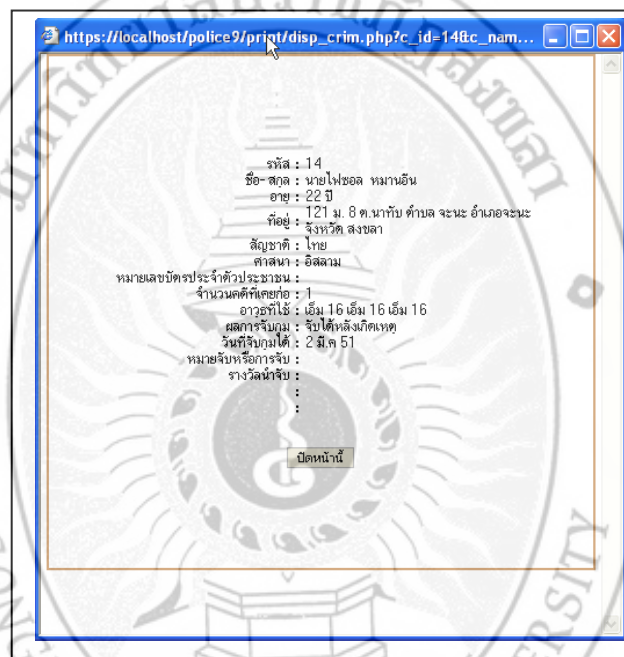

ภาพประกอบ ข.-8 หน้าแสดงข้อมูลผู้ร้าย ผู้ต้องหา

หมายเลข 1.5.2 แก้ไขข้อมูลผู้ร้าย ผู้ต้องหา

เว็บไซต์ของตำรวจสมัคร ๑๐ ปีของกรมตำรวจ

ระบบรายงานเหตุการณ์สะเทือนขวัญ และติดตามโจรกรรมรถ

www.police9.go.th

ผู้เสียหาย  
ทรัพย์สินเสียหาย  
ผู้ต้องหา-ผู้ต้องหา  
ยานพาหนะที่ถูกลักขโมย  
กลับมายุติคดี

แก้ไขรายการคนร้าย

คุณเข้าสู่ระบบในชื่อ ร้อยตำรวจเอกทวีรัตน์ นวลช่วยสส. ออกจากระบบ

ชื่อคนร้าย: นายไพชอล  
นามสกุล: หนานอิน  
อายุ: 22 ปี  
ที่อยู่: 121 ม. 8 ต.นาทับ  
จังหวัด: สงขลา  
อำเภอ: อำเภอจะนะ  
ตำบล: จะนะ  
สัญชาติ: ไทย  
ศาสนา: อิสลาม  
หมายเลขบัตรประชาชน:  
จำนวนครั้งที่ทำผิด: 1  
อาชญาวิธี 1: เข้ม 16  
อาชญาวิธี 2: เข้ม 16  
อาชญาวิธี 3: เข้ม 16  
ผลการจับกุม:  จับได้ขณะเกิดเหตุ [1]  
 จับได้หลังเกิดเหตุ [2]  
 ยังจับไม่ได้ [3]  
วันที่จับกุมได้: 2008-03-02  
แก้ไข Reset

ภาพประกอบ ข.-9 หน้าแก้ไขข้อมูลผู้ร้าย ผู้ต้องหา

หมายเลข 1.5.3 ลบข้อมูลผู้ร้าย ผู้ต้องหา

www.police9.go.th

รายชื่อผู้ร้าย

| รหัสผู้ร้าย | ชื่อ-สกุล        | ที่อยู่                                       | อายุ | สัญชาติ |
|-------------|------------------|---|------|---------|
| 1           | นายไพชอล หนานอิน | 121 ม. 8 ต.นาทับ จะนะ อำเภอจะนะ จังหวัด สงขลา | 22   | ไทย     |

ผลการค้นหาพบจำนวน 1 รายการ

Microsoft Internet Explorer [ยืนยันการลบ]  
ต้องการลบใช้หรือไม่...  
OK Cancel

ภาพประกอบ ข.-10 หน้าลบข้อมูลผู้ร้าย ผู้ต้องหา

หมายเลข 1.6 ข้อมูลผู้เสียหาย

ระบบรายงานเหตุฉุกเฉินสะเทือนขวัญ และติดตามโจรกรรมรถ

www.police9.go.th

ผู้เสียหาย  
ทำร้าย-ผู้เสียหาย  
ผู้ร้าย-ผู้ต้องหา  
ยานพาหนะที่ใช้ก่อคดี  
กลิ่นเมนูหลัก

คุณเข้าสู่ระบบในชื่อ ร้อยตำรวจเอกทวีรัตน์ นวลช่วยสน.

เพิ่มรายการผู้เสียหาย

ชื่อ\*:  
นามสกุล:  
อาชีพ: <---โปรดเลือก--->  
ที่อยู่:  
จังหวัด: สมุทรสาคร  
อำเภอ: อำเภอหาดใหญ่  
ตำบล: หาดใหญ่  
อายุ: ปี  
ศาสนา: <---โปรดเลือก--->  
สัญชาติ: <---โปรดเลือก--->  
ได้รับ: นายเบ็ญจมา

เพิ่ม Reset

ภาพประกอบ ข.-11 หน้าป้อนข้อมูลผู้เสียหาย

ระบบรายงานเหตุฉุกเฉินสะเทือนขวัญ และติดตามโจรกรรมรถ

www.police9.go.th

ผู้เสียหาย  
ทำร้าย-ผู้เสียหาย  
ผู้ร้าย-ผู้ต้องหา  
ยานพาหนะที่ใช้ก่อคดี  
กลิ่นเมนูหลัก

ป้อนข้อมูลผู้เสียหาย

| รหัสผู้เสียหาย | ชื่อ-สกุล                   | ที่อยู่                | อายุ | สัญชาติ | แสดงแก้ไขลบ   |
|----------------|-----------------------------|------------------------|------|---------|---|
| 1              | นางสาว ดุ้ยพร สุวรรณ<br>มณี | 121/26 หาดใหญ่ จังหวัด | 22   | ไทย     |   |

ผลการค้นหาพบจำนวน 1 รายการ

for any problem question comment or suggestion Please direc to web master  
Copyright police 9 .All right Reseser 2007.

ภาพประกอบ ข.-12 หน้าแสดงข้อมูลผู้เสียหาย

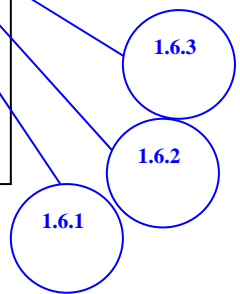

จากภาพประกอบ ข.-12 ประกอบด้วยดังนี้

หมายเลข 1.6.1 แสดงข้อมูลรายละเอียดผู้เสียหาย

หมายเลข 1.6.2 แก้ไขข้อมูลผู้เสียหาย

หมายเลข 1.6.3 ลบข้อมูลผู้เสียหาย

หมายเลข 1.6.1 แสดงข้อมูลผู้เสียหาย

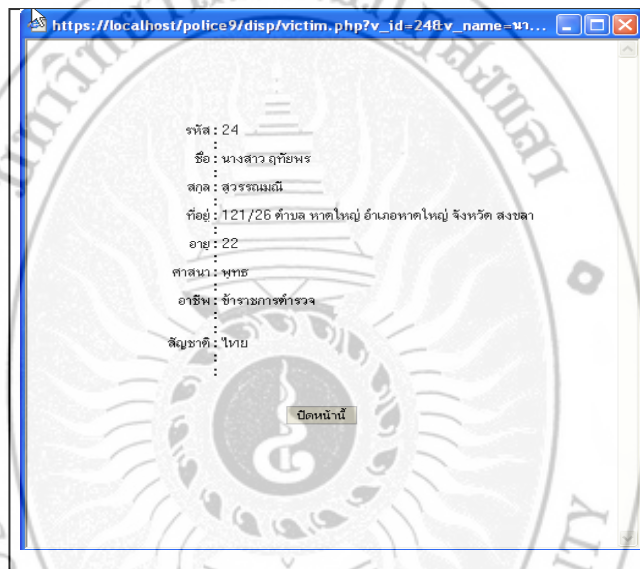

ภาพประกอบ ข.-13 หน้าแสดงข้อมูลผู้เสียหาย

หมายเลข 1.6.2 แก้ไขข้อมูลผู้เสียหาย

เว็บไซต์ของตำรวจสมัคร 60 ปีของกรมตำรวจ

ระบบรายงานเหตุฉุกเฉินสะเทือนขวัญ และติดตามโจรกรรมรถ

www.police9.go.th

ผู้เสียหาย: ทราบชื่อผู้เสียหาย, ผู้ร้อง-ผู้ต้องหา, ยานพาหนะที่ใช้ก่อคดี, กลับมาขอหลัก

แก้ไขรายการผู้เสียหาย

คุณเข้าสู่ระบบในชื่อ ร้อยตำรวจเอกทวีรัตน์ นวลช่วยสส.

ชื่อ\*: นางสาว กัญญา  
นามสกุล: สุวรรณรัตน์  
อาชีพ: ข้าราชการตำรวจ  
ที่อยู่: 121/26  
จังหวัด: สงขลา  
อำเภอ: อำเภอหาดใหญ่  
ตำบล: หาดใหญ่  
อายุ: 22 ปี  
ศาสนา: พุทธ  
สัญชาติ: ไทย  
ได้รับ: บัตรประชาชน

แก้ไข Reset

ภาพประกอบ ข.-14 หน้าแก้ไขข้อมูลผู้เสียหาย

หมายเลข 1.6.3 ลบข้อมูลผู้เสียหาย

www.police9.go.th

ผู้เสียหาย: ทราบชื่อผู้เสียหาย, ผู้ร้อง-ผู้ต้องหา, ยานพาหนะที่ใช้ก่อคดี, กลับมาขอหลัก

ลบข้อมูลผู้เสียหาย

| รหัสผู้เสียหาย | ชื่อ-สกุล                | อายุ | อายุ | สัญชาติ | แสดงแก้ไขลบ |
|----------------|--------------------------|------|------|---------|-------------|
| 1              | นางสาว กัญญา สุวรรณรัตน์ | 22   | 22   | ไทย     |             |

Microsoft Internet Explorer

ปัญหาการเชื่อมต่ออินเทอร์เน็ต

ไม่สามารถเชื่อมต่ออินเทอร์เน็ตได้

OK Cancel

ภาพประกอบ ข.-15 หน้าลบข้อมูลผู้เสียหาย

หมายเลข 1.7 ข้อมูลทรัพย์สินเสียหาย

เว็บไซต์ของตำรวจสมัคร 60 ปีของกรมพระเจ้าราชวโรปการ

ระบบรายงานเหตุถูกเงินสะเทือนขวัญ  
และติดตามโจรกรรมรถ

www.police9.go.th

เพิ่มรายการทรัพย์สินที่เสียหาย

ผู้เสียหาย  
ทรัพย์สินเสียหาย  
ผู้ร้าย-ผู้ต้องหา  
ยานพาหนะที่ใช้ก่อคดี  
กล้องวงจรปิด

ประเภททรัพย์สิน  
<----โปรดเลือก---->

จำนวน

ราคา

เพิ่ม Reset

ภาพประกอบ ข.-16 หน้าป้อนข้อมูลทรัพย์สินเสียหาย

เว็บไซต์ของตำรวจสมัคร 60 ปีของกรมพระเจ้าราชวโรปการ

ระบบรายงานเหตุถูกเงินสะเทือนขวัญ  
และติดตามโจรกรรมรถ

www.police9.go.th

ผู้เสียหาย  
ทรัพย์สินเสียหาย  
ผู้ร้าย-ผู้ต้องหา  
ยานพาหนะที่ใช้ก่อคดี  
กล้องวงจรปิด

เพิ่มข้อมูลทรัพย์สิน

| ลำดับ | ทรัพย์สิน | ราคา | จำนวน  | แก้ไข ลบ  |
|-------|-----------|------|--------|---|
| 1     | เงินสด    | 1    | 500000 | <input type="checkbox"/> <input type="checkbox"/> |

ผลการคำนวณจำนวน 1 รายการ

1.7.2

1.7.1

ภาพประกอบ ข.-17 หน้าแสดงข้อมูลทรัพย์สินเสียหาย

จากภาพประกอบ ข.-17 ประกอบด้วยดังนี้

หมายเลข 1.7.1 แก้ไขข้อมูลทรัพย์สินเสียหาย

หมายเลข 1.7.2 ลบข้อมูลทรัพย์สินเสียหาย

หมายเลข 1.7.1 แก้ไขข้อมูลทรัพย์สินเสียหาย

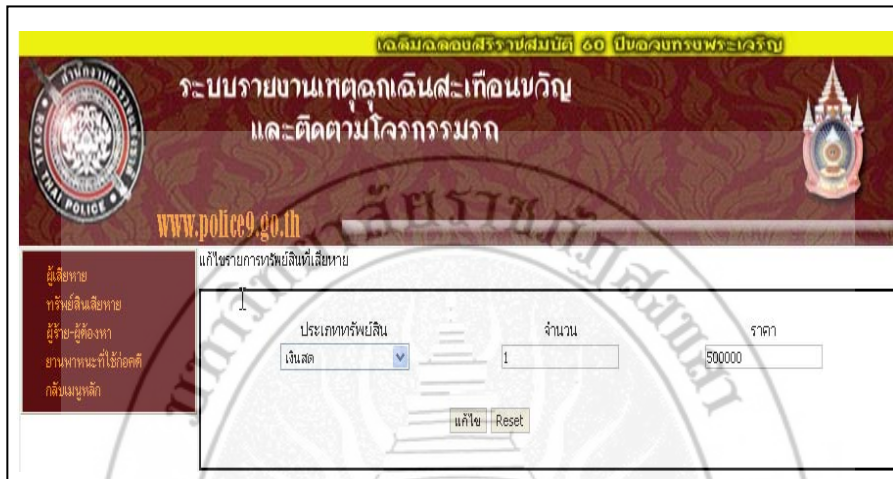

ภาพประกอบ ข.-18 หน้าแก้ไขข้อมูลทรัพย์สินเสียหาย

หมายเลข 1.7.2 ลบข้อมูลทรัพย์สินเสียหาย

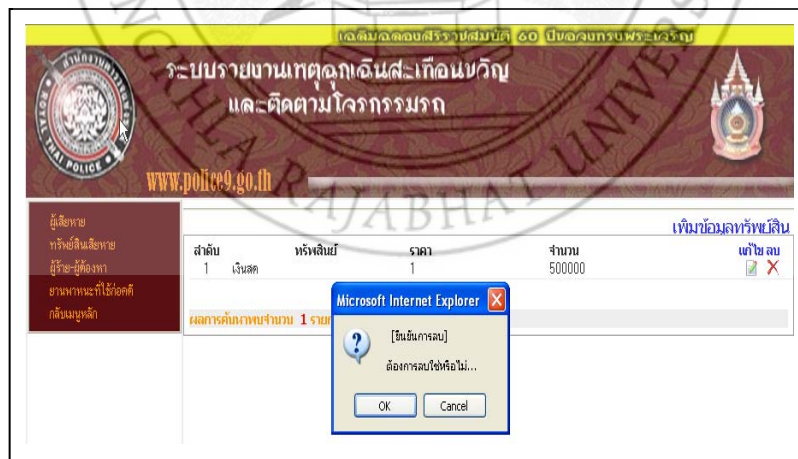

ภาพประกอบ ข.-19 หน้าลบข้อมูลทรัพย์สินเสียหาย

หมายเลข 1.8 ข้อมูลยานพาหนะที่ใช้กระทำผิด

เว็บไซต์ของตำรวจสมัครปี 60 ปีของกรมตำรวจ

ระบบรายงานเหตุฉุกเฉินสะเทือนขวัญ และติดตามโจรกรรมรถ

www.police9.go.th

ผู้เสียหาย  
ทรัพย์สินเสียหาย  
ผู้ใช้รถ-ผู้ต้องหา  
ยานพาหนะที่ใช้ก่อคดี  
กลับมามูลนิธิ

เห็นรายการยานพาหนะที่ร้ายใช้ดำเนินการ

ประเภทยานพาหนะ: .....ไปดเลือก.....

ยี่ห้อ: .....ไปดเลือก.....

รุ่น: .....

ป้ายทะเบียน: <--จังหวัด--> <--> --

สี: .....

ตำหนิ: .....

เพิ่ม Reset

ภาพประกอบ ข.-20 หน้าป้อนข้อมูลยานพาหนะที่ใช้ก่อคดี

เว็บไซต์ของตำรวจสมัครปี 60 ปีของกรมตำรวจ

ระบบรายงานเหตุฉุกเฉินสะเทือนขวัญ และติดตามโจรกรรมรถ

www.police9.go.th

ผู้เสียหาย  
ทรัพย์สินเสียหาย  
ผู้ใช้รถ-ผู้ต้องหา  
ยานพาหนะที่ใช้ก่อคดี  
กลับมามูลนิธิ

ป้อนข้อมูลยานพาหนะ

| ลำดับ | ประเภทยานพาหนะ | ยี่ห้อ | รุ่น | เลขทะเบียน | สี | แก้ไข ลบ |
|-------|----------------|--------|------|------------|----|----------|
| 1     | รถจักรยานยนต์  | FORD   |      | จันทบุรี - |    |          |

ผลการค้นพบจำนวน 1 รายการ

1.8.2

1.8.1

ภาพประกอบ ข.-21 หน้าแสดงข้อมูลยานพาหนะที่ใช้ก่อคดี

จากภาพประกอบ ข.- 21 ประกอบด้วยดังนี้

หมายเลข 1.8.1 แก้ไขข้อมูลยานพาหนะที่ใช้ก่อคดี

หมายเลข 1.8.2 ลบข้อมูลยานพาหนะที่ใช้ก่อคดี

หมายเลข 1.8.1 แก้ไขข้อมูลยานพาหนะที่ใช้ก่อคดี

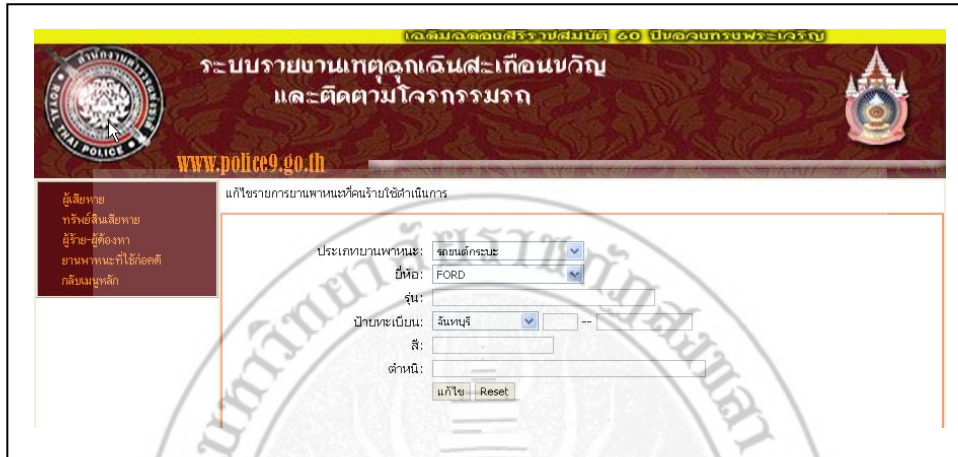

ภาพประกอบ ข.-22 หน้าแก้ไขข้อมูลยานพาหนะที่ใช้ก่อคดี

หมายเลข 1.8.2 ลบข้อมูลยานพาหนะที่ใช้ก่อคดี

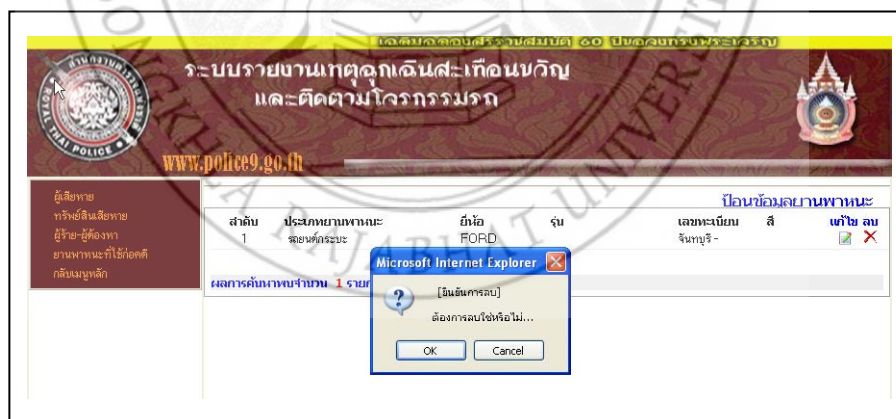

ภาพประกอบ ข.-23 หน้าลบข้อมูลยานพาหนะที่ใช้ก่อคดี

หมายเลข 1.9 กลับเมนูหลัก

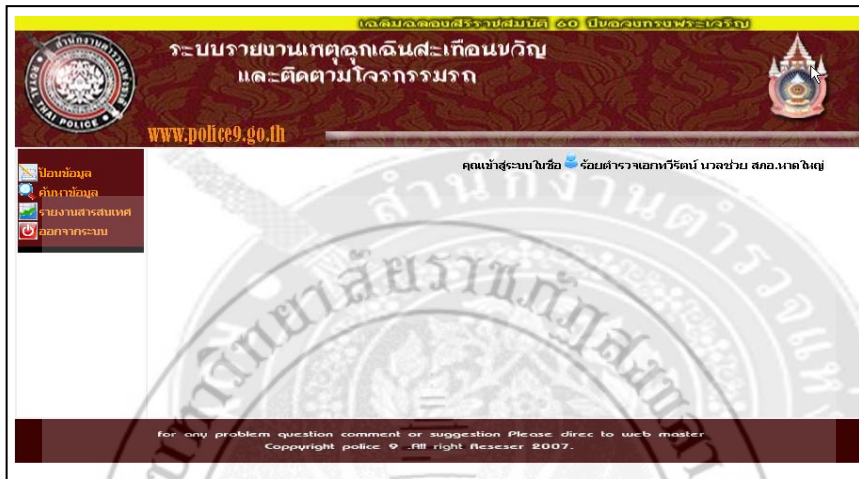

ภาพประกอบ ข.-24 หน้าเมนูหลัก

หมายเลข 2 ค้นหาข้อมูล

2.1

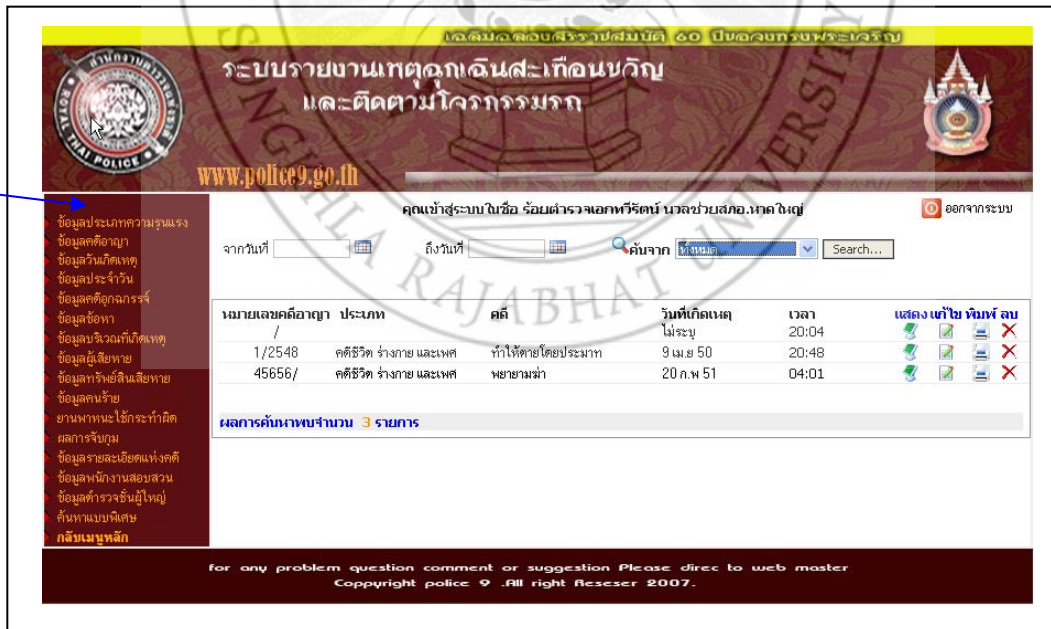

ภาพประกอบ ข.-25 หน้าค้นหาข้อมูล

จากภาพประกอบ ข.- 25 ประกอบด้วยดังนี้

หมายเลข 2.1 มีดังนี้

2.1.1 ข้อมูลประเภทความรุนแรง

2.1.2 ข้อมูลคดีอาญา

2.1.3 ข้อมูลวันเกิดเหตุ

2.1.4 ข้อมูลประจำวัน

2.1.5 ข้อมูลคดีอุกฉกรรจ์

2.1.6 ข้อมูลข้อหา

2.1.7 ข้อมูลบริเวณที่เกิดเหตุ

2.1.8 ข้อมูลผู้เสียหาย

2.1.9 ข้อมูลทรัพย์สินเสียหาย

2.1.10 ข้อมูลคนร้าย

2.1.11 ยานพาหนะที่กระทำผิด

2.1.12 ผลการจับกุม

2.1.13 ข้อมูลรายละเอียดแห่งคดี

2.1.14 ข้อมูลพนักงานสอบสวน

2.1.15 ข้อมูลตำรวจชั้นผู้ใหญ่

2.1.16 ค้นหาแบบพิเศษ

### 2.1.1 ข้อมูลประเภทความรุนแรง ดังนี้

- ค้นหาข้อมูล
  - แสดงข้อมูล
  - แก้ไขข้อมูล
  - พิมพ์ข้อมูล
  - ลบข้อมูล
- 
- ค้นหาข้อมูล

ข้อมูลประเภทความรุนแรง

ระบบรายงานเหตุฉุกเฉินสะเทือนขวัญ และติดตามโจรกรรมรถ

www.police9.go.th

คุณเข้าสู่ระบบในชื่อ ร้อยตำรวจเอกทวีรัตน์ นวลช่วยสว.ภาคใหญ่

| หมายเลขคดีอาญา | ประเภท    | คดี                | วันที่เกิดเหตุ | เวลา           | แสดง | แก้ไข | พิมพ์ | ลบ |
|----------------|-----------|--------------------|----------------|----------------|------|-------|-------|----|
| 1/2548         | คดีฉ้อโกง | ทำให้อายุโดยประมาณ | 9 เม.ย 50      | 20:04          | แสดง | แก้ไข | พิมพ์ | ลบ |
| 45656/         | คดีฉ้อโกง | พยายามฆ่า          | 20 ก.พ 51      | 20:48<br>04:01 | แสดง | แก้ไข | พิมพ์ | ลบ |

ผลการค้นหาพบจำนวน 3 รายการ

for any problem question comment or suggestion Please direct to web master  
Copyright police 9 .All right Reseser 2007.

ภาพประกอบ ข.-26 ค้นหาข้อมูลประเภทความรุนแรง

- แสดงข้อมูล

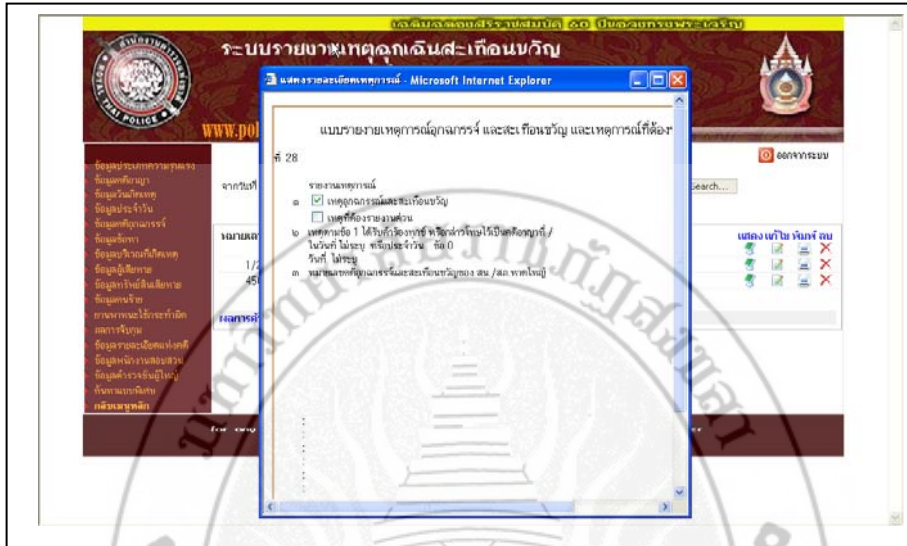

ภาพประกอบ ข.-27 แสดงข้อมูลประเภทความรุนแรง

- แก้ไขข้อมูล

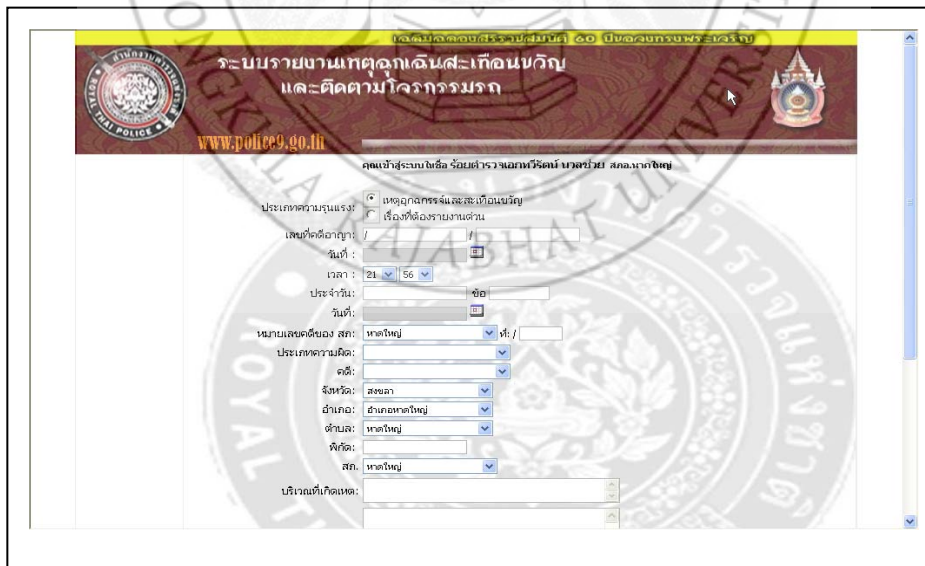

ภาพประกอบ ข.-28 แก้ไขข้อมูลประเภทความรุนแรง

- พิมพ์ข้อมูล

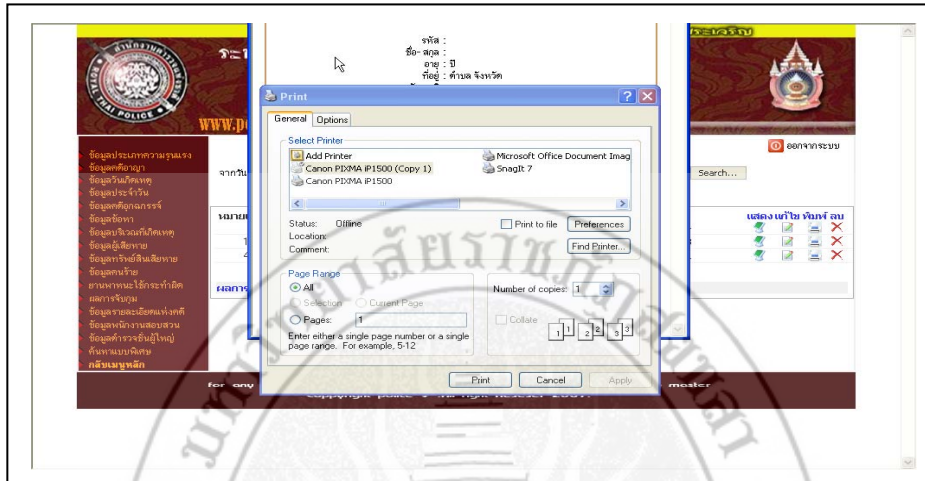

ภาพประกอบ ข.-29 พิมพ์ข้อมูลประเภทความรุนแรง

- ลบข้อมูล

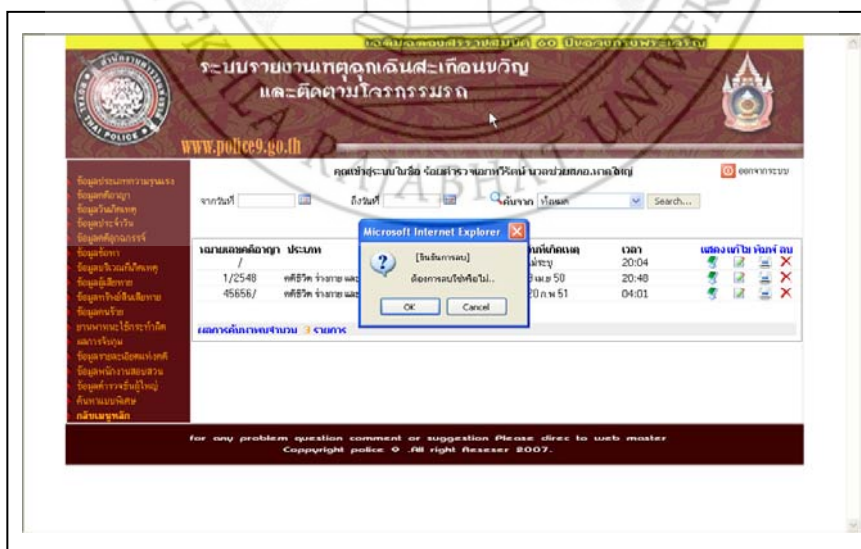

ภาพประกอบ ข.-30 ลบข้อมูลประเภทความรุนแรง

### 2.1.2 ข้อมูลคดีอาญา ดังนี้

- ค้นหาข้อมูล
- แสดงข้อมูล
- แก้ไขข้อมูล
- พิมพ์ข้อมูล
- ลบข้อมูล
- ค้นหาข้อมูล

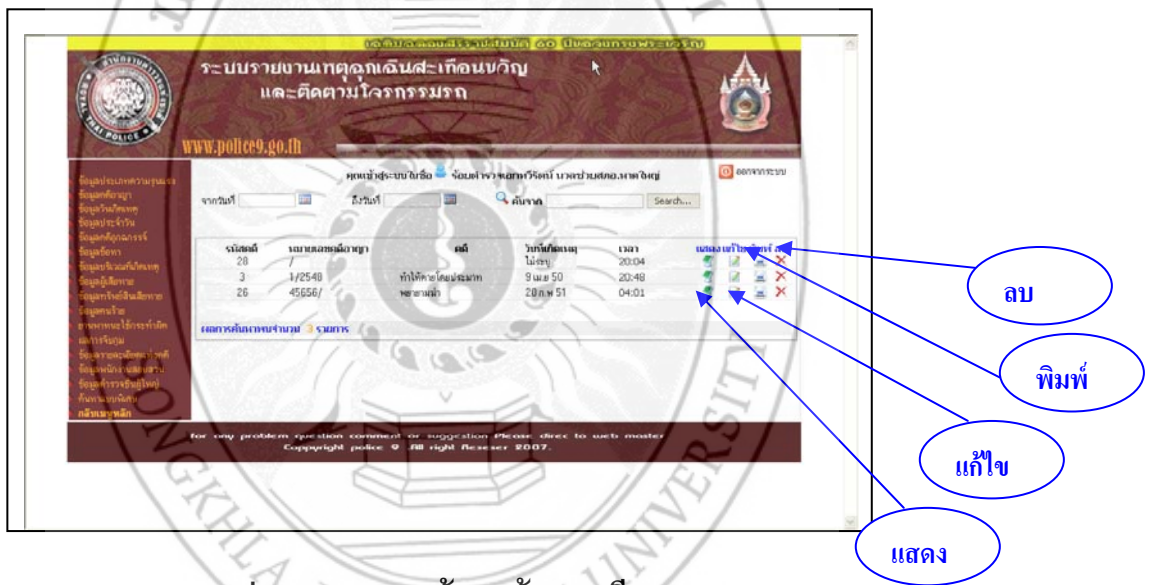

ภาพประกอบ ข.-31 ค้นหาข้อมูลคดีอาญา

### 2.1.3 ข้อมูลวันเกิดเหตุ ดังนี้

- ค้นหาข้อมูล
  - แสดงข้อมูล
  - แก้ไขข้อมูล
  - พิมพ์ข้อมูล
  - ลบข้อมูล
- 
- ค้นหาข้อมูล

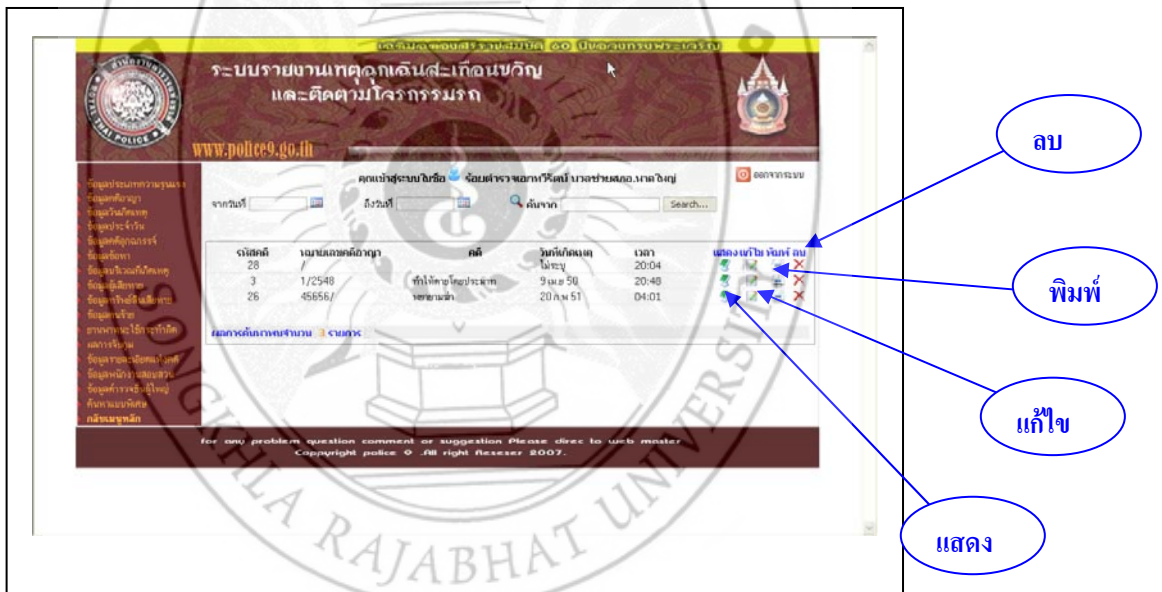

ภาพประกอบ ข.-32 ค้นหาข้อมูลวันเกิดเหตุ

### 2.1.4 ข้อมูลประจำวัน ดังนี้

- ค้นหาข้อมูล
  - แสดงข้อมูล
  - แก้ไขข้อมูล
  - พิมพ์ข้อมูล
  - ลบข้อมูล
- 
- ค้นหาข้อมูล

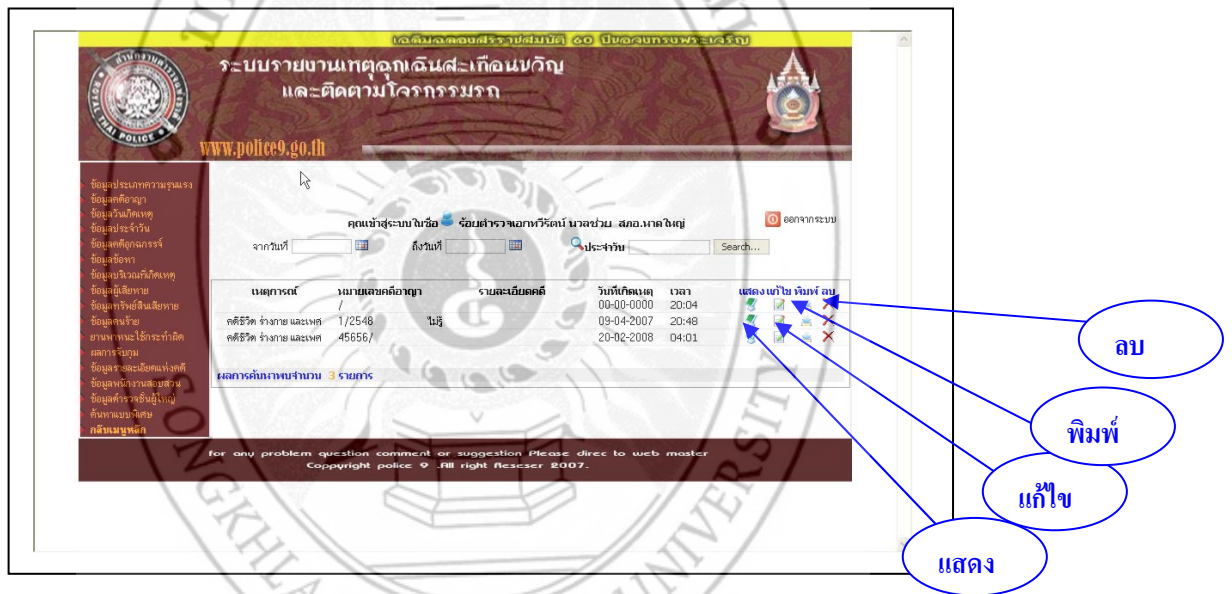

ภาพประกอบ ข.-33 ค้นหาข้อมูลประจำวัน

### 2.1.5 ข้อมูลคดีอุกฉกรรจ์ ดังนี้

- ค้นหาข้อมูล
  - แสดงข้อมูล
  - แก้ไขข้อมูล
  - พิมพ์ข้อมูล
  - ลบข้อมูล
- 
- ค้นหาข้อมูล

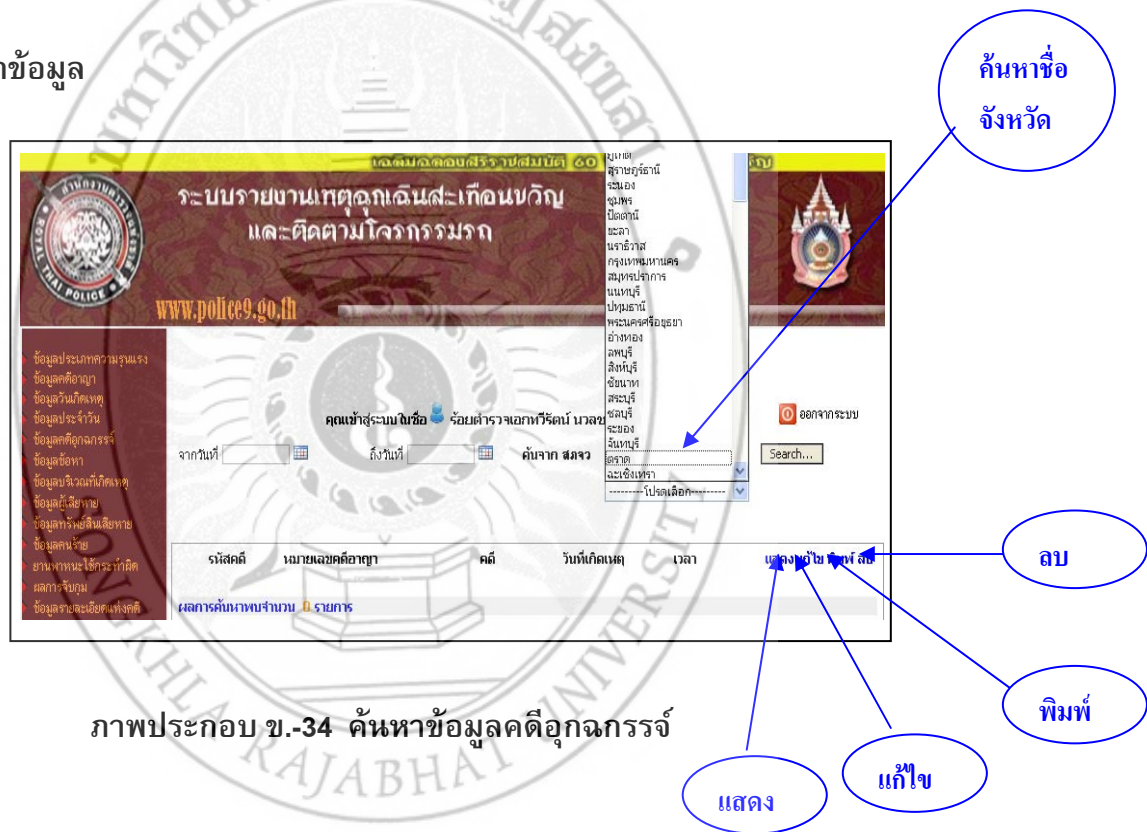

### 2.1.6 ข้อมูลค้นหา ดังนี้

- ค้นหาข้อมูล
- แสดงข้อมูล
- แก้ไขข้อมูล
- พิมพ์ข้อมูล
- ลบข้อมูล

ภาพประกอบ ข.-35 ค้นหาข้อมูลข้อหา

### 2.1.7 ข้อมูลบริเวณที่เกิดเหตุ ดังนี้

- ค้นหาข้อมูล
- แสดงข้อมูล
- แก้ไขข้อมูล
- พิมพ์ข้อมูล
- ลบข้อมูล

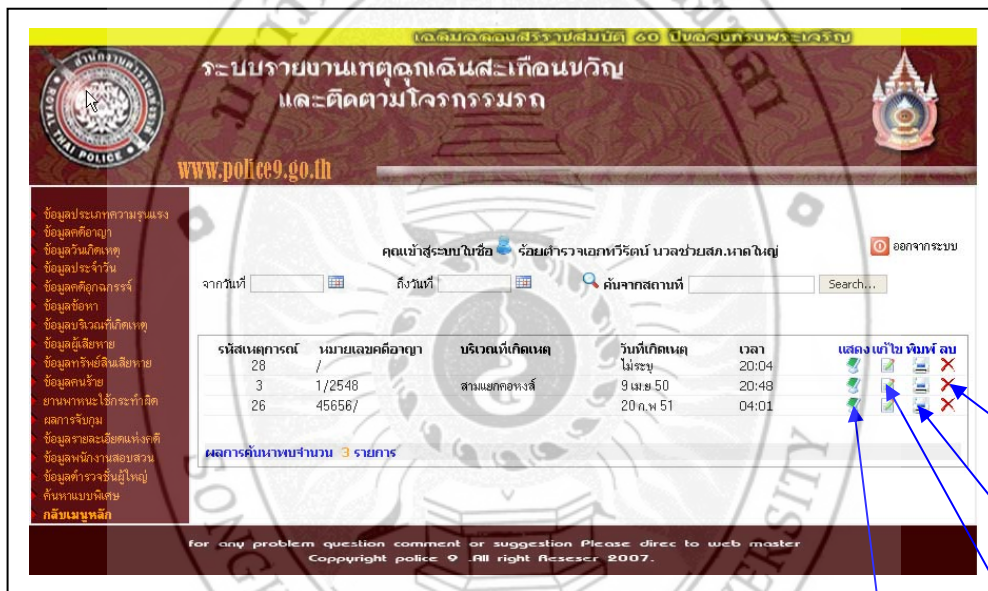

ภาพประกอบ ข.-36 ค้นหาข้อมูลบริเวณที่เกิดเหตุ

### 2.1.8 ข้อมูลผู้เสียหาย ดังนี้

- ค้นหาข้อมูล
- แสดงข้อมูล
- แก้ไขข้อมูล
- พิมพ์ข้อมูล
- ลบข้อมูล

| รหัสผู้เสียหาย | ชื่อ-สกุล   | อายุ | สัญชาติ | แสดงแก้ไขพิมพ์ลบ                 |
|----------------|---|------|---------|----------------------------------|
| 1              | นายสามกรร 1 สมจริง 1234 อ. เขษรเกษม1 ต.วังหว้า อ.แกลง จ.ระยอง | 127  | ไทย     | [Search] [Delete] [Edit] [Print] |
| 2              | สมหมาย ช่างไม้ เขารูปช้างนอก อ.นอเมืองสงขลา สงขลา             | 10   | ไทย     | [Search] [Delete] [Edit] [Print] |
| 4              | นายชอ มีชีวิต 34 อ. กงหรา อ.เมืองสงขลา สงขลา                  | 40   | ไทย     | [Search] [Delete] [Edit] [Print] |
| 5              | นายบี สมจริง ซอยสามต้น ส.กิ่งพระ อ.นอเมืองสงขลา สงขลา         | 30   | ไทย     | [Search] [Delete] [Edit] [Print] |
| 6              | นายซี เสมียน 43 อ. ท้ายเหมือง อ.นอเมืองสงขลา สงขลา            | 30   | ไทย     | [Search] [Delete] [Edit] [Print] |
| 7              | นายดี ดีมาก /-ก/-ก คลัง อ.เมืองนครศรีธรรมราช นครศรีธรรมราช    | 20   | ไทย     | [Search] [Delete] [Edit] [Print] |
| 8              | สินธุ์ ญี่ปุ่น ท่าโพธิ์ อ.นอเมืองสงขลา สงขลา                  | 27   | ไทย     | [Search] [Delete] [Edit] [Print] |
| 24             | นางสาว กุ๊กกิ๊ก สุวรรณดี 121/26 หาดใหญ่ อ.นอเมืองสงขลา สงขลา  | 22   | ไทย     | [Search] [Delete] [Edit] [Print] |

ค้นหา list  
เมนู

ลบ

พิมพ์

แก้ไข

แสดง

ภาพประกอบ ข.-37 ค้นหาข้อมูลผู้เสียหาย

### 2.1.9 ข้อมูลทรัพย์สินเสียหาย ดังนี้

- ค้นหาข้อมูล
- แสดงข้อมูล
- แก้ไขข้อมูล
- พิมพ์ข้อมูล
- ลบข้อมูล

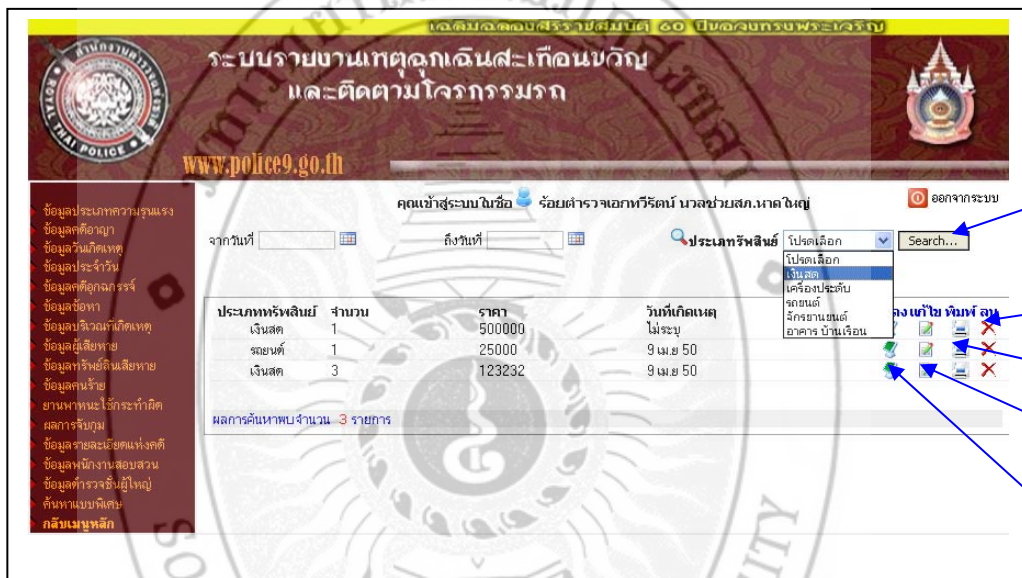

ภาพประกอบ ข.-38 ข้อมูลทรัพย์สินเสียหาย

### 2.1.10 ข้อมูลคนร้าย ดังนี้

- ค้นหาข้อมูล
- แสดงข้อมูล
- แก้ไขข้อมูล
- พิมพ์ข้อมูล
- ลบข้อมูล

| รหัสนำตัว | ชื่อ-สกุล  | อายุ | สัญชาติ | ศาสนา  | แสดงแก้ไขทั้งหมด          |
|-----------|--|------|---------|--------|---------------------------|
| 1         | นายอ นามสมมุติ 21 ม. 6 ทาดใหม่ อำเภอทาดใหม่ จ. สงขลา | 21   | ไทย     | พุทธ   | [Search] [Print] [Delete] |
| 2         | นายอ นามสมมุติ เกาะอ เกาะอ อำเภอเมืองสงขลา จ. สงขลา  | 23   | ไทย     | อิสลาม | [Search] [Print] [Delete] |
| 4         | ออย ทาดใหม่ อำเภอทาดใหม่ จ. สงขลา                    | 0    |         |        | [Search] [Print] [Delete] |
| 5         | ออย ทาดใหม่ อำเภอทาดใหม่ จ. สงขลา                    | 0    | ไทย     | พุทธ   | [Search] [Print] [Delete] |
| 6         | อิต นานับ อำเภอจะนะ จ. สงขลา                         | 0    | ไทย     | อิสลาม | [Search] [Print] [Delete] |
| 7         | อัญช อโนเรน 7/2 นทรว อำเภอจะนะ จ. สงขลา              | 23   | ไทย     | อิสลาม | [Search] [Print] [Delete] |
| 8         | เอก3 ทาดใหม่ อำเภอทาดใหม่ จ. สงขลา                   | 0    |         |        | [Search] [Print] [Delete] |
| 9         | ริ ทาดใหม่ อำเภอทาดใหม่ จ. สงขลา                     | 0    |         |        | [Search] [Print] [Delete] |
| 11        | มันปี ทาดใหม่ อำเภอทาดใหม่ จ. สงขลา                  | 0    |         |        | [Search] [Print] [Delete] |
| 10        | หมัด ทาดใหม่ อำเภอทาดใหม่ จ. สงขลา                   | 0    |         |        | [Search] [Print] [Delete] |

ภาพประกอบ ข.-39 ข้อมูลคนร้าย

### 2.1.11 ยานพาหนะที่กระทำผิด ดังนี้

- ค้นหาข้อมูล
- แก้ไขข้อมูล
- พิมพ์ข้อมูล
- ลบข้อมูล

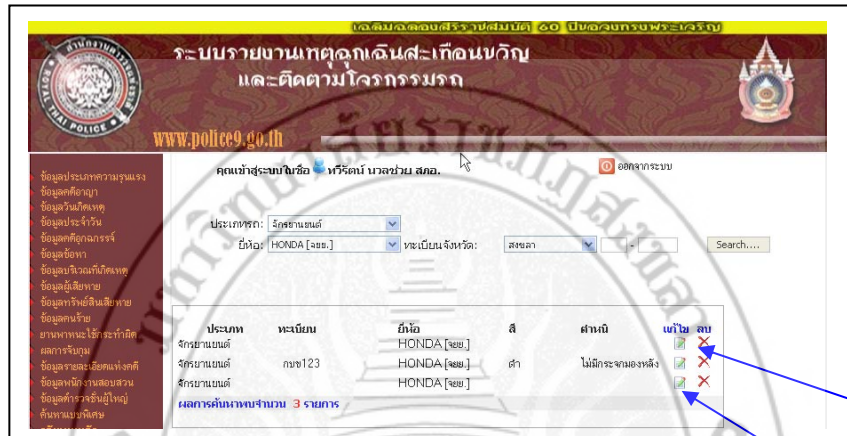

ภาพประกอบ ข.- 40 ยานพาหนะที่กระทำผิด

### 2.1.12 ผลการจับกุม ดังนี้

- ค้นหาข้อมูล
- แสดงข้อมูล
- แก้ไขข้อมูล
- พิมพ์ข้อมูล
- ลบข้อมูล

ระบบรายงานเหตุฉุกเฉินและติดตามโครงการรถ และติดตามโครงการรถ

www.police9.go.th

คุณเข้าสู่ระบบในชื่อ ร้อยตำรวจเอกทวีรัตน์ บวรชวยยศสม.ภาคใหญ่ ออกจากระบบ

| รหัสผู้รับ | ชื่อ-สกุล       | ที่อยู่                             | อายุ | แสดงแก้ไข | พิมพ์ | ลบ |
|------------|-----------------|-------------------------------------|------|-----------|-------|----|
| 1          | นายสม นามสมมุติ | 21 ม. 6 ทาดใหญ่ อำเภอหาดใหญ่ สงขลา  | 21   | ✓         | ✓     | ✗  |
| 2          | นายสม นามสมมุติ | เกาะยอ เกาะยอ อำเภอเมืองสงขลา สงขลา | 23   | ✓         | ✓     | ✗  |
| 4          | ออย             | หาดใหญ่ อำเภอหาดใหญ่ สงขลา          | 0    | ✓         | ✓     | ✗  |
| 5          | ออย             | หาดใหญ่ อำเภอหาดใหญ่ สงขลา          | 0    | ✓         | ✓     | ✗  |
| 6          | อชิต            | นาทวี อำเภอนาทวี สงขลา              | 0    | ✓         | ✓     | ✗  |
| 7          | อารัญ ชินโรจน์  | 7/2 นาทวี อำเภอนาทวี สงขลา          | 23   | ✓         | ✓     | ✗  |
| 8          | เอก3            | หาดใหญ่ อำเภอหาดใหญ่ สงขลา          | 0    | ✓         | ✓     | ✗  |
| ๙          | *               |                                     | ๙    | ✓         | ✓     | ✗  |

ค้นหา list  
เมนู

ลบ

พิมพ์

ลบ

แสดง

ภาพประกอบ ข.- 41 ผลการจับกุม

### 2.1.13 ข้อมูลรายละเอียดแห่งคดี ดังนี้

- ค้นหาข้อมูล
- แสดงข้อมูล
- แก้ไขข้อมูล
- พิมพ์ข้อมูล
- ลบข้อมูล

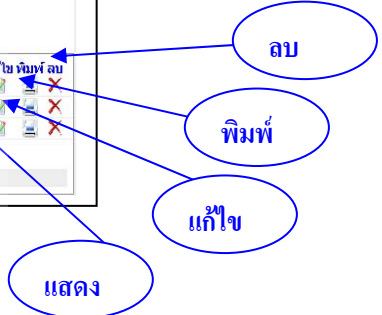
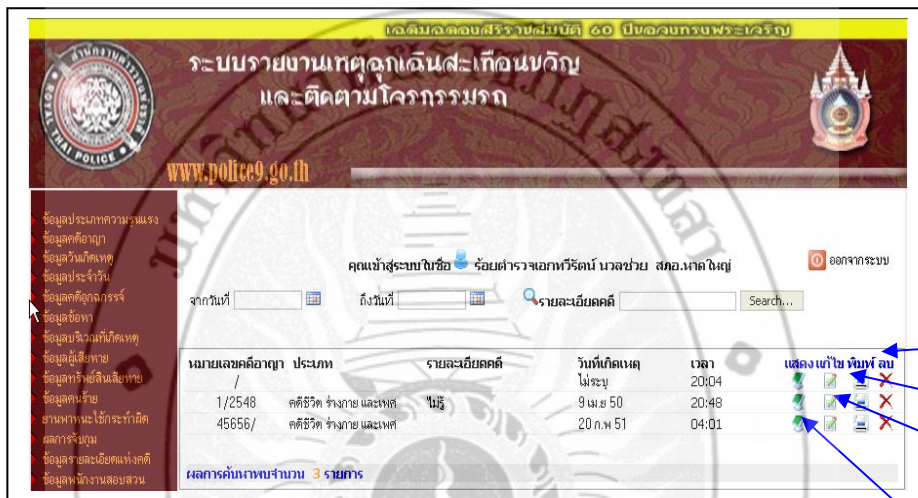

ภาพประกอบ ข.- 42 ข้อมูลรายละเอียดแห่งคดี

### 2.1.14 ข้อมูลพนักงานสอบสวน ดังนี้

- ค้นหาข้อมูล
- แสดงข้อมูล
- แก้ไขข้อมูล
- พิมพ์ข้อมูล
- ลบข้อมูล

ระบบรายงานเหตุฉุกเฉินและเตือนภัย และติดตามโจรกรรมรถ

www.police9.go.th

คุณเข้าสู่ระบบด้วยชื่อ ร้อยตำรวจเอกทวีรัตน์ นวลชวนสมภาคินิจ

| รหัสพนักงานสอบสวน | ชื่อ-สกุล | เลขโทรศัพท์มือถือ | คดีที่ควบคุม                   | วันเกิด                | เวลา                    | แสดง | แก้ไข | พิมพ์ |
|-------------------|-----------|-------------------|--------------------------------|------------------------|-------------------------|------|-------|-------|
| ธวิพงษ์           | 132       | 1/2548<br>45656/  | ทำไม้ตามโดยประมาท<br>พยายามฆ่า | 9 เม.ย 50<br>20 ก.พ 51 | 20:04<br>20:48<br>04:01 |      |       |       |

ผลการค้นหาพบจำนวน 3 รายการ

ค้นหา list  
เมนู

ลบ

พิมพ์

แก้ไข

แสดง

ภาพประกอบ ข.- 43 ข้อมูลพนักงานสอบสวน

### 2.1.15 ข้อมูลตำรวจชั้นผู้ใหญ่ ดังนี้

- ค้นหาข้อมูล
- แสดงข้อมูล
- แก้ไขข้อมูล
- พิมพ์ข้อมูล
- ลบข้อมูล

| รหัสนายตำรวจ | ชื่อ-สกุล | คุณที่ควบคุม        | วันที่เกิดเหตุ | แสดงแก้ไข พิมพ์ ลบ |
|--------------|-----------|---------------------|----------------|--------------------|
| 213          | อาทร      | นั่งเฝ้ารถทำร้ายเรา | 9 เม.ย 50      | [Icons]            |
| 213          | อาทร      | ทำขึ้นโดยเจตนา      | 9 เม.ย 50      | [Icons]            |
| 213          | อาทร      | ทำร้ายโดยไม่เจตนา   | 9 เม.ย 50      | [Icons]            |
| 213          | อาทร      | ทำร้ายโดยประมาท     | 9 เม.ย 50      | [Icons]            |
| 213          | อาทร      | พยายามฆ่า           | 9 เม.ย 50      | [Icons]            |
| 213          | อาทร      | ทำร้ายร่างกาย       | 9 เม.ย 50      | [Icons]            |
| 204          |           | ทำร้ายโดยประมาท     | 20 ก.พ 51      | [Icons]            |

ภาพประกอบ ข.- 44 ข้อมูลตำรวจชั้นผู้ใหญ่

### 2.1.16 ค้นหาแบบพิเศษ ดังนี้

- ค้นหาข้อมูล
- แสดงข้อมูล
- แก้ไขข้อมูล
- พิมพ์ข้อมูล
- ลบข้อมูล

ภาพประกอบ ข.- 45 ค้นหาแบบพิเศษ

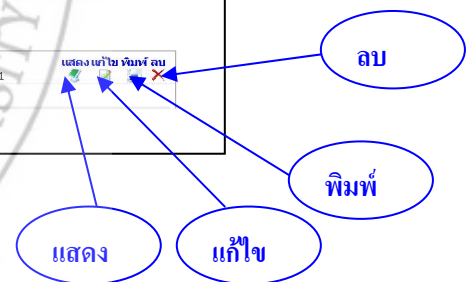

หมายเลข 3 รายงานสารสนเทศ

1. รายงานด้านคดี

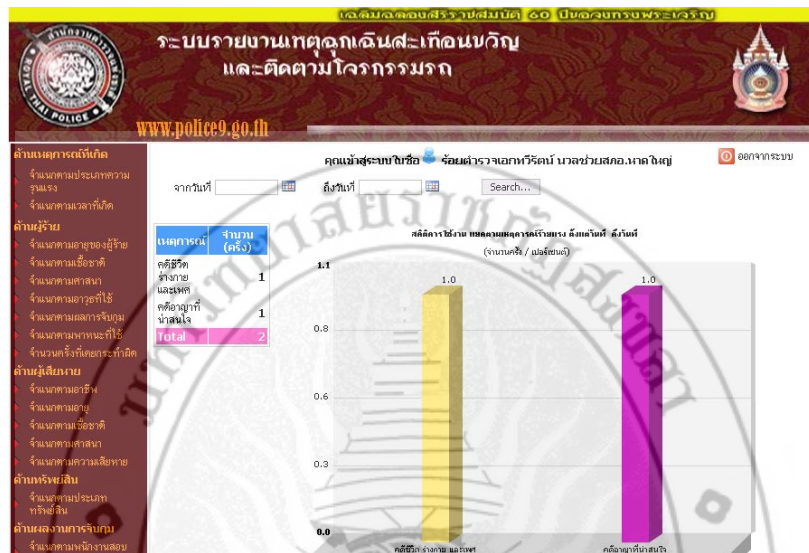

ภาพประกอบ ข.-46 รายงานคดีทั้งหมด

เวลาเกิดคดี

ภาพประกอบ ข.-47 รายงานเวลาที่เกิดคดีทั้งหมด

## 2. รายงานสารสนเทศด้านผู้ร้าย

### จำแนกตามอายุ

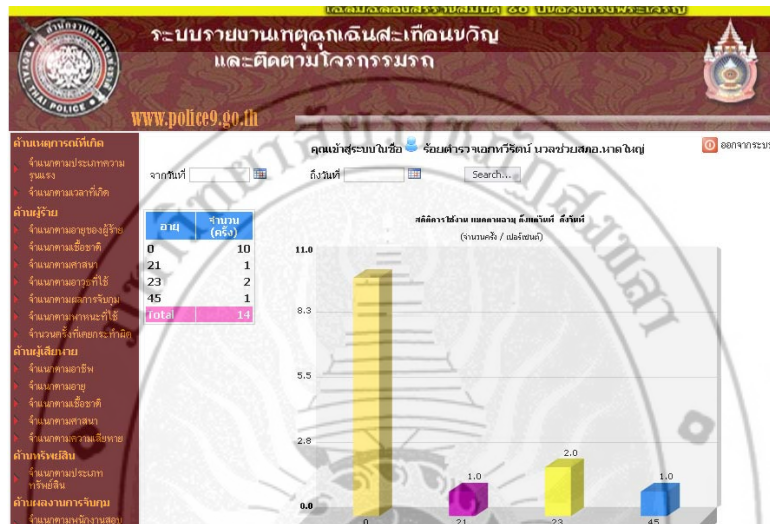

ภาพประกอบ ข.-48 รายงานด้านอายุผู้ร้าย

### จำแนกตามสัญชาติ

ภาพประกอบ ข.-49 รายงานด้านสัญชาติ

รายงานด้านศาสนา

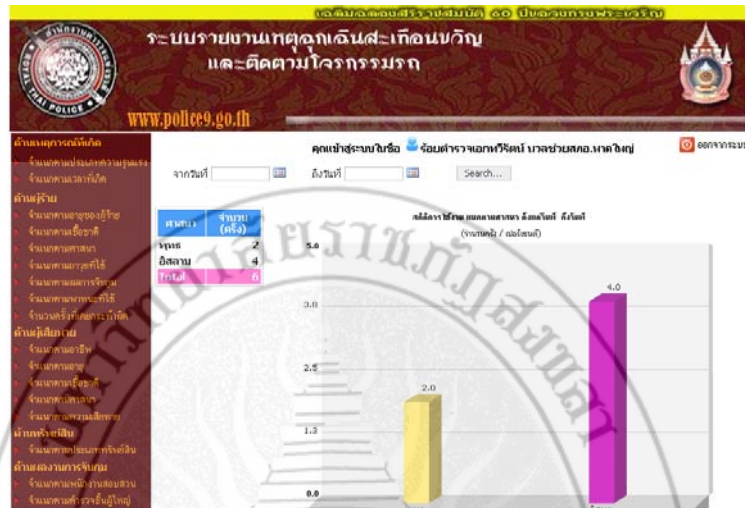

ภาพประกอบ ข.-50 รายงานด้านศาสนา

อาวุธที่ใช้

ภาพประกอบ ข.-51 อาวุธที่ใช้

ผลการจับกุม

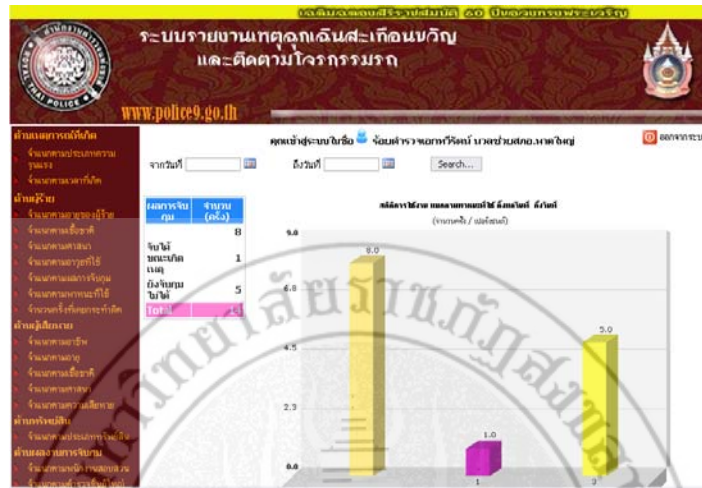

ภาพประกอบ ข.-52 ผลการจับกุม

ยานพาหนะที่ใช้ประกอบคดี

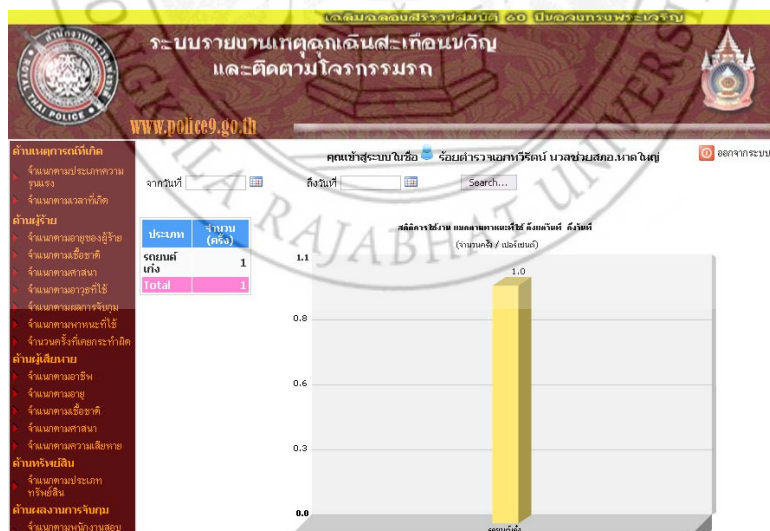

ภาพประกอบ ข.-53 ยานพาหนะที่ใช้ประกอบคดี

จำนวนครั้งที่เคยกระทำผิด

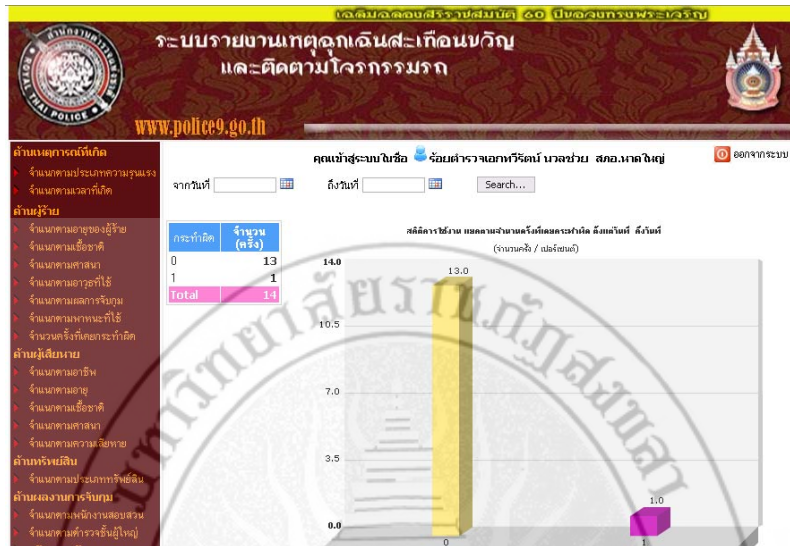

ภาพประกอบ ข.-54 จำนวนครั้งที่เคยกระทำผิด

3. ด้านผู้เสียหาย

ด้านอาชีพ

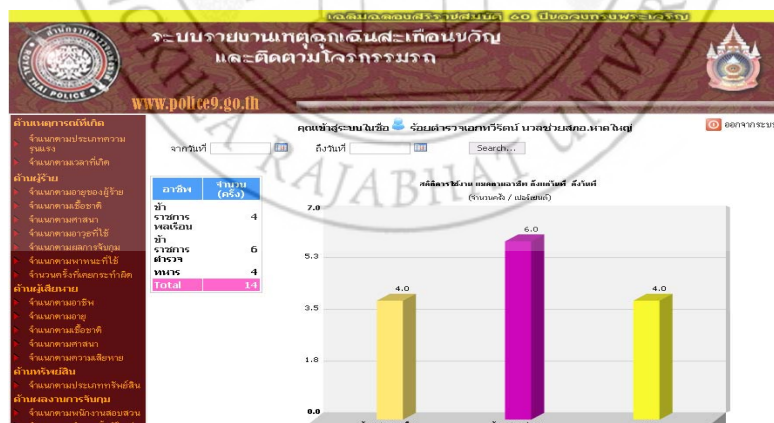

ภาพประกอบ ข.-55 ด้านอาชีพ

ด้านอายุ

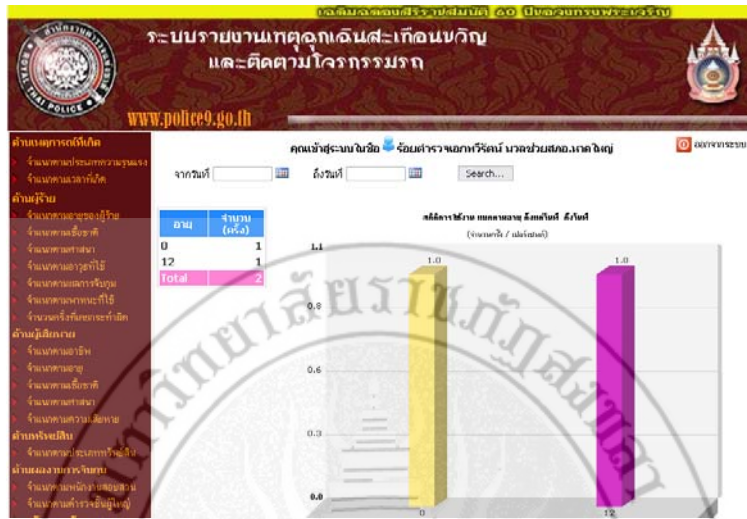

ภาพประกอบ ข.-56 ด้านอายุ

ด้านสัญชาติ

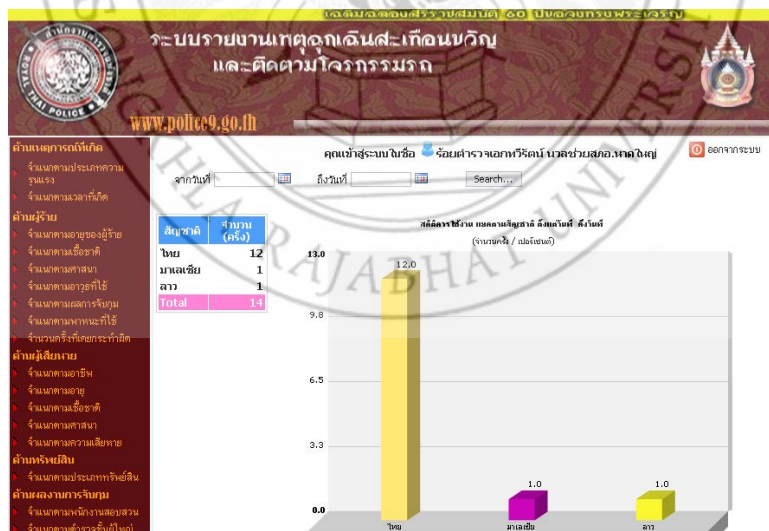

ภาพประกอบ ข.-57 ด้านสัญชาติ

ด้านศาสนา

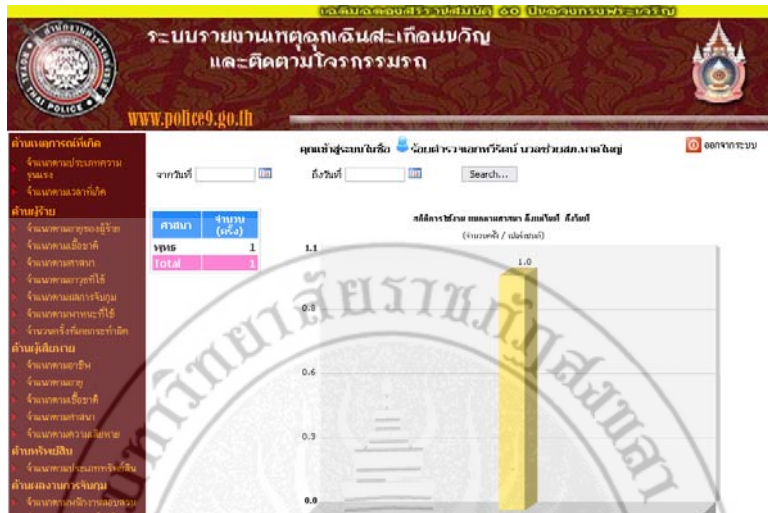

ภาพประกอบ ข.-58 ด้านศาสนา

ด้านความเสียหาย

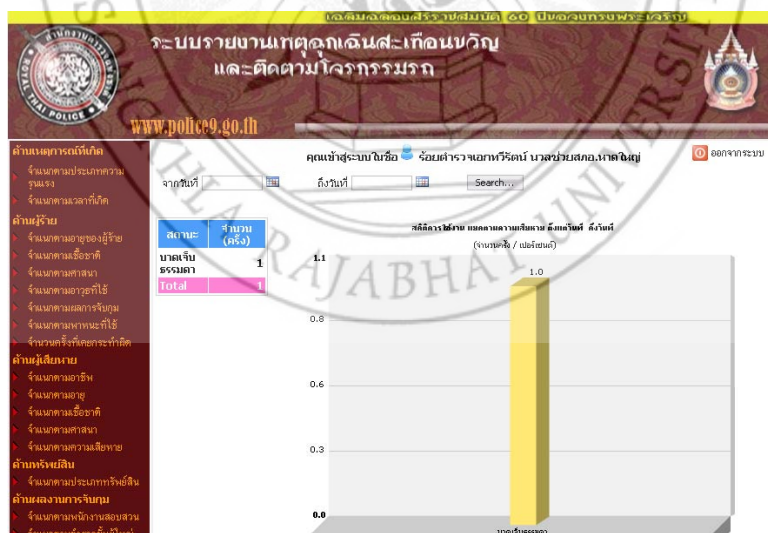

ภาพประกอบ ข.-59 ด้านความเสียหาย

#### 4. ด้านทรัพย์สิน

ตามประเภททรัพย์สิน

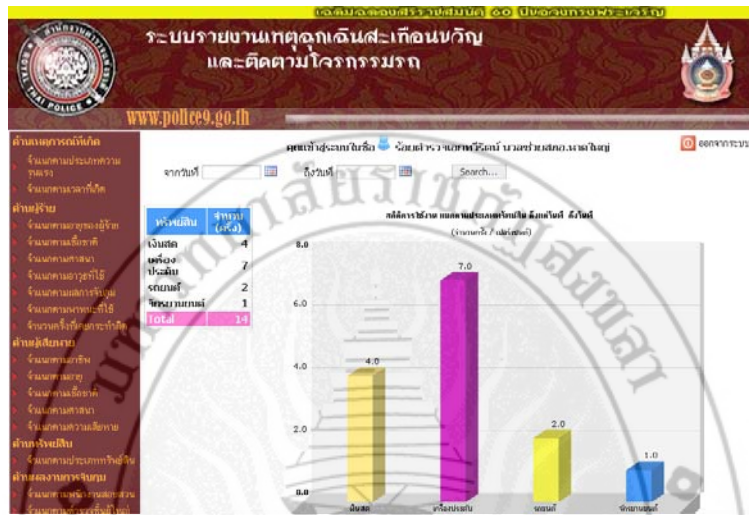

ภาพประกอบ ข.-60 ตามประเภททรัพย์สิน

#### 5. ด้านผลการจับกุม

ตามพนักงานสอบสวน

ภาพประกอบ ข.-61 ตามพนักงานสอบสวน

## ด้านนายตำรวจชั้นผู้ใหญ่

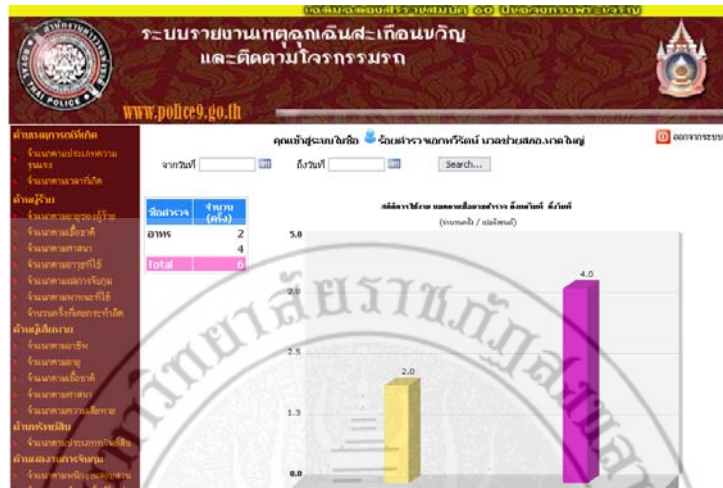

ภาพประกอบ ข.-62 ด้านนายตำรวจชั้นผู้ใหญ่

หมายเลข 4 ออกจากระบบ

## 2. หัวหน้าประจำสถานี

ภาพประกอบ ข.-63 หน้าแรกของการเข้าสู่ระบบ (หัวหน้าประจำสถานี)

จากภาพประกอบ ข.-63 ประกอบด้วย ดังนี้

- หมายเลข 1 ป้อนข้อมูล
- หมายเลข 2 ค้นหาข้อมูล
- หมายเลข 3 ออกจากระบบ

หมายเลข 1 ป้อนข้อมูล

| ลำดับ | เลขทะเบียน             | ชื่อ-นามสกุลเจ้าของ      | ประเภทรถ    | ยี่ห้อ/รุ่น       | สี | ป้อนข้อมูล | แก้ไข | ลบ |
|-------|------------------------|--------------------------|-------------|-------------------|----|------------|-------|----|
| 1     | สงขลา - กขล-33         | นางสาวทิพย์ พันธุ์กา     | จักรยานยนต์ | HONDA [จยย.]      | สี |            |       |    |
| 2     | สกล - กจร-171          | นายเจ๊กอนี สุเนม         | จักรยานยนต์ | SUZUKI [จยย.]     |    |            |       |    |
| 3     | สงขลา - ชมล-928        | นางจินตนา จ๊ะพันธ์       | จักรยานยนต์ | HONDA [จยย.] wave |    |            |       |    |
| 4     | สงขลา - คขพ-631        | นางสาวมีนชญา โสพิกุล     | จักรยานยนต์ | SUZUKI [จยย.]     |    |            |       |    |
| 5     | สงขลา - ชลข-467        | นายยุทธกิจ จันทร์ประภา   | จักรยานยนต์ | SUZUKI [จยย.]     |    |            |       |    |
| 6     | สงขลา - ม-4077         | นายก่อเต็ม วงศ์นิตยวง    | รถยนต์เก๋ง  | MITSUBISHI        |    |            |       |    |
| 7     | สงขลา - ชร-563         | นางพรพรรณ แจ่มกระจ่าง    | จักรยานยนต์ | SUZUKI [จยย.]     |    |            |       |    |
| 8     | สงขลา - 30-3020        | นายธีรโชค มีกณะโน        | ตุ๊ก ทุ     | DAIHATSU          |    |            |       |    |
| 9     | ศรีสะเกษ - กข-3220     | นายบัณฑิต กิ่งแก้ว       | รถยนต์เก๋ง  | TOYOTA            |    |            |       |    |
| 10    | นครศรีธรรมราช - ท-2828 | นางสาวธีรภาณี หิรัญเรือง | จักรยานยนต์ | HONDA [จยย.]      |    |            |       |    |

ภาพประกอบ ข.-64 หน้าแรกของการป้อนข้อมูลรถ

จากภาพประกอบ ข.-64 ประกอบด้วย ดังนี้

- หมายเลข 1.1 ป้อนข้อมูลรถ
- หมายเลข 1.2 แสดงข้อมูลรถ
- หมายเลข 1.3 แก้ไขข้อมูลรถ
- หมายเลข 1.4 ลบข้อมูลรถ

หมายเลข 1.1 ป้อนข้อมูลรถ

ภาพประกอบ ข.-65 ป้อนข้อมูลรถ

หมายเลข 1.2 แสดงข้อมูลรถ

| ลำดับ | เลขทะเบียนรถ           | ชื่อ-นามสกุลเจ้าของ       | ประเภทจดทะเบียน | ยี่ห้อ/รุ่น       | สี | ป้อนข้อมูล |
|-------|------------------------|---------------------------|-----------------|-------------------|----|------------|
| 1     | สงขลา - กขล-33         | นางสาวศิวินีย์ พันธุ์ภา   | จักรยานยนต์     | HONDA [จยย.]      |    | ✓          |
| 2     | สงขลา - กขล-171        | นางจิงกานต์ สุทธิ         | จักรยานยนต์     | SUZUKI [จยย.]     |    | ✓          |
| 3     | สงขลา - ขมล-928        | นางจิงกานต์ จิระพันธ์     | จักรยานยนต์     | HONDA [จยย.] wave |    | ✓          |
| 4     | สงขลา - คขล-631        | นางสาวมีนเพชลา ใจดี       | จักรยานยนต์     | SUZUKI [จยย.]     |    | ✓          |
| 5     | สงขลา - ขมข-467        | นางสมชายจิต งามศรี        | จักรยานยนต์     | SUZUKI [จยย.]     |    | ✓          |
| 6     | สงขลา - น-4077         | นายศศิธร จงสิทธิ์         | รถยนต์เก๋ง      | MITSUBISHI        |    | ✗          |
| 7     | สงขลา - ขร-563         | นางพรพรรณ แก้วกระจ่าง     | จักรยานยนต์     | SUZUKI [จยย.]     |    | ✓          |
| 8     | สงขลา - 30-3020        | นายธีรวัฒน์ มีถะนัน       | ตุ๊ก ๓          | DAIHATSU          |    | ✗          |
| 9     | ศรีสะเกษ - กข-3280     | นายปิ่นพิศ ใจดี           | รถยนต์เก๋ง      | TOYOTA            |    | ✓          |
| 10    | นครศรีธรรมราช - น-2628 | นางสาวสุวิภาดา ศิระกุล    | จักรยานยนต์     | HONDA [จยย.]      |    | ✓          |
| 11    | สงขลา - ขนข-900        | นางฉวีเนตร เสงี่ยมุข      | จักรยานยนต์     | HONDA [จยย.]      |    | ✓          |
| 12    | สงขลา - ขนล-360        | นางสาวศศิญา พงษ์ชนะ       | จักรยานยนต์     | SUZUKI [จยย.]     |    | ✓          |
| 13    | สงขลา - ขนล-647        | นางกัญญากร กานจนางสี      | จักรยานยนต์     | HONDA [จยย.]      |    | ✓          |
| 14    | ตรัง - น-7169          | นายปัทมา จุฑาพันธ์        | จักรยานยนต์     | HONDA [จยย.]      |    | ✓          |
| 15    | ตรัง - กขล-294         | นางฉวีเนตร จุฑาพันธ์      | จักรยานยนต์     | SUZUKI [จยย.]     |    | ✓          |
| 16    | สงขลา - ขนข-383        | นางณงนตา สุวิวัฒน์        | จักรยานยนต์     | SUZUKI [จยย.]     |    | ✓          |
| 17    | สงขลา - ขนข-875        | นางสาวพรศศิณี สิงโตอินทร์ | จักรยานยนต์     | HONDA [จยย.]      |    | ✓          |
| 18    | สงขลา - ข-0996         | นายจตุรดา แสงงาม          | จักรยานยนต์     | SUZUKI [จยย.]     |    | ✓          |
| 19    | สงขลา - ขลล-610        | -                         | จักรยานยนต์     | HONDA [จยย.]      |    | ✓          |
| 20    | -                      | นายสมยศกร หัตถินัด        | จักรยานยนต์     | HONDA [จยย.]      |    | ✓          |

ภาพประกอบ ข.-66 แสดงข้อมูลรถ

หมายเลข 1.3 แก้ไขข้อมูลรถ

ระบบรายงานเหตุฉุกเฉินและติดตามโจรกรรมรถ และติดตามโจรกรรมรถ  
www.police9.go.th

คุณเข้าสู่ระบบในชื่อใช้งาน Web ผกท.เมืองสงขลา

รายการรับแจ้งความรถหาย

แก้ไข

ประเภทยานยนต์: จักรยานยนต์  
ยี่ห้อ: HONDA [จยย.]  
รุ่นยี่ห้อ: สขชลา  
หมายเลขตัวถัง: C100SE-0096647  
หมายเลขเครื่องยนต์: C100S-0096647  
สีรถ: [เลือกสี]  
จำนวนล้อ: 2  
จำนวนที่นั่ง: 1  
ปีจดทะเบียน: 66 น. 6 ต. ทุ่งสงสงขลา อ. หนองหญ้า จ. สงขลา  
น้ำหนัก: [เลือก]  
โครงสร้าง: [เลือก]  
สถานที่จำหน่าย: สว.และรถสองล้อสาธารณะ  
จังหวัด: [เลือก]  
สถานที่เกิด: [เลือก]  
วันที่เริ่มวิ่ง: [เลือก]  
หน่วยงานรับแจ้ง: [เลือก]

แก้ไข | ยกเลิก

ภาพประกอบ ข.-67 แก้ไขข้อมูลรถ

หมายเลข 1.4 ลบข้อมูลรถ

ระบบรายงานเหตุฉุกเฉินและติดตามโจรกรรมรถ และติดตามโจรกรรมรถ  
www.police9.go.th

| ลำดับ | เลขทะเบียน            | ชื่อ-นามสกุลเจ้าของ       | ประเภทรถ    | ยี่ห้อ/รุ่น       | สี | ลบ |
|-------|-----------------------|---------------------------|-------------|-------------------|----|----|
| 1     | สงขลา - กขล-33        | นางสาวพิชญ์ พิณฤกษ์       | จักรยานยนต์ | HONDA [จยย.]      |    | X  |
| 2     | สงขลา - กขล-171       | นางเสาวฤทธิ์ สอน          | จักรยานยนต์ | SUZUKI [จยย.]     |    | X  |
| 3     | สงขลา - ขนล-928       | นางเสาวฤทธิ์ สอน          | จักรยานยนต์ | HONDA [จยย.] wave |    | X  |
| 4     | สงขลา - คขท-691       |                           |             | SUZUKI [จยย.]     |    | X  |
| 5     | สงขลา - ขยบ-467       |                           |             | SUZUKI [จยย.]     |    | X  |
| 6     | สงขลา - ม-4077        |                           |             | MITSUBISHI        |    | X  |
| 7     | สงขลา - ขรข-563       |                           |             | SUZUKI [จยย.]     |    | X  |
| 8     | สงขลา - 33-3020       |                           |             | DAIJATSU          |    | X  |
| 9     | ศรีสะเกษ - กข-3220    |                           |             | TOYOTA            |    | X  |
| 10    | นครศรีธรรมพร - น-2828 | นางสาวสิริกานต์ พิณเสถียร | จักรยานยนต์ | HONDA [จยย.]      |    | X  |
| 11    | สงขลา - ขยข-900       | นางตนิมิตอยู่ เสธะสุวรรณ  | จักรยานยนต์ | HONDA [จยย.]      |    | X  |

ป้อนข้อมูล | แสดง | แก้ไข | ลบ

ภาพประกอบ ข.-68 ลบข้อมูลรถ

หมายเลข 2

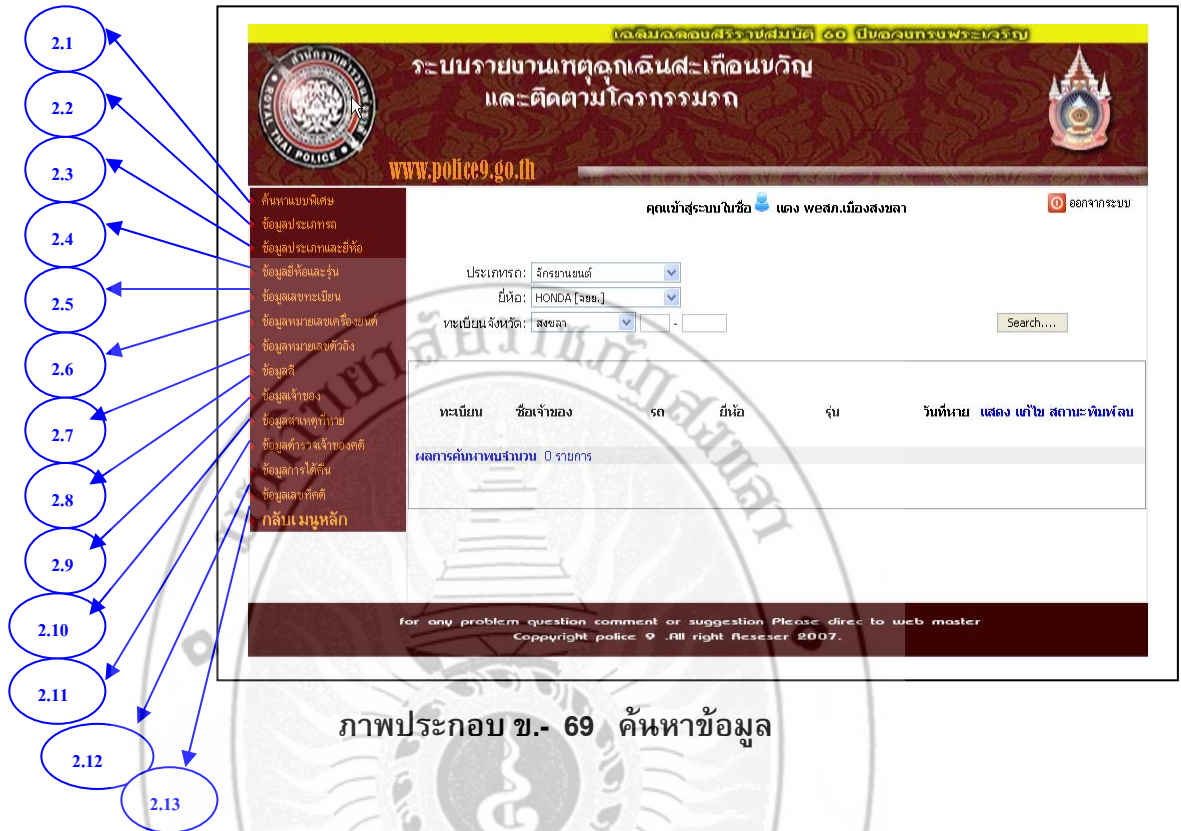

ภาพประกอบ ข.- 69 ค้นหาข้อมูล

จากภาพประกอบ ข.-69 ประกอบด้วย ดังนี้

- หมายเลข 2.1 ค้นหาแบบพิเศษ
- หมายเลข 2.2 ข้อมูลประเภทรถ
- หมายเลข 2.3 ข้อมูลประเภทและยี่ห้อ
- หมายเลข 2.4 ข้อมูลยี่ห้อและรุ่น
- หมายเลข 2.5 ข้อมูลเลขทะเบียน
- หมายเลข 2.6 ข้อมูลหมายเลขเครื่องยนต์
- หมายเลข 2.7 ข้อมูลหมายเลขตัวถัง
- หมายเลข 2.8 ข้อมูลสี
- หมายเลข 2.9 ข้อมูลเจ้าของ
- หมายเลข 2.10 ข้อมูลสาเหตุที่หาย
- หมายเลข 2.11 ข้อมูลตำรวจเจ้าของคดี
- หมายเลข 2.12 ข้อมูลการได้คืน
- หมายเลข 2.13 ข้อมูลเลขที่คดี

หมายเลข 2.1 ค้นหาแบบพิเศษ

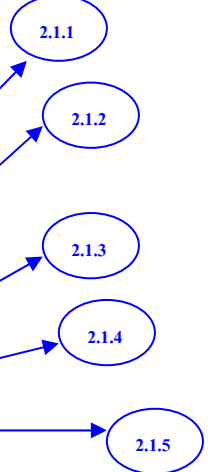
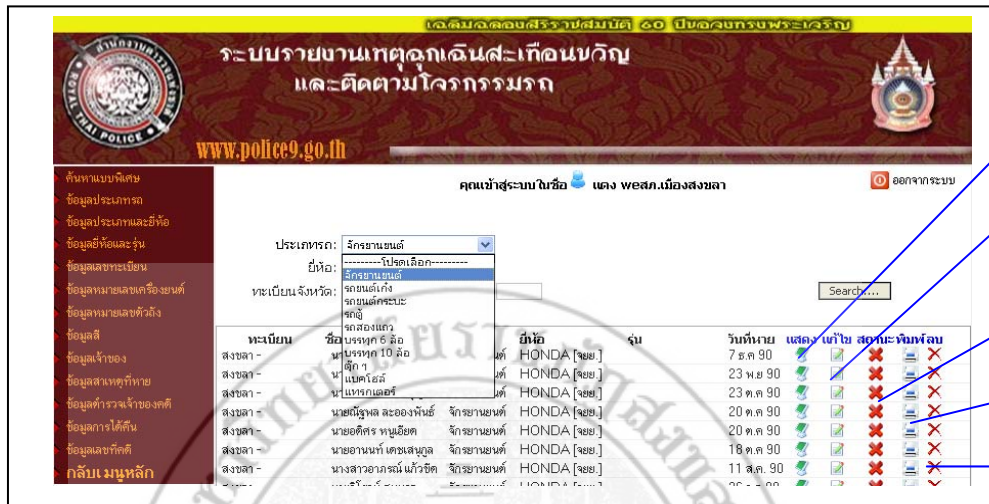

ภาพประกอบ ข.- 70 ค้นหาแบบพิเศษ

จากภาพประกอบ ข.- 70 ประกอบด้วย ดังนี้

- 2.1.1 แสดงข้อมูลรถ
- 2.1.2 แก้ไขข้อมูลรถ
- 2.1.3 สถานะข้อมูลรถ
- 2.1.4 พิมพ์ข้อมูลรถ
- 2.1.5 ลบข้อมูลรถ

หมายเลข 2.1.1 แสดงข้อมูลรถ

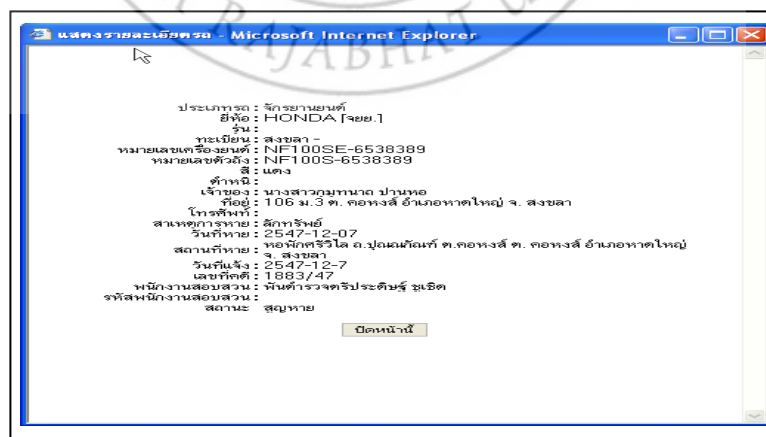

ภาพประกอบ ข.- 71 แสดงข้อมูลรถ

หมายเลข 2.1.2 แก้ไขข้อมูลรถ

ภาพประกอบ ข.- 72 แก้ไขข้อมูลรถ

หมายเลข 2.1.3 สถานะข้อมูลรถ

ภาพประกอบ ข.- 73 สถานะข้อมูลรถ

หมายเลข 2.1.4 พิมพ์ข้อมูลรถ

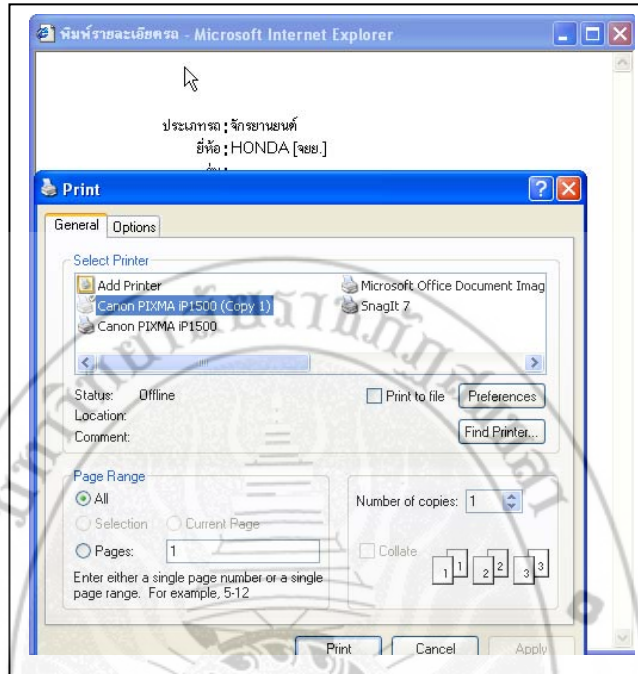

ภาพประกอบ ข.- 74 พิมพ์ข้อมูลรถ

หมายเลข 2.1.5 ลบข้อมูลรถ

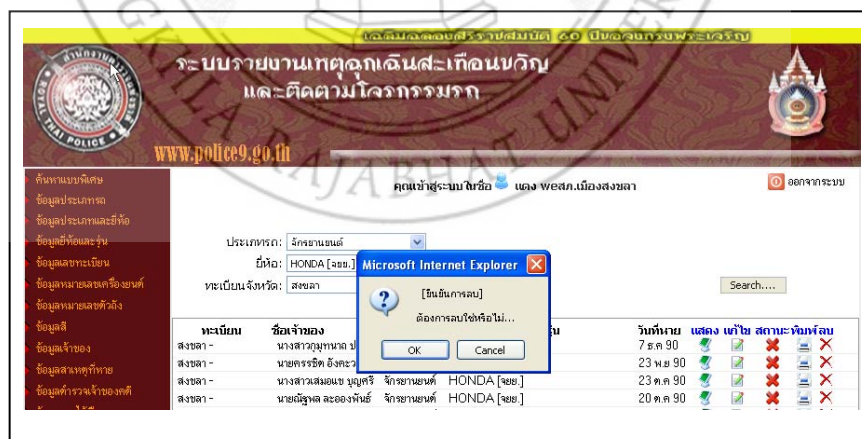

ภาพประกอบ ข.- 75 ลบข้อมูลรถ

หมายเลข 2.2 ข้อมูลประเภทรถ

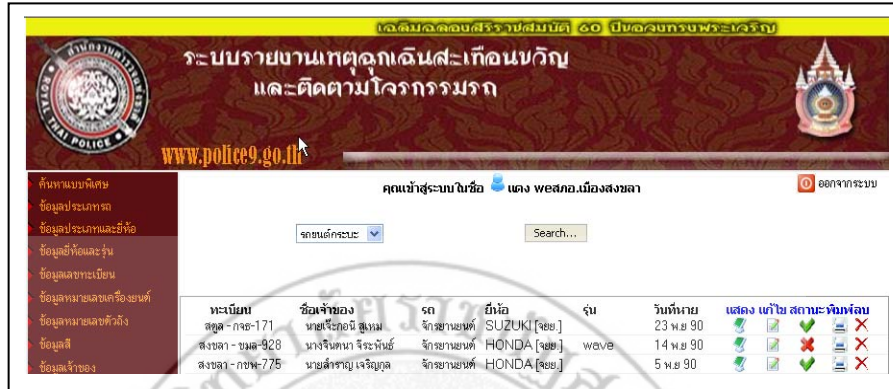

ภาพประกอบ ข.- 76 ข้อมูลประเภทรถ

หมายเลข 2.2 ข้อมูลประเภทรถ มีรูปแบบการทำงานเหมือนกับ หมายเลข 2.1 ค้นหาแบบพิเศษ ดังภาพประกอบ ข.- 71 ถึง ภาพประกอบ ข.- 75

หมายเลข 2.3 ข้อมูลประเภทและยี่ห้อ

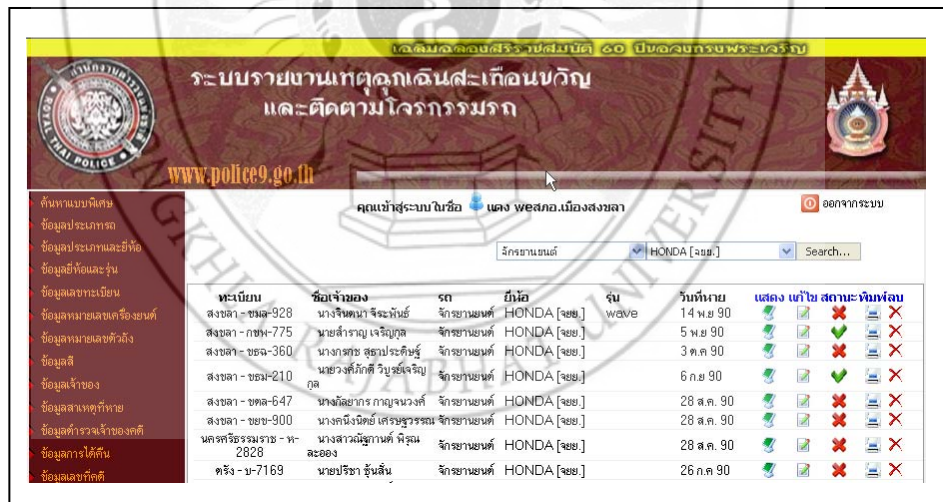

ภาพประกอบ ข.- 77 ข้อมูลประเภทและยี่ห้อ

หมายเลข 2.3 ข้อมูลประเภทและยี่ห้อ มีรูปแบบการทำงานเหมือนกับ หมายเลข 2.1 ค้นหาแบบพิเศษ ดังภาพประกอบ ข.- 71 ถึง ภาพประกอบ ข.- 75

หมายเลข 2.4 ข้อมูลยี่ห้อและรุ่น

ระบบรายงานเหตุฉุกเฉินและเตือนภัย และติดตามโจรกรรมรถ

www.police9.go.th

ค้นหาแบบพิเศษ

ข้อมูลประเภท

ข้อมูลประเภทและยี่ห้อ

ข้อมูลยี่ห้อและรุ่น

ข้อมูลทะเบียน

ข้อมูลหมายเลขเครื่อง

ข้อมูลหมายเลขตัวถัง

ข้อมูลสี

ข้อมูลเจ้าของ

ข้อมูลสาขาของ

ข้อมูลการได้คืน

ข้อมูลประวัติ

กลับไปเมนูหลัก

คุณเข้าสู่ระบบในชื่อ **แดง we** สภ.เมืองสงขลา

ออกจากระบบ

ยี่ห้อ: HONDA [ขย.] รุ่น:

Search...

| ทะเบียน                | ชื่อเจ้าของ                 | รถ          | ยี่ห้อ      | รุ่น | วันที่ขาย  | แสดง | แก้ไข | ทั้งหมด |
|------------------------|-----------------------------|-------------|-------------|------|------------|------|-------|---------|
| สงขลา - ขฉล-928        | นางจินตนา ใจะพันธ์          | จักรยานยนต์ | HONDA [ขย.] | wave | 14-11-2547 |      |       |         |
| สงขลา - กขพ-775        | นายธีรภุญ แจ่มภูกุล         | จักรยานยนต์ | HONDA [ขย.] |      | 05-11-2547 |      |       |         |
| สงขลา - ขฉล-360        | นางภัทรา สุทธิประทีป        | จักรยานยนต์ | HONDA [ขย.] |      | 03-10-2547 |      |       |         |
| สงขลา - ขฉม-210        | นายรังสรรค์ บุญใจบุญ        | จักรยานยนต์ | HONDA [ขย.] |      | 06-09-2547 |      |       |         |
| สงขลา - ขฉล-647        | นางสิริสากร กาญจนวงศ์       | จักรยานยนต์ | HONDA [ขย.] |      | 28-08-2547 |      |       |         |
| สงขลา - ขชบ-900        | นางกมลฉัตร ธีระนุสรณ์       | จักรยานยนต์ | HONDA [ขย.] |      | 28-08-2547 |      |       |         |
| นครศรีธรรมราช - ท-2828 | นางสาวณัฐกานต์ พิรัมย์เรือง | จักรยานยนต์ | HONDA [ขย.] |      | 28-08-2547 |      |       |         |
| ศรีสะเกษ - สจ-7169     | นายวิชา รุ่งสัน             | จักรยานยนต์ | HONDA [ขย.] |      | 26-07-2547 |      |       |         |
| สงขลา - ขยง-875        | นางสาวอมรรัตน์ สิงโกลิน     | จักรยานยนต์ | HONDA [ขย.] |      | 17-07-2547 |      |       |         |

ภาพประกอบ ข.- 78 ข้อมูลยี่ห้อและรุ่น

หมายเลข 2.4 ข้อมูลยี่ห้อและรุ่น มีรูปแบบการทำงานเหมือนกับ หมายเลข 2.1 ค้นหาแบบพิเศษ ดังภาพประกอบ ข.- 71 ถึง ภาพประกอบ ข.- 75

หมายเลข 2.5 ข้อมูลเลขทะเบียน

ระบบรายงานเหตุฉุกเฉินและเตือนภัย และติดตามโจรกรรมรถ

www.police9.go.th

ค้นหาแบบพิเศษ

ข้อมูลประเภท

ข้อมูลประเภทและยี่ห้อ

ข้อมูลยี่ห้อและรุ่น

ข้อมูลทะเบียน

ข้อมูลหมายเลขเครื่อง

ข้อมูลหมายเลขตัวถัง

ข้อมูลสี

ข้อมูลเจ้าของ

ข้อมูลสาขาของ

ข้อมูลการได้คืน

ข้อมูลประวัติ

กลับไปเมนูหลัก

คุณเข้าสู่ระบบในชื่อ **แดง we** สภ.เมืองสงขลา

ออกจากระบบ

ค้นหาคำทะเบียน:

Search...

| ทะเบียน | ชื่อเจ้าของ               | รถ          | ยี่ห้อ       | รุ่น | วันที่ขาย  | แสดง | แก้ไข | ทั้งหมด |
|---------|---------------------------|-------------|--------------|------|------------|------|-------|---------|
| -       | นายสมมาตร ชาติพิทักษ์     | จักรยานยนต์ | HONDA [ขย.]  |      | 26 มี.ย 90 |      |       |         |
| -       | นายอนุวัฒน์ วรรณคดี       | จักรยานยนต์ | SUZUKI [ขย.] |      | 2 ก.พ 90   |      |       |         |
| -       | นางสิริพรพรรณวัน กันเงินะ | จักรยานยนต์ | HONDA [ขย.]  |      | 23 มี.ค 90 |      |       |         |
| -       | นายยะพัช ธิญะโร           | จักรยานยนต์ | HONDA [ขย.]  |      | 16 ก.ย 89  |      |       |         |
| -       | สตีฟ มีชูมาล              | จักรยานยนต์ | HONDA [ขย.]  |      | 6 ก.ย 89   |      |       |         |
| -       | นางสาวพรรณทิมา พรหมแดง    | จักรยานยนต์ | HONDA [ขย.]  |      | 15 ส.ค. 89 |      |       |         |
| -       | นายอานัน ทาม๊ะ            | จักรยานยนต์ | HONDA [ขย.]  |      | 26 มี.ย 89 |      |       |         |
| -       | นายศักริ์ เจริญขวัญ       | จักรยานยนต์ | HONDA [ขย.]  |      | 8 มี.ย 89  |      |       |         |
| -       | นายเวราชา ฮามิ            | จักรยานยนต์ | HONDA [ขย.]  |      | 15 พ.ค 89  |      |       |         |
| -       | นายอภิไศ สมณิก            | จักรยานยนต์ | HONDA [ขย.]  |      | 8 พ.ค 89   |      |       |         |

ภาพประกอบ ข.- 79 ข้อมูลเลขทะเบียน

หมายเลข 2.5 ข้อมูลเลขทะเบียน มีรูปแบบการทำงานเหมือนกับ หมายเลข 2.1 ค้นหาแบบพิเศษ ดังภาพประกอบ ข.- 71 ถึง ภาพประกอบ ข.- 75

หมายเลข 2.6 ข้อมูลหมายเลขเครื่องยนต์

| ทะเบียน         | ชื่อเจ้าของ              | รถ          | ยี่ห้อ       | รุ่น | วันที่หาย | แสดง | แก้ไข | สถานะ | พิมพ์ |
|-----------------|--------------------------|-------------|--------------|------|-----------|------|-------|-------|-------|
| สงขลา - กขส-171 | นายจิระกานต์ สุขหม       | จักรยานยนต์ | SUZUKI [ขย.] |      | 23 พย 90  | ✓    | ✓     | ✓     | ✗     |
| สงขลา - ขมล-928 | นางจินตนา จิระพันธ์      | จักรยานยนต์ | HONDA [ขย.]  | wave | 14 พย 90  | ✓    | ✓     | ✗     | ✗     |
| สงขลา - กขพ-775 | นายธีรวิชญ์ เจริญกุล     | จักรยานยนต์ | HONDA [ขย.]  |      | 5 พย 90   | ✓    | ✓     | ✓     | ✗     |
| สงขลา - ม-4077  | นายอภิสิทธิ์ วงศ์หมักทอง | รถยนต์เก๋ง  | MITSUBISHI   |      | 11 ต.ค 90 | ✓    | ✓     | ✓     | ✗     |
| สงขลา - ขย-467  | นายสุทธิชัย จันทน์ประภ   | จักรยานยนต์ | SUZUKI [ขย.] |      | 11 ต.ค 90 | ✓    | ✓     | ✓     | ✗     |
| สงขลา - คขพ-631 | นางสาวฉวีภรณ์ ไสยพิศ     | จักรยานยนต์ | SUZUKI [ขย.] |      | 11 ต.ค 90 | ✓    | ✓     | ✗     | ✗     |
| สงขลา - ขม-365  | นายสนธยา นาสรา           | จักรยานยนต์ | SUZUKI [ขย.] |      | 3 ต.ค 90  | ✓    | ✓     | ✗     | ✗     |
| สงขลา - ขธล-360 | นางราชนา สุภาพระศิษฐ์    | จักรยานยนต์ | HONDA [ขย.]  |      | 3 ต.ค 90  | ✓    | ✓     | ✗     | ✗     |

ภาพประกอบ ข.- 80 ข้อมูลหมายเลขเครื่องยนต์

หมายเลข 2.6 ข้อมูลหมายเลขเครื่องยนต์ มีรูปแบบการทำงานเหมือนกับ หมายเลข 2.1 ค้นหาแบบพิเศษ ดังภาพประกอบ ข.- 71 ถึง ภาพประกอบ ข.- 75

หมายเลข 2.7 ข้อมูลหมายเลขตัวถัง

| ทะเบียน         | ชื่อเจ้าของ                   | รถ          | ยี่ห้อ       | รุ่น | วันที่หาย | แสดง | แก้ไข | สถานะ | พิมพ์ |
|-----------------|-------------------------------|-------------|--------------|------|-----------|------|-------|-------|-------|
| สงขลา - กขส-171 | นายจิระกานต์ สุขหม            | จักรยานยนต์ | SUZUKI [ขย.] |      | 23 พย 90  | ✓    | ✓     | ✓     | ✗     |
| สงขลา - ขมล-928 | นางจินตนา จิระพันธ์           | จักรยานยนต์ | HONDA [ขย.]  | wave | 14 พย 90  | ✓    | ✓     | ✗     | ✗     |
| สงขลา - กขพ-775 | นายธีรวิชญ์ เจริญกุล          | จักรยานยนต์ | HONDA [ขย.]  |      | 5 พย 90   | ✓    | ✓     | ✓     | ✗     |
| สงขลา - ม-4077  | นายอภิสิทธิ์ วงศ์หมักทอง      | รถยนต์เก๋ง  | MITSUBISHI   |      | 11 ต.ค 90 | ✓    | ✓     | ✓     | ✗     |
| สงขลา - คขพ-631 | นางสาวฉวีภรณ์ ไสยพิศ          | จักรยานยนต์ | SUZUKI [ขย.] |      | 11 ต.ค 90 | ✓    | ✓     | ✗     | ✗     |
| สงขลา - ขม-365  | นายสนธยา นาสรา                | จักรยานยนต์ | SUZUKI [ขย.] |      | 3 ต.ค 90  | ✓    | ✓     | ✗     | ✗     |
| สงขลา - ขธล-360 | นางราชนา สุภาพระศิษฐ์         | จักรยานยนต์ | HONDA [ขย.]  |      | 3 ต.ค 90  | ✓    | ✓     | ✗     | ✗     |
| สงขลา - ขม-943  | นายจันทน์ สุวีระชัย           | จักรยานยนต์ | SUZUKI [ขย.] |      | 6 ก.ย 90  | ✓    | ✓     | ✗     | ✗     |
| สงขลา - ขม-210  | นายวงศ์ภักดิ์ วิบุษย์เจริญกุล | จักรยานยนต์ | HONDA [ขย.]  |      | 6 ก.ย 90  | ✓    | ✓     | ✓     | ✗     |

ภาพประกอบ ข.- 81 ข้อมูลหมายเลขตัวถัง

หมายเลข 2.7 ข้อมูลหมายเลขตัวถัง มีรูปแบบการทำงานเหมือนกับ หมายเลข 2.1 ค้นหาแบบพิเศษ ดังภาพประกอบ ข.- 71 ถึง ภาพประกอบ ข.- 75

หมายเลข 2.8 ข้อมูล

เว็บไซต์ของตำรวจสมัคร 60 ปีของกรมพระนครบาล

ระบบรายงานเหตุออกเดินสะเทือนขงกึก และติดตามโจรกรรมรถ

www.police9.go.th

ค้นหาแบบพิเศษ

ข้อมูลประเภทและชื่อ

ข้อมูลชื่อและรุ่น

ข้อมูลสถานะเดิน

ข้อมูลหมายเลขเครื่องยนต์

ข้อมูลหมายเลขสี

ข้อมูลสี

ข้อมูลเจ้าของ

ข้อมูลสหภาพที่ขาย

ข้อมูลตำรวจเจ้าของคดี

ข้อมูลการได้คืน

ข้อมูลเลขที่คดี

คุณเข้าสู่ระบบในชื่อ แดง เวสภม เมืองสงขลา ออกจากระบบ

สิริก Search...

| ทะเบียน           | ชื่อเจ้าของ                   | รถ          | ยี่ห้อ       | รุ่น | วันที่ขาย  | แสดง | แก้ไข | พิมพ์ | ลบ |
|-------------------|-------------------------------|-------------|--------------|------|------------|------|-------|-------|----|
| สงขลา - ชมม-210   | นายวงศ์ภักดิ์ วัชรชัยเจริญกุล | จักรยานยนต์ | HONDA [ขาย]  |      | 6 ก.ย 90   | ✓    | ✓     | ✓     | ✗  |
| สงขลา - ชมว-533   | นายฉิมศักดิ์ วงศ์แหวน         | จักรยานยนต์ | SUZUKI [ขาย] |      | 6 ก.ย 90   | ✓    | ✓     | ✓     | ✗  |
| สงขลา - ชมม-694   | นายสุชน จินตพันธ์             | จักรยานยนต์ | SUZUKI [ขาย] |      | 3 ส.ค. 90  | ✓    | ✓     | ✓     | ✗  |
| ปัตตานี - คตจ-215 | นายสมชาย พิมพ์                | จักรยานยนต์ | HONDA [ขาย]  |      | 16 ก.ย 89  | ✓    | ✓     | ✓     | ✗  |
| ยะลา - ง-9051     | นายเฉลิมวุฒิ พนมการ           | จักรยานยนต์ | SUZUKI [ขาย] |      | 19 ส.ค. 89 | ✓    | ✓     | ✓     | ✗  |
| จันทบุรี - 9-9729 | นางสาวณิธิ ธิษณา              | จักรยานยนต์ | SUZUKI [ขาย] |      | 12 ก.ค 89  | ✓    | ✓     | ✓     | ✗  |
| สงขลา - กสจ-613   | นายชาย ธีระอ่อน               | จักรยานยนต์ | SUZUKI [ขาย] |      | 19 พ.ค 89  | ✓    | ✓     | ✓     | ✗  |
| สงขลา - ชมพ-782   | น.ส.วิมลชุตตยา                | จักรยานยนต์ | SUZUKI [ขาย] |      | 19 พ.ค 89  | ✓    | ✓     | ✓     | ✗  |
| สงขลา - 9ก-3857   | นางศิริวาร ใจดีอินทร์         | จักรยานยนต์ | HONDA [ขาย]  |      | 18 พ.ค 89  | ✓    | ✓     | ✓     | ✗  |
| ปัตตานี - กตม-445 | นายภู่งรณ์ นาทอง              | จักรยานยนต์ | SUZUKI [ขาย] |      | 4 พ.ค 89   | ✓    | ✓     | ✓     | ✗  |

ภาพประกอบ ข.- 82 ข้อมูล

หมายเลข 2.8 ข้อมูล มีรูปแบบการทำงานเหมือนกับ หมายเลข 2.1 ค้นหาแบบพิเศษ ดังภาพประกอบ ข.- 71 ถึง ภาพประกอบ ข.- 75

หมายเลข 2.9 ข้อมูลเจ้าของ

เว็บไซต์ของตำรวจสมัคร 60 ปีของกรมพระนครบาล

ระบบรายงานเหตุออกเดินสะเทือนขงกึก และติดตามโจรกรรมรถ

www.police9.go.th

ค้นหาแบบพิเศษ

ข้อมูลประเภทและชื่อ

ข้อมูลชื่อและรุ่น

ข้อมูลสถานะเดิน

ข้อมูลหมายเลขเครื่องยนต์

ข้อมูลหมายเลขสี

ข้อมูลสี

ข้อมูลเจ้าของ

ข้อมูลสหภาพที่ขาย

ข้อมูลตำรวจเจ้าของคดี

ข้อมูลการได้คืน

ข้อมูลเลขที่คดี

คุณเข้าสู่ระบบในชื่อ แดง เวสภม เมืองสงขลา ออกจากระบบ

ชื่อเจ้าของรถ Search...

| ทะเบียน         | ชื่อเจ้าของ                   | รถ          | ยี่ห้อ       | รุ่น | วันที่ขาย | แสดง | แก้ไข | สถานะ | พิมพ์ | ลบ |
|-----------------|-------------------------------|-------------|--------------|------|-----------|------|-------|-------|-------|----|
| สตูล - กสจ-171  | นายธีระอนันต์ สุทธิหม         | จักรยานยนต์ | SUZUKI [ขาย] |      | 23 พ.ย 90 | ✓    | ✓     | ✓     | ✓     | ✗  |
| สงขลา - ชมล-928 | นางจินตนา จิระพันธ์           | จักรยานยนต์ | HONDA [ขาย]  | wave | 14 พ.ย 90 | ✓    | ✓     | ✗     | ✓     | ✗  |
| สงขลา - กชข-775 | นายศิริภูม ใจเจริญกุล         | จักรยานยนต์ | HONDA [ขาย]  |      | 5 พ.ย 90  | ✓    | ✓     | ✓     | ✓     | ✗  |
| สงขลา - ก-4077  | นายอภัยเมฆ วงศ์หมัดทอง        | รถยนต์เก๋ง  | MITSUBISHI   |      | 11 ต.ค 90 | ✓    | ✓     | ✓     | ✓     | ✗  |
| สงขลา - ชมจ-467 | นายยุทธกิจ จันทพันธ์          | จักรยานยนต์ | SUZUKI [ขาย] |      | 11 ต.ค 90 | ✓    | ✓     | ✓     | ✓     | ✗  |
| สงขลา - คชข-631 | นางสาววิมลกาน โสพิบูล         | จักรยานยนต์ | SUZUKI [ขาย] |      | 11 ต.ค 90 | ✓    | ✓     | ✗     | ✓     | ✗  |
| สงขลา - ชมม-365 | นายเสนาบ นาสรา                | จักรยานยนต์ | SUZUKI [ขาย] |      | 3 ต.ค 90  | ✓    | ✓     | ✗     | ✓     | ✗  |
| สงขลา - ชมจ-360 | นางภกรช สุภาพระชัยศรี         | จักรยานยนต์ | HONDA [ขาย]  |      | 3 ต.ค 90  | ✓    | ✓     | ✗     | ✓     | ✗  |
| สงขลา - ชมม-943 | นายจำปา รุ่งรังสรรค์          | จักรยานยนต์ | SUZUKI [ขาย] |      | 6 ก.ย 90  | ✓    | ✓     | ✗     | ✓     | ✗  |
| สงขลา - ชมม-210 | นายวงศ์ภักดิ์ วัชรชัยเจริญกุล | จักรยานยนต์ | HONDA [ขาย]  |      | 6 ก.ย 90  | ✓    | ✓     | ✓     | ✓     | ✗  |

ภาพประกอบ ข.- 83 ข้อมูลเจ้าของ

หมายเลข 2.9 ข้อมูลเจ้าของ มีรูปแบบการทำงานเหมือนกับ หมายเลข 2.1 ค้นหาแบบพิเศษ ดังภาพประกอบ ข.- 71 ถึง ภาพประกอบ ข.- 75

หมายเลข 2.10 ข้อมูลสาเหตุที่หาย

เว็บไซต์ของกรมตำรวจไทย: www.police9.go.th

ระบบรายงานเหตุถูกขโมยเงินสะเทือนขวัญ และติดตามโจรกรรมรถ

คุณเข้าสู่ระบบด้วยชื่อ: แสง we สกม.เมืองสงขลา

ค้นหา:

| ทะเบียน         | ชื่อเจ้าของ                   | รถ          | ยี่ห้อ          | รุ่น | วันที่หาย | แสดง                                | แก้ไข                               | สถานะ                               | พิมพ์                               |
|-----------------|-------------------------------|-------------|-----------------|------|-----------|-------------------------------------|-------------------------------------|-------------------------------------|-------------------------------------|
| สงขลา - กขส-171 | นายจิระกวี สุขหม              | จักรยานยนต์ | SUZUKI [ seas ] |      | 23 พ.ย 90 | <input checked="" type="checkbox"/> | <input checked="" type="checkbox"/> | <input checked="" type="checkbox"/> | <input checked="" type="checkbox"/> |
| สงขลา - ขมส-928 | นางจินตนา จิระพันธ์           | จักรยานยนต์ | HONDA [ seas ]  | wave | 14 พ.ย 90 | <input checked="" type="checkbox"/> | <input checked="" type="checkbox"/> | <input checked="" type="checkbox"/> | <input checked="" type="checkbox"/> |
| สงขลา - กขท-775 | นายศิริราญ เจริญกุล           | จักรยานยนต์ | HONDA [ seas ]  |      | 5 พ.ย 90  | <input checked="" type="checkbox"/> | <input checked="" type="checkbox"/> | <input checked="" type="checkbox"/> | <input checked="" type="checkbox"/> |
| สงขลา - ผ-4077  | นายถิระเต็ม วงศ์ทวีลาภอง      | รถยนต์นั่ง  | MITSUBISHI      |      | 11 ต.ค 90 | <input checked="" type="checkbox"/> | <input checked="" type="checkbox"/> | <input checked="" type="checkbox"/> | <input checked="" type="checkbox"/> |
| สงขลา - ขสข-467 | นายยุทธกิจ จันทร์ประภา        | จักรยานยนต์ | SUZUKI [ seas ] |      | 11 ต.ค 90 | <input checked="" type="checkbox"/> | <input checked="" type="checkbox"/> | <input checked="" type="checkbox"/> | <input checked="" type="checkbox"/> |
| สงขลา - ลขท-631 | นางสาวฉันทนา ไสพิบูล          | จักรยานยนต์ | SUZUKI [ seas ] |      | 11 ต.ค 90 | <input checked="" type="checkbox"/> | <input checked="" type="checkbox"/> | <input checked="" type="checkbox"/> | <input checked="" type="checkbox"/> |
| สงขลา - ขลจ-365 | นายเสนา เกสรา                 | จักรยานยนต์ | SUZUKI [ seas ] |      | 3 ต.ค 90  | <input checked="" type="checkbox"/> | <input checked="" type="checkbox"/> | <input checked="" type="checkbox"/> | <input checked="" type="checkbox"/> |
| สงขลา - ขลจ-360 | นางกรรช สุธาประคินธุ์         | จักรยานยนต์ | HONDA [ seas ]  |      | 3 ต.ค 90  | <input checked="" type="checkbox"/> | <input checked="" type="checkbox"/> | <input checked="" type="checkbox"/> | <input checked="" type="checkbox"/> |
| สงขลา - ขมม-943 | นายจำปา รุจิวงค์              | จักรยานยนต์ | SUZUKI [ seas ] |      | 6 ก.ย 90  | <input checked="" type="checkbox"/> | <input checked="" type="checkbox"/> | <input checked="" type="checkbox"/> | <input checked="" type="checkbox"/> |
| สงขลา - ขมม-210 | นายวงษ์ศักดิ์ วิบูลย์เจริญกุล | จักรยานยนต์ | HONDA [ seas ]  |      | 6 ก.ย 90  | <input checked="" type="checkbox"/> | <input checked="" type="checkbox"/> | <input checked="" type="checkbox"/> | <input checked="" type="checkbox"/> |

ภาพประกอบ ข.- 84 ข้อมูลสาเหตุที่หาย

หมายเลข 2.10 ข้อมูลสาเหตุที่หาย มีรูปแบบการทำงานเหมือนกับ หมายเลข 2.1 ค้นหาแบบพิเศษ ดังภาพประกอบ ข.- 71 ถึง ภาพประกอบ ข.- 75

หมายเลข 2.11 ข้อมูลตำรวจเจ้าของคดี

เว็บไซต์ของกรมตำรวจไทย: www.police9.go.th

ระบบรายงานเหตุถูกขโมยเงินสะเทือนขวัญ และติดตามโจรกรรมรถ

คุณเข้าสู่ระบบด้วยชื่อ: แสง weสกม.เมืองสงขลา

ชื่อตำรวจ:

| ทะเบียน         | ชื่อเจ้าของ                   | รถ          | ยี่ห้อ          | รุ่น | วันที่หาย | แสดง                                | แก้ไข                               | สถานะ                               | พิมพ์                               |
|-----------------|-------------------------------|-------------|-----------------|------|-----------|-------------------------------------|-------------------------------------|-------------------------------------|-------------------------------------|
| สงขลา - กขส-171 | นายจิระกวี สุขหม              | จักรยานยนต์ | SUZUKI [ seas ] |      | 23 พ.ย 90 | <input checked="" type="checkbox"/> | <input checked="" type="checkbox"/> | <input checked="" type="checkbox"/> | <input checked="" type="checkbox"/> |
| สงขลา - ขมส-928 | นางจินตนา จิระพันธ์           | จักรยานยนต์ | HONDA [ seas ]  | wave | 14 พ.ย 90 | <input checked="" type="checkbox"/> | <input checked="" type="checkbox"/> | <input checked="" type="checkbox"/> | <input checked="" type="checkbox"/> |
| สงขลา - กขท-775 | นายศิริราญ เจริญกุล           | จักรยานยนต์ | HONDA [ seas ]  |      | 5 พ.ย 90  | <input checked="" type="checkbox"/> | <input checked="" type="checkbox"/> | <input checked="" type="checkbox"/> | <input checked="" type="checkbox"/> |
| สงขลา - ผ-4077  | นายถิระเต็ม วงศ์ทวีลาภอง      | รถยนต์นั่ง  | MITSUBISHI      |      | 11 ต.ค 90 | <input checked="" type="checkbox"/> | <input checked="" type="checkbox"/> | <input checked="" type="checkbox"/> | <input checked="" type="checkbox"/> |
| สงขลา - ขสข-467 | นายยุทธกิจ จันทร์ประภา        | จักรยานยนต์ | SUZUKI [ seas ] |      | 11 ต.ค 90 | <input checked="" type="checkbox"/> | <input checked="" type="checkbox"/> | <input checked="" type="checkbox"/> | <input checked="" type="checkbox"/> |
| สงขลา - ลขท-631 | นางสาวฉันทนา ไสพิบูล          | จักรยานยนต์ | SUZUKI [ seas ] |      | 11 ต.ค 90 | <input checked="" type="checkbox"/> | <input checked="" type="checkbox"/> | <input checked="" type="checkbox"/> | <input checked="" type="checkbox"/> |
| สงขลา - ขลจ-365 | นายเสนา เกสรา                 | จักรยานยนต์ | SUZUKI [ seas ] |      | 3 ต.ค 90  | <input checked="" type="checkbox"/> | <input checked="" type="checkbox"/> | <input checked="" type="checkbox"/> | <input checked="" type="checkbox"/> |
| สงขลา - ขลจ-360 | นางกรรช สุธาประคินธุ์         | จักรยานยนต์ | HONDA [ seas ]  |      | 3 ต.ค 90  | <input checked="" type="checkbox"/> | <input checked="" type="checkbox"/> | <input checked="" type="checkbox"/> | <input checked="" type="checkbox"/> |
| สงขลา - ขมม-943 | นายจำปา รุจิวงค์              | จักรยานยนต์ | SUZUKI [ seas ] |      | 6 ก.ย 90  | <input checked="" type="checkbox"/> | <input checked="" type="checkbox"/> | <input checked="" type="checkbox"/> | <input checked="" type="checkbox"/> |
| สงขลา - ขมม-210 | นายวงษ์ศักดิ์ วิบูลย์เจริญกุล | จักรยานยนต์ | HONDA [ seas ]  |      | 6 ก.ย 90  | <input checked="" type="checkbox"/> | <input checked="" type="checkbox"/> | <input checked="" type="checkbox"/> | <input checked="" type="checkbox"/> |

ภาพประกอบ ข.- 85 ข้อมูลตำรวจเจ้าของคดี

หมายเลข 2.11 ข้อมูลตำรวจเจ้าของคดี มีรูปแบบการทำงานเหมือนกับ หมายเลข 2.1 ค้นหาแบบพิเศษ ดังภาพประกอบ ข.- 71 ถึง ภาพประกอบ ข.- 75

หมายเลข 2.12 ข้อมูลการได้คืน

| ทะเบียน         | ชื่อเจ้าของ                   | รถ          | ยี่ห้อ       | รุ่น | วันที่หาย | แสดง | แก้ไข | สถานะ | พิมพ์ผล |
|-----------------|-------------------------------|-------------|--------------|------|-----------|------|-------|-------|---------|
| สงขลา - กขบ-171 | นายจิรภณ สุขหม                | จักรยานยนต์ | SUZUKI [ขย.] |      | 23 พย 90  | ✓    | ✓     | ✓     | ✗       |
| สงขลา - กขบ-928 | นางจินตนา จิระพันธ์           | จักรยานยนต์ | HONDA [ขย.]  | wave | 14 พย 90  | ✓    | ✓     | ✓     | ✗       |
| สงขลา - กขบ-775 | นายสำราญ เจริญกุล             | จักรยานยนต์ | HONDA [ขย.]  |      | 5 พ.ย 90  | ✓    | ✓     | ✓     | ✗       |
| สงขลา - ม-4077  | นายถวิล วงศ์ศักดิ์ทอง         | รถยนต์      | mitsubishi   |      | 11 ต.ค 90 | ✓    | ✓     | ✓     | ✗       |
| สงขลา - ตยบ-467 | นายชาติกิจ จันทร์ประภา        | จักรยานยนต์ | SUZUKI [ขย.] |      | 11 ต.ค 90 | ✓    | ✓     | ✓     | ✗       |
| สงขลา - ตยบ-631 | นางสาวฉิมขวัญ ไชยพิบูล        | จักรยานยนต์ | SUZUKI [ขย.] |      | 11 ต.ค 90 | ✓    | ✓     | ✓     | ✗       |
| สงขลา - ตยบ-365 | นายสมชาย นีเสนา               | จักรยานยนต์ | SUZUKI [ขย.] |      | 3 ต.ค 90  | ✓    | ✓     | ✗     | ✗       |
| สงขลา - ขฉล-360 | นางสาวดวง สหายประเสริฐ        | จักรยานยนต์ | HONDA [ขย.]  |      | 3 ต.ค 90  | ✓    | ✓     | ✗     | ✗       |
| สงขลา - ขฉล-943 | นายจำปา สุริวงษ์              | จักรยานยนต์ | SUZUKI [ขย.] |      | 6 ก.ย 90  | ✓    | ✓     | ✗     | ✗       |
| สงขลา - ขฉบ-210 | นางสาวศรีวิภา วิบูลย์เจริญกุล | จักรยานยนต์ | HONDA [ขย.]  |      | 6 ก.ย 90  | ✓    | ✓     | ✓     | ✗       |

ภาพประกอบ ข.- 86 ข้อมูลการได้คืน

หมายเลข 2.12 ข้อมูลการได้คืน มีรูปแบบการทำงานเหมือนกับ หมายเลข 2.1 ค้นหาแบบพิเศษ ดังภาพประกอบ ข.- 71 ถึง ภาพประกอบ ข.- 75

หมายเลข 2.13 ข้อมูลเลขที่คดี

| ทะเบียน                 | ชื่อเจ้าของ               | รถ          | ยี่ห้อ       | รุ่น | วันที่หาย  | แสดง | แก้ไข | สถานะ | พิมพ์ผล |
|-------------------------|---------------------------|-------------|--------------|------|------------|------|-------|-------|---------|
| สงขลา - กขบ-775         | นายสำราญ เจริญกุล         | จักรยานยนต์ | HONDA [ขย.]  |      | 5 พ.ย 90   | ✓    | ✓     | ✓     | ✗       |
| สงขลา - ขยบ-358         | นายมานพ คงประดิษฐ์        | จักรยานยนต์ | SUZUKI [ขย.] |      | 13 พ.ค 90  | ✓    | ✓     | ✗     | ✗       |
| กรุงเทพมหานคร - 5ก-7973 | นายไพรัตน์ สุทอง          | รถยนต์กระบะ | TOYOTA       |      | 2 มี.ค 90  | ✓    | ✓     | ✗     | ✗       |
| - กทม-9356              | นายสันติย์ เต็งรัง        | รถยนต์กระบะ | TOYOTA       |      | 30 ส.ค. 89 | ✓    | ✓     | ✗     | ✗       |
| ตรัง - กขบ-554          | นางสิริศดาวัลย์ แก้วเดือน | จักรยานยนต์ | HONDA [ขย.]  |      | 26 ส.ค. 89 | ✓    | ✓     | ✗     | ✗       |
| ภูเก็ต - กข-7586        | นายฉัตรชัย อึ้งไธม์       | รถยนต์กระบะ | TOYOTA       |      | 21 ส.ค. 89 | ✓    | ✓     | ✗     | ✗       |
| สงขลา - 1ก-5336         | นายวิสิทธิ์ ชุมทอง        | จักรยานยนต์ | HONDA [ขย.]  |      | 6 ส.ค. 89  | ✓    | ✓     | ✗     | ✗       |
| สงขลา - ก-8076          | นายสุทิน สุวดีภรณ์        | รถยนต์กระบะ | ISUZU        |      | 31 ก.ค 89  | ✓    | ✓     | ✗     | ✗       |
| สงขลา - ต-4749          | นายสมพงษ์ ศิริจันทร์      | จักรยานยนต์ | HONDA [ขย.]  |      | 24 มิ.ย 89 | ✓    | ✓     | ✗     | ✗       |
| แพร่ - กขจ-133          | นายสมชาย วรังกา           | จักรยานยนต์ | HONDA [ขย.]  |      | 12 ก.พ 89  | ✓    | ✓     | ✗     | ✗       |
| สงขลา - ขชบ-944         | บ.พิธานพาณิชย์ จำกัด      | จักรยานยนต์ | HONDA [ขย.]  |      | 23 พ.ย 88  | ✓    | ✓     | ✗     | ✗       |

ภาพประกอบ ข.- 87 ข้อมูลเลขที่คดี

หมายเลข 2.13 ข้อมูลเลขที่คดี มีรูปแบบการทำงานเหมือนกับ หมายเลข 2.1 ค้นหาแบบพิเศษ ดังภาพประกอบ ข.- 71 ถึง ภาพประกอบ ข.- 75

### 3. หัวหน้าภาค

ภาพประกอบ ข.- 88 หน้าแรกของการเข้าสู่ระบบ (หัวหน้าภาค)

จากภาพประกอบ ข.- 88 ประกอบด้วย ดังนี้

- 3.1 ค้นหาข้อมูล
- 3.2 รายงานสารสนเทศ
- 3.3 ออกจากระบบ

#### หมายเลข 3.1 ค้นหาข้อมูล

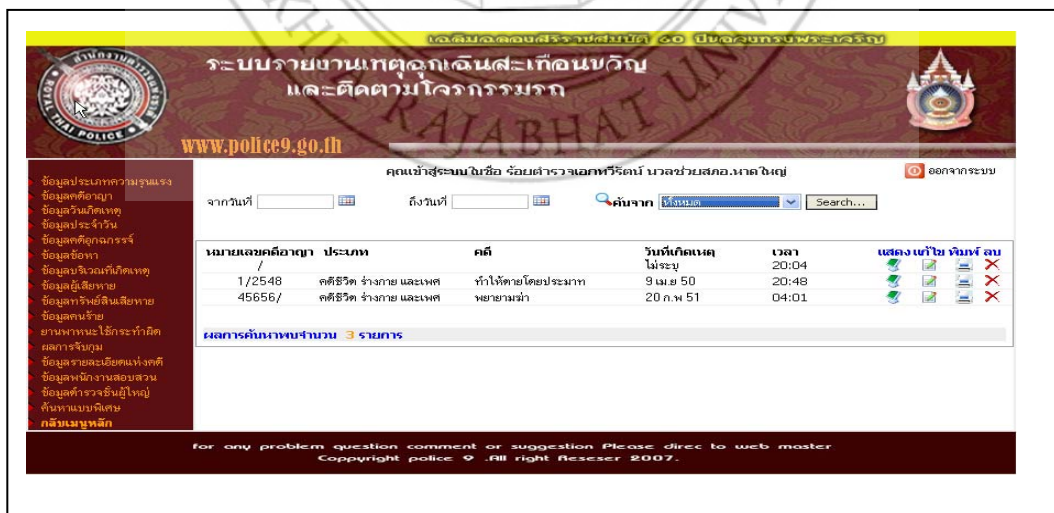

ภาพประกอบ ข.-89 หน้าค้นหาข้อมูล

หมายเลข 3.1 ค้นหาข้อมูล มีรูปแบบการทำงานเหมือนกับ หมายเลข 2.1 ค้นหาแบบพิเศษ ดังภาพประกอบ ข.- 26 ถึง ภาพประกอบ ข.- 45

### หมายเลข 3.2 รายงานสารสนเทศ

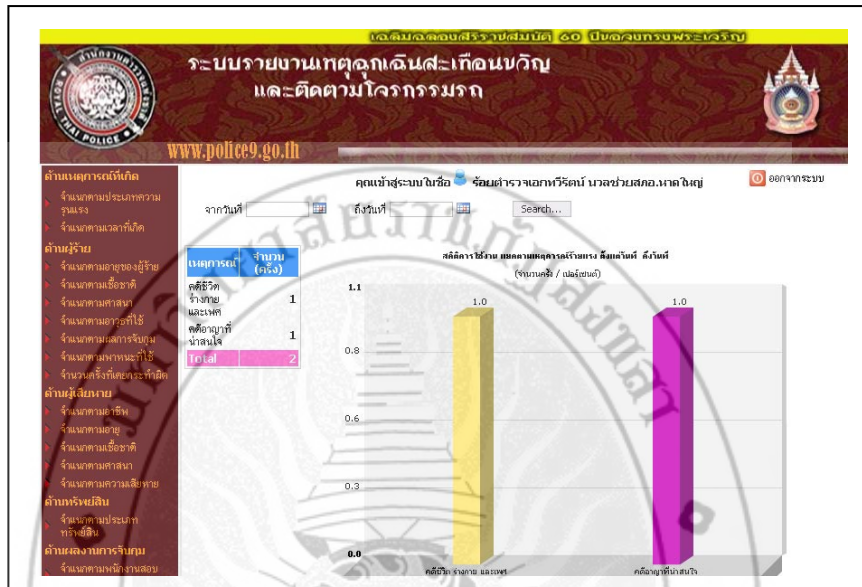

ภาพประกอบ ข.-90 รายงานสารสนเทศ

หมายเลข 3.2 รายงานสารสนเทศ มีรูปแบบการทำงานเหมือนกับ หมายเลข 2.1 ค้นหาแบบพิเศษ ดังภาพประกอบ ข.- 46 ถึง ภาพประกอบ ข.- 62

### หมายเลข 3.3 ออกจากระบบ

#### 4. ผู้ดูแลระบบ

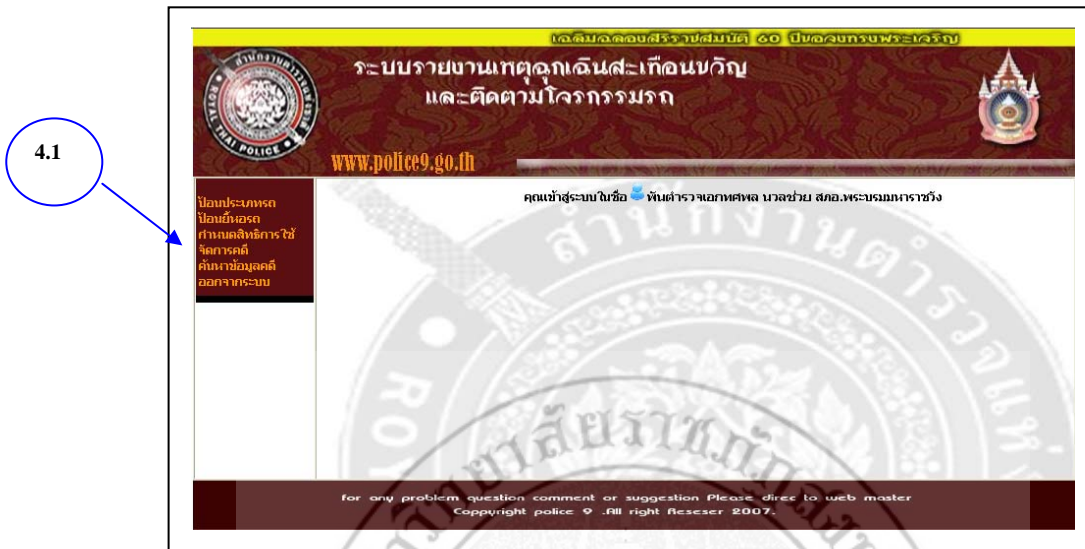

ภาพประกอบ ข.-91 หน้าแรกของการเข้าสู่ระบบ (ผู้ดูแลระบบ)

จากภาพประกอบ ข.-91 ประกอบด้วย ดังนี้

- หมายเลข 9.1 ป้อนประเภท
- หมายเลข 9.2 ป้อนเนื้อหา
- หมายเลข 9.3 กำหนดสิทธิ์การใช้
- หมายเลข 9.4 จัดการคดี
- หมายเลข 9.5 ค้นหาข้อมูลคดี
- หมายเลข 9.6 ออกจากระบบ
- หมายเลข 9.1 ป้อนประเภท

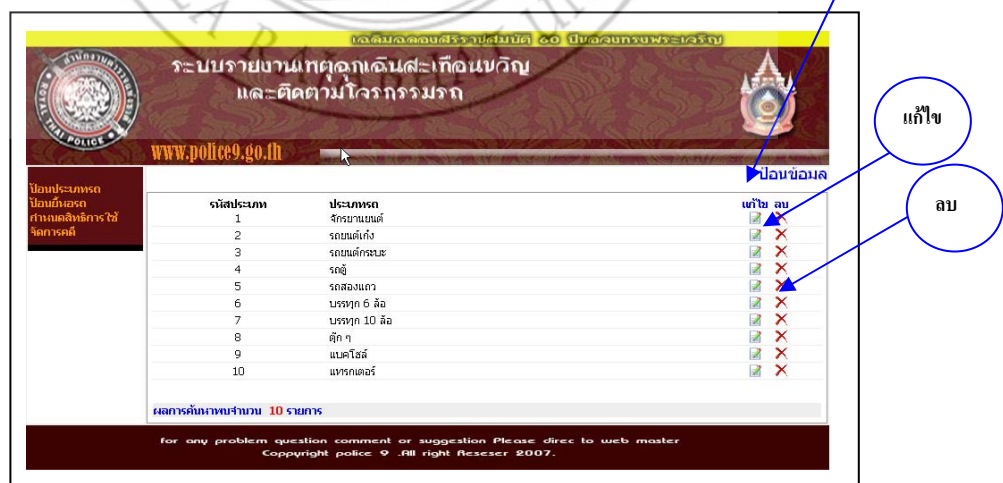

ภาพประกอบ ข.-92 ป้อนประเภท

### ป้อนข้อมูลประเภทรถ

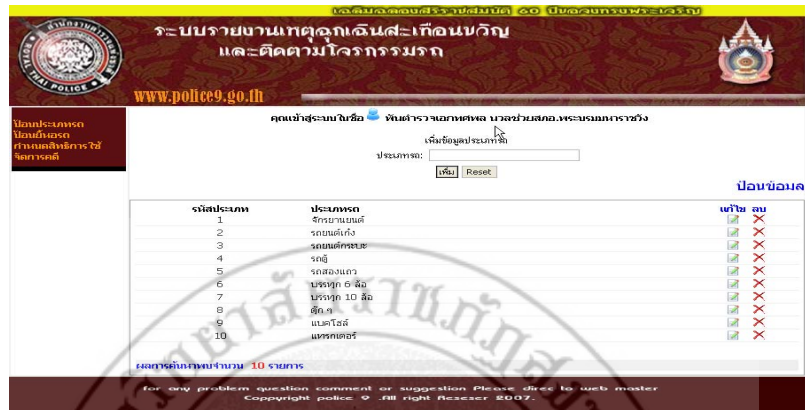

### ภาพประกอบ ข.-93 แก้ไขข้อมูลประเภทรถ

### แก้ไขข้อมูลประเภทรถ

### ภาพประกอบ ข.-94 แก้ไขข้อมูลประเภทรถ

ลบข้อมูลประเภทรถ

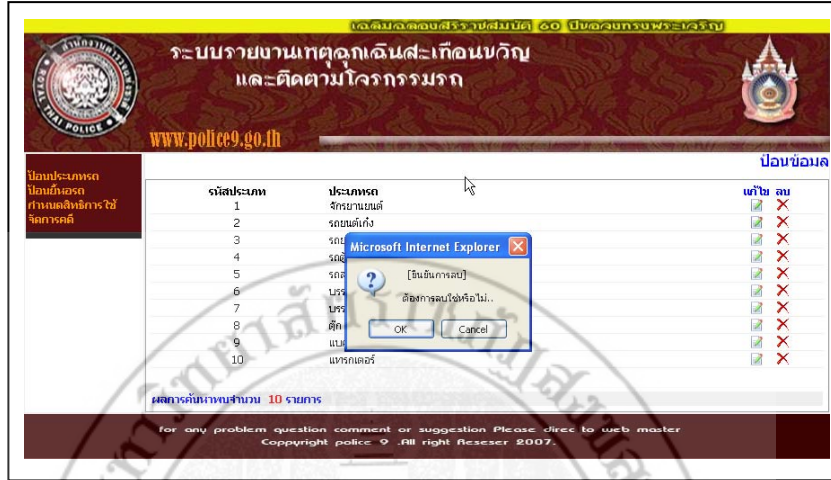

ภาพประกอบ ข.-95 ลบข้อมูลประเภทรถ

หมายเลข 9.2 ป้อนยี่ห้อรถ

ภาพประกอบ ข.-96 ป้อนยี่ห้อรถ

### ป้อนข้อมูลยี่ห้อรถ

ระบบรายงานเหตุฉุกเฉินสะเทือนขวัญ และติดตามโจรกรรมรถ  
www.police9.go.th

คุณเข้าสู่ระบบในชื่อ **พันตำรวจเอกทศพล นวลช่วยเสมอ.พระบรมมหาราชวัง**

เพิ่มข้อมูลยี่ห้อรถ

ประเภทรถ: **-----โปรดเลือก-----**

ยี่ห้อรถ:

ป้อนข้อมูล

| รถสียี่ห้อ | ประเภทรถ    | ยี่ห้อรถ        | เข้าใช้                             | ลบ                                  |
|------------|-------------|-----------------|-------------------------------------|-------------------------------------|
| 1          | จักรยานยนต์ | HONDA [จยย.]    | <input checked="" type="checkbox"/> | <input checked="" type="checkbox"/> |
| 2          | จักรยานยนต์ | SUZUKI [จยย.]   | <input checked="" type="checkbox"/> | <input checked="" type="checkbox"/> |
| 3          | จักรยานยนต์ | YAMAHA [จยย.]   | <input checked="" type="checkbox"/> | <input checked="" type="checkbox"/> |
| 4          | จักรยานยนต์ | KAWASAKI [จยย.] | <input checked="" type="checkbox"/> | <input checked="" type="checkbox"/> |
| 5          | จักรยานยนต์ | RD [จยย.]       | <input checked="" type="checkbox"/> | <input checked="" type="checkbox"/> |
| 6          | จักรยานยนต์ | Tiger [จยย.]    | <input checked="" type="checkbox"/> | <input checked="" type="checkbox"/> |

### ภาพประกอบ ข.-97 ป้อนข้อมูลยี่ห้อรถ

### แก้ไขข้อมูลยี่ห้อรถ

ระบบรายงานเหตุฉุกเฉินสะเทือนขวัญ และติดตามโจรกรรมรถ  
www.police9.go.th

คุณเข้าสู่ระบบในชื่อ **พันตำรวจเอกทศพล นวลช่วยเสมอ.พระบรมมหาราชวัง**

แก้ไขข้อมูลยี่ห้อรถ

ประเภทรถ: **จักรยานยนต์**

ยี่ห้อรถ: **HONDA [จยย.]**

ป้อนข้อมูล

| รถสียี่ห้อ | ประเภทรถ    | ยี่ห้อรถ        | เข้าใช้                             | ลบ                                  |
|------------|-------------|-----------------|-------------------------------------|-------------------------------------|
| 1          | จักรยานยนต์ | HONDA [จยย.]    | <input checked="" type="checkbox"/> | <input checked="" type="checkbox"/> |
| 2          | จักรยานยนต์ | SUZUKI [จยย.]   | <input checked="" type="checkbox"/> | <input checked="" type="checkbox"/> |
| 3          | จักรยานยนต์ | YAMAHA [จยย.]   | <input checked="" type="checkbox"/> | <input checked="" type="checkbox"/> |
| 4          | จักรยานยนต์ | KAWASAKI [จยย.] | <input checked="" type="checkbox"/> | <input checked="" type="checkbox"/> |
| 5          | จักรยานยนต์ | RD [จยย.]       | <input checked="" type="checkbox"/> | <input checked="" type="checkbox"/> |

### ภาพประกอบ ข.-98 แก้ไขข้อมูลยี่ห้อรถ

ลบข้อมูลยี่ห้อรถ

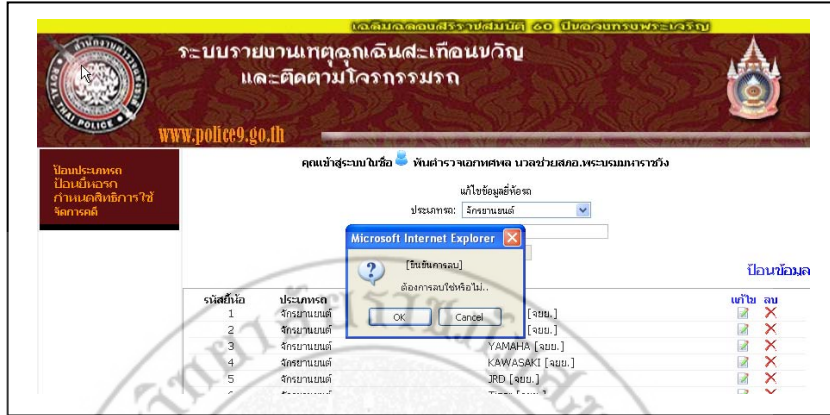

ภาพประกอบ ข.-99 ลบข้อมูลยี่ห้อรถ

หมายเลข 9.3 กำหนดสิทธิ์การใช้

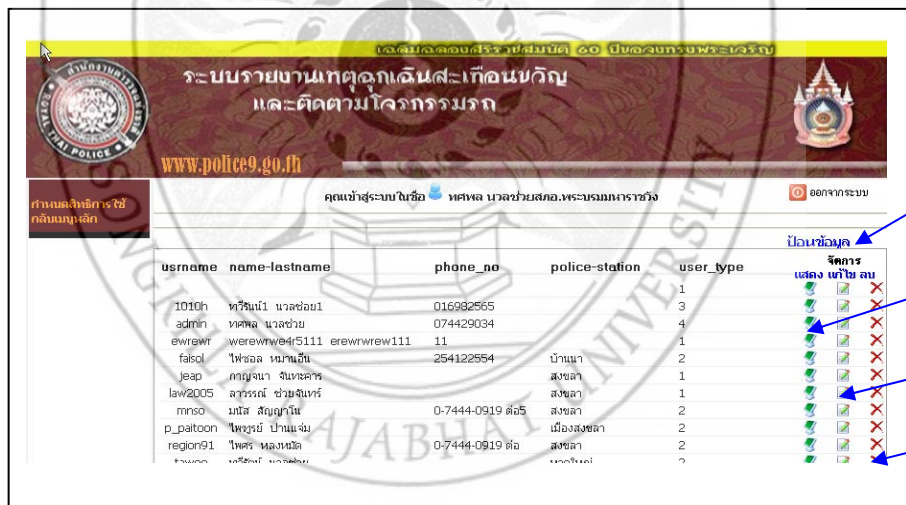

ภาพประกอบ ข.-100 กำหนดสิทธิ์การใช้

### ป้อนข้อมูลกำหนดสิทธิ์การใช้

เพิ่มข้อมูลผู้ใช้ระบบ

username:

password:  ห้ามใช้ไม่ต้องใส่ตัวเลข

ชื่อ:  โปรดเลือก

นามสกุล:

e-mail:

address:

province:  โปรดเลือก

amphure:  โปรดเลือก

phone no:

police station:  โปรดเลือก

ประเภทผู้ใช้:  โปรดเลือก

status:  ส่งโดยเจ้าหน้าที่ใช้  
 อนุญาตให้ใช้

ภาพประกอบ ข.-101 ป้อนข้อมูลกำหนดสิทธิ์การใช้

### แสดงข้อมูลกำหนดสิทธิ์การใช้

แสดงรายละเอียด - Microsoft Internet Explorer

| username | name     |
|----------|----------|
| 1010h    | ทวีวัฒน์ |
| admin    | หตพล     |
| ewrewr   | werev    |
| faiol    | ไพจิตร   |
| jeap     | กาญจนา   |
| law2005  | ลาวัณย์  |
| mnso     | มนัส     |
| p_patoon | ไพฑูริย์ |
| region91 | ไพฑูริย์ |
| tawee    | ทวีวัฒน์ |
| test1    | ทวีวัฒน์ |
| test2    | ฉัตรชัย  |
| test3    |          |
| test4    | แดง      |

username : admin  
ตำแหน่ง/ชื่อ/ชื่อ : ห  
ชื่อ : หตพล  
นามสกุล : นวลชัย  
หมายเลขประจำตัวประชาชน : 3244354354546  
อีเมล :  
ที่อยู่ :  
อำเภอ : เขตพระนคร  
จังหวัด : กรุงเทพมหานคร  
หมายเลขโทรศัพท์ : 074429034  
แฟกซ์ :  
ประเภทผู้ใช้ : ผู้บริหารระดับสูง  
สังกัด สภ. / ส.ม.อ. :  
สถานะ :  
วันที่เข้ามาใช้ระบบครั้งสุดท้าย : 2005-11-04 21:38:24  
หมายเลขเครื่องคอมพิวเตอร์ : 127.0.0.1

ภาพประกอบ ข.-102 แสดงข้อมูลกำหนดสิทธิ์การใช้

### แก้ไขข้อมูลกำหนดสิทธิ์การใช้

ภาพประกอบ ข.-103 แก้ไขข้อมูลกำหนดสิทธิ์การใช้

### ลบข้อมูลกำหนดสิทธิ์การใช้

| username | name-lastname      | phone      | address | police-station | user_type | จัดการ         |
|----------|--------------------|------------|---------|----------------|-----------|----------------|
| 10108    | ทวีรัตน์ นววิชัย   |            |         |                | 1         | ลบ แก้ไข เพิ่ม |
| admin    | พรชด นววิชัย       |            |         |                | 3         | ลบ แก้ไข เพิ่ม |
| asatow   | พรชด นววิชัย 45111 | 0800000000 |         |                | 4         | ลบ แก้ไข เพิ่ม |
| fasol    | พิชิต นววิชัย      |            |         | นา             | 1         | ลบ แก้ไข เพิ่ม |
| ksop     | กัญญา สิงห์พรหม    |            |         | สทลดา          | 1         | ลบ แก้ไข เพิ่ม |
| law2005  | ลาภรณ์ ช่างสีสิงห์ |            |         | สทลดา          | 1         | ลบ แก้ไข เพิ่ม |

ภาพประกอบ ข.-104 ลบข้อมูลกำหนดสิทธิ์การใช้

หมายเลข 9.4 จัดการคดี

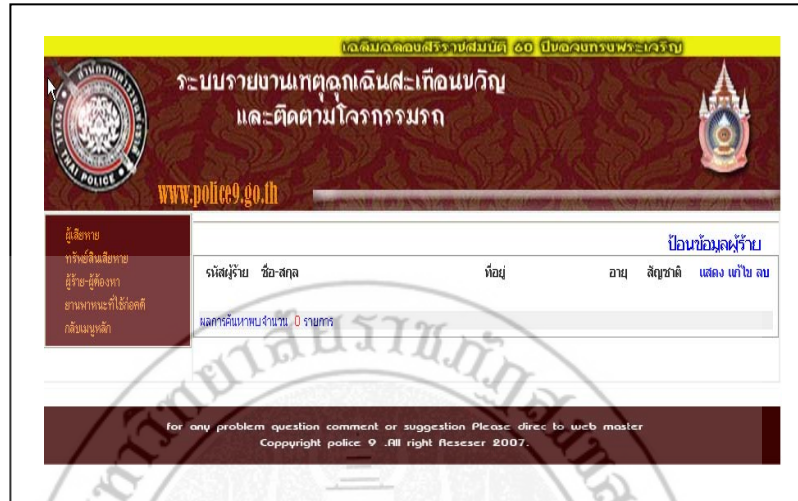

ภาพประกอบ ข.-105 จัดการคดี

หมายเลข 9.4 จัดการคดี มีรูปแบบการทำงานเหมือนกับ ดังภาพประกอบ ข.- 4 ถึง ภาพประกอบ ข.- 23

หมายเลข 9.5 ค้นหาข้อมูลคดี

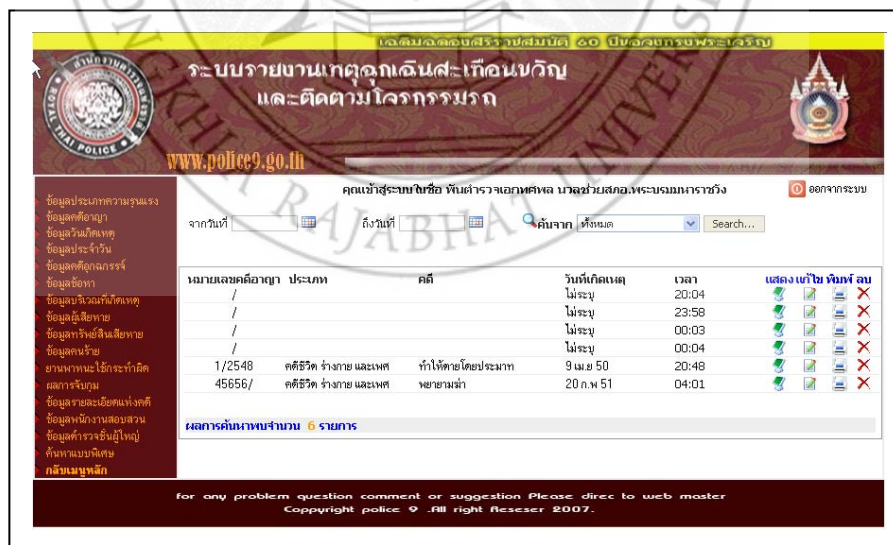

ภาพประกอบ ข.-106 ค้นหาข้อมูลคดี

หมายเลข 9.5 ค้นหาข้อมูลคดี มีรูปแบบการทำงานเหมือนกับ ดังภาพประกอบ ข.- 25 ถึง ภาพประกอบ ข.- 45

**หมายเลข 9.6** ออกจากระบบ

